



Straßenverkehrsunfälle in Nordrhein-Westfalen

2000

Statistische Berichte





Straßenverkehrsunfälle in Nordrhein-Westfalen

2000

Herausgegeben vom
Landesamt für Datenverarbeitung und Statistik Nordrhein-Westfalen
Mauerstr. 51, 40476 Düsseldorf • Postfach 10 11 05, 40002 Düsseldorf
Telefon (02 11) 94 49-01 • Telefax (02 11) 44 20 06
Internet: <http://www.lids.nrw.de>
E-Mail: poststelle@lids.nrw.de

Erschienen im Juli 2001

Preis dieser Ausgabe 22,50 DM

© Landesamt für Datenverarbeitung und Statistik NRW, Düsseldorf, 2001
Für nicht gewerbliche Zwecke sind Vervielfältigung und unentgeltliche Verbreitung, auch auszugsweise, mit Quellenangabe gestattet. Die Verbreitung, auch auszugsweise, über elektronische Systeme/Datenträger bedarf der vorherigen Zustimmung. Alle übrigen Rechte bleiben vorbehalten.

Inhalt

	Seite
Vorbemerkungen	5
 Grafiken	
Verunglückte bei Straßenverkehrsunfällen 2000 nach Alter und Geschlecht	8
Verunglückte bei Straßenverkehrsunfällen 2000 nach Straßenklassen	8
Verunglückte bei Straßenverkehrsunfällen 1985 – 2000	9
Verunglückte bei Straßenverkehrsunfällen 1996 – 2000 nach Regierungsbezirken	10
 Tabellenteil	
1. Straßenverkehrsunfälle und Verunglückte 1953 – 2000	13
2. An Straßenverkehrsunfällen mit Personenschaden beteiligte und verunglückte Verkehrsteilnehmer 1958 – 2000	14
3. Straßenverkehrsunfälle mit Personenschaden und Verunglückte 1992 – 2000 nach Straßenarten	15
4. Straßenverkehrsunfälle und Unfallfolgen 2000 nach Ortslage	
4.1 Nach Monaten	16
4.2 Nach Unfalltypen und Straßenkategorien	17
4.3 Nach Art der Verkehrsbeteiligung	23
4.4 Unfälle mit Personenschaden nach Uhrzeit und Wochentagen	24
4.5 Getötete und Verletzte nach Uhrzeit und Wochentagen	26
4.6 Unfälle mit Personenschaden und/oder schwerwiegende Unfälle mit Sachschaden nach Uhrzeit und Monaten	28
4.7 Unfälle mit Personenschaden nach Uhrzeit und Monaten	30
4.8 Nach zulässigen Höchstgeschwindigkeiten	32
4.9 Nach Geschwindigkeitsbegrenzungen in Baustellenbereichen und freien Strecken auf Bundesautobahnen	33
5. Beteiligte an Straßenverkehrsunfällen 2000	
5.1 Alleinunfälle und Unfälle mit zwei Beteiligten nach Ortslage, Unfallverursacher und Unfallgegner	36
5.2 Unfallflucht	38
5.3 Nach Monaten	39
5.4 Bei Unfällen mit Personenschaden nach Altersgruppen und Geschlecht	41
5.5 Hauptverursacher bei Unfällen mit Personenschaden nach Altersgruppen und Geschlecht	42
5.6 Hauptverursacher nach Altersgruppen, Geschlecht und Unfallfolgen	43
5.7 Hauptverursacher nach Art der Verkehrsbeteiligung und Unfallfolgen	45
5.8 Nach Wohnsitz und ihrer Nationalität	46
5.9 Alkoholisierte Beteiligte nach Altersgruppen und Ortslage bei Unfällen mit Personenschaden	48
5.10 Alkoholisierte Beteiligte nach Blutalkoholwerten, Altersgruppen und Geschlecht bei Unfällen mit Personenschaden	50
5.11 Alkoholisierte Beteiligte nach Blutalkoholwerten, Altersgruppen und Geschlecht bei schwerwiegenden Unfällen mit Sachschaden (i. e. S.)	51
5.12 Hauptverursacher nach Dauer der Fahrerlaubnis, Altersgruppen und Geschlecht	52
5.13 Hauptverursacher nach Dauer der Fahrerlaubnis, Altersgruppen und Geschlecht	54
5.14 Fahrzeugbesetzung und Unfallfolgen nach Art der Verkehrsbeteiligung und Ortslage	56

6.	Verunglückte nach Art der Verkehrsbeteiligung und Verletzungsschwere	
6.1	Fahrzeugführer nach Altersgruppen	58
6.2	Mitfahrer nach Altersgruppen	60
6.3	Verunglückte Fahrzeugführer und Mitfahrer von anderen Fahrzeugen, Fußgänger nach Altersgruppen	62
6.4	Verunglückte nach Geschlecht und Altersgruppen	64
6.5	Kraftfahrzeugführer bzw. Mitfahrer nach Altersgruppen und Geschlecht	66
6.6	Verunglückte nach Monaten und Ortslage	68
6.7	Nach Lichtverhältnissen, Straßenzustand und Ortslage	70
6.8	Kinder, Jugendliche und Heranwachsende bis 20 Jahre nach Geschlecht	72
6.9	Fußgänger und Radfahrer im Alter von 6 bis 14 Jahren	74
6.10	Verunglückte Beteiligte und Mitfahrer nach Altersjahren und Geschlecht	75
6.11	Führer und Mitfahrer von Kraftomnibussen, Personenkraftwagen und Leichtkrafträdern nach Altersgruppen	83
7.	Ursachen von Straßenverkehrsunfällen 2000	
7.1	Fehlverhalten der Fahrzeugführer nach Art der Verkehrsbeteiligung und Unfallschwere	85
7.2	Fehlverhalten der Fahrzeugführer nach Altersgruppen bei Unfällen mit Personenschaden	94
7.3	Fehlverhalten der Fahrzeugführer von Personenkraftwagen bzw. Motorrädern nach Altersgruppen bei Unfällen mit Personenschaden	95
7.4	Fehlverhalten der Fahrzeugführer nach Altersgruppen und Geschlecht bei Unfällen mit Personenschaden	96
7.5	Fehlverhalten der Fahrer von Personenkraftwagen nach Altersgruppen und Geschlecht bei Unfällen mit Personenschaden	97
7.6	Fehlverhalten der Fahrzeugführer nach Altersgruppen bei Unfällen mit Personenschaden nach Art der Verkehrsbeteiligung	98
7.7	Fehlverhalten der Fahrzeugführer nach Altersgruppen bei schwerwiegenden Unfällen mit Sachschaden (i. e. S.)	99
7.8	Fehlverhalten der Fahrzeugführer je 1 000 Beteiligte nach Altersgruppen und Geschlecht bei Unfällen mit Personenschaden	100
7.9	Fehlverhalten der Fahrzeugführer je 1 000 Beteiligte nach Altersgruppen bei Unfällen mit Personenschaden	101
7.10	Technische Mängel der Fahrzeuge nach der Fahrzeugart	102
7.11	Fehlverhalten der Fußgänger nach Altersklassen	104
7.12	Allgemeine Unfallursachen nach Straßenkategorien	105
7.13	Straßenverkehrsunfälle und Verunglückte nach Unfallursachen	108
7.14	Straßenverkehrsunfälle und Verunglückte nach Ortslage nach Art des Nachweises	111
8.	Bei Straßenverkehrsunfällen mit Personenschaden Verunglückte 2000 nach Art der Verkehrsbeteiligung und Verwaltungsbezirken	114
9.	Straßenverkehrsunfälle, beteiligte Verkehrsteilnehmer, Verunglückte und Unfallursachen nach Verwaltungsbezirken	
9.1	Innerhalb von Ortschaften	122
9.2	Außerhalb von Ortschaften	138
9.3	Innerhalb und außerhalb von Ortschaften	154
Karte		
Unfälle mit Personenschaden in kreisfreien Städten und Kreisen		
10.	Straßenverkehrsunfälle und verunglückte Personen nach Verwaltungsbezirken	173
Veröffentlichungen		
		208

Vorbemerkungen

Rechtsgrundlage

Rechtsgrundlage für die Zusammenstellung der vorliegenden Ergebnisse ist das Gesetz über die Statistik der Straßenverkehrsunfälle vom 15. Juni 1990 sowie das Erste Gesetz zur Änderung des Straßenverkehrsunfallstatistikgesetzes vom 23. November 1994 und die Verordnung zur näheren Bestimmung des schwerwiegenden Unfalls mit Sachschaden im Sinne des Straßenverkehrsunfallstatistikgesetzes vom 21. Dezember 1994. Alle Unfälle, bei denen infolge des Fahrverkehrs auf öffentlichen Wegen und Plätzen Personen getötet oder verletzt oder Sachschäden verursacht worden sind, werden erfasst und statistisch ausgewertet.

Erläuterungen

Bei den Unfällen wird unterschieden in:

Unfälle mit Personenschaden

Unfälle mit Getöteten

Dazu zählen alle Personen, die innerhalb von 30 Tagen an der Unfallfolge verstorben sind.

Unfälle mit Schwerverletzten

Dazu zählen alle Personen, die zur stationären Behandlung in ein Krankenhaus eingeliefert worden sind.

Unfälle mit Leichtverletzten

Dazu zählen alle Personen, deren Verletzungen keinen stationären Krankenhausaufenthalt erforderlich machten.

Unfälle mit Sachschaden

– bis 1994

Schwere Sachschadensunfälle

Unfälle, bei denen der Sachschaden bei einem der Geschädigten folgende Wertgrenzen überschreitet.

1960 und früher:	200 DM
1961 – 1964:	500 DM
1965 – 1982:	1 000 DM
1983 – 1990:	3 000 DM
1991 – 1994:	4 000 DM

Bagatellunfälle

Unfälle, bei denen der Sachschaden bei jedem der Geschädigten obenstehende Wertgrenzen unterschreitet.

– ab 1995

Schwerwiegender Unfall mit Sachschaden (im engeren Sinne)

Straftatbestand oder Ordnungswidrigkeit (Bußgeld) und wenn gleichzeitig mindestens ein Kraftfahrzeug aufgrund eines Unfallschadens von der Unfallstelle abgeschleppt werden muss (nicht fahrbereit). Dies betrifft auch Fälle mit Alkoholeinwirkung.

Sonstiger Sachschadensunfall unter Alkoholeinwirkung

Unfallbeteiligter oder Unfallbeteiligte standen unter Alkoholeinfluss und falls Kraftfahrzeuge beteiligt waren, waren diese alle noch fahrbereit (wenn gleichzeitig ein Kraftfahrzeug nicht fahrbereit war, dann ist die Unfallkategorie schwerwiegender Unfall mit Sachschaden zutreffend).

Sonstiger Sachschadensunfall ohne Alkoholeinwirkung

Alle sonstigen Sachschadensunfälle, dazu zählen alle Sachschadensunfälle

- ohne Straftatbestand oder Ordnungswidrigkeit (Bußgeld), unabhängig davon ob ein beteiligtes Kraftfahrzeug fahrbereit war oder nicht
- mit Straftatbestand oder Ordnungswidrigkeit (Bußgeld) und alle Kraftfahrzeuge fahrbereit. Diese Unfälle sind analog dem früheren Bagatellunfall zu behandeln.

Kriterium für die Zuordnung eines Unfalles ist die jeweils schwerste Folge.

Zeichenerklärung

(nach DIN 55 301)

- 0 weniger als die Hälfte von 1 in der letzten besetzten Stelle, jedoch mehr als nichts
- nichts vorhanden (genau null)
- ... Angabe fällt später an
- / keine Angabe, da Zahlenwert nicht sicher genug
- . Zahlen sind unbekannt oder geheim zu halten
- x Tabellenfach gesperrt, weil Aussage nicht sinnvoll (u. a. für Veränderungsraten von 100 und mehr % sowie im Falle des Vergleichs einstelliger Zahlenwerte)

Grafiken

Bei Straßenverkehrsunfällen Verunglückte nach Alter und Geschlecht in Nordrhein-Westfalen 2000 je 1 000 Einwohner

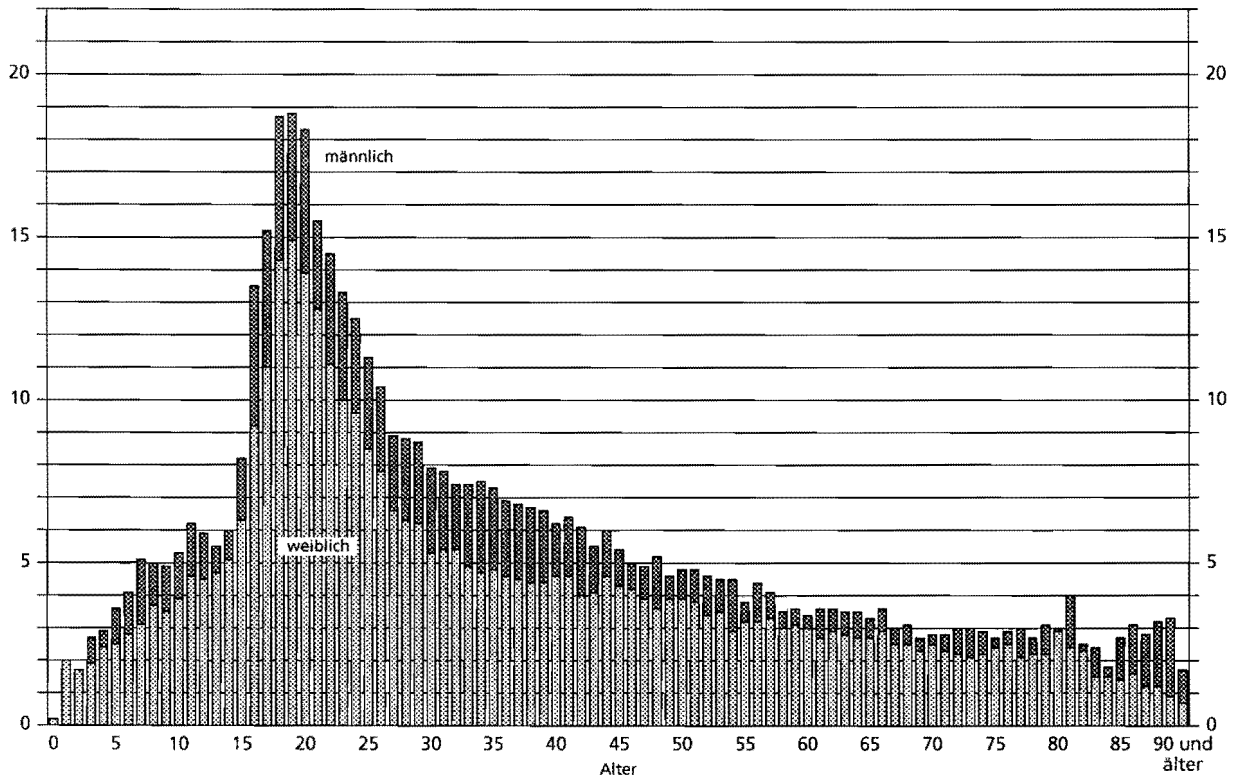

Grafik: LDS NRW

Verunglückte bei Straßenverkehrsunfällen nach Straßenklassen in Nordrhein-Westfalen 2000
Anteile in %

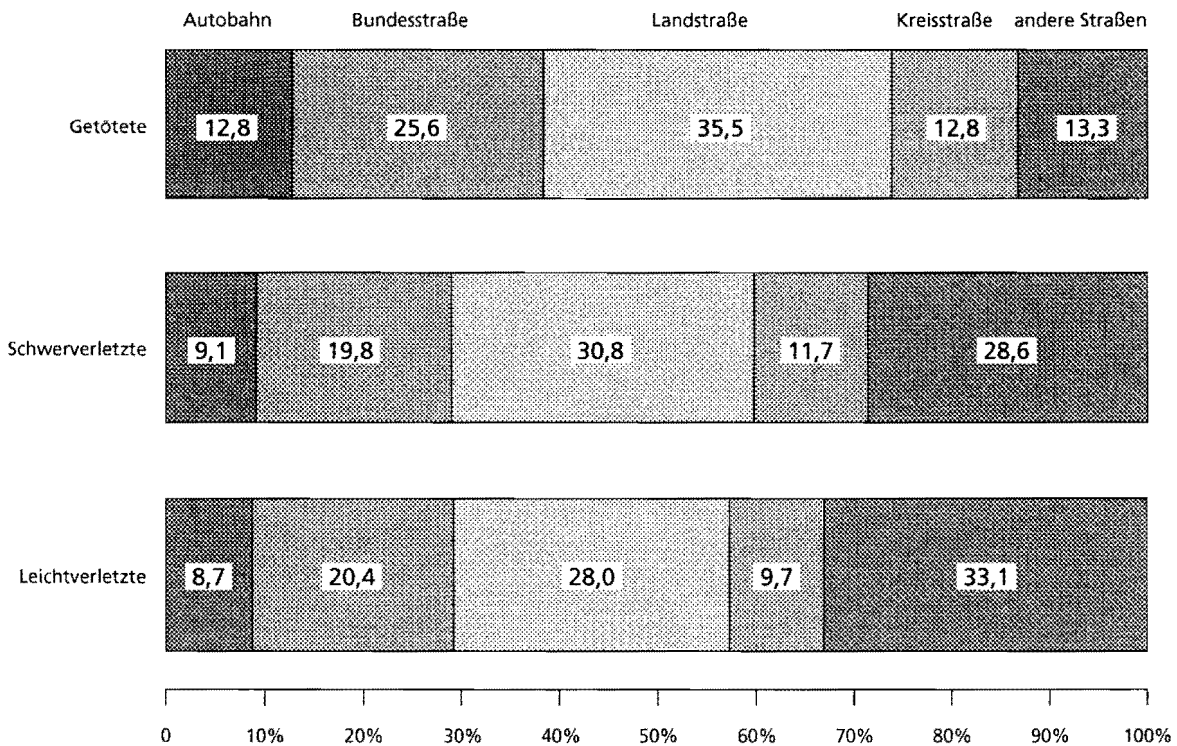

Grafik: LDS NRW

Verunglückte bei Straßenverkehrsunfällen 1985 - 2000

1985 = 100

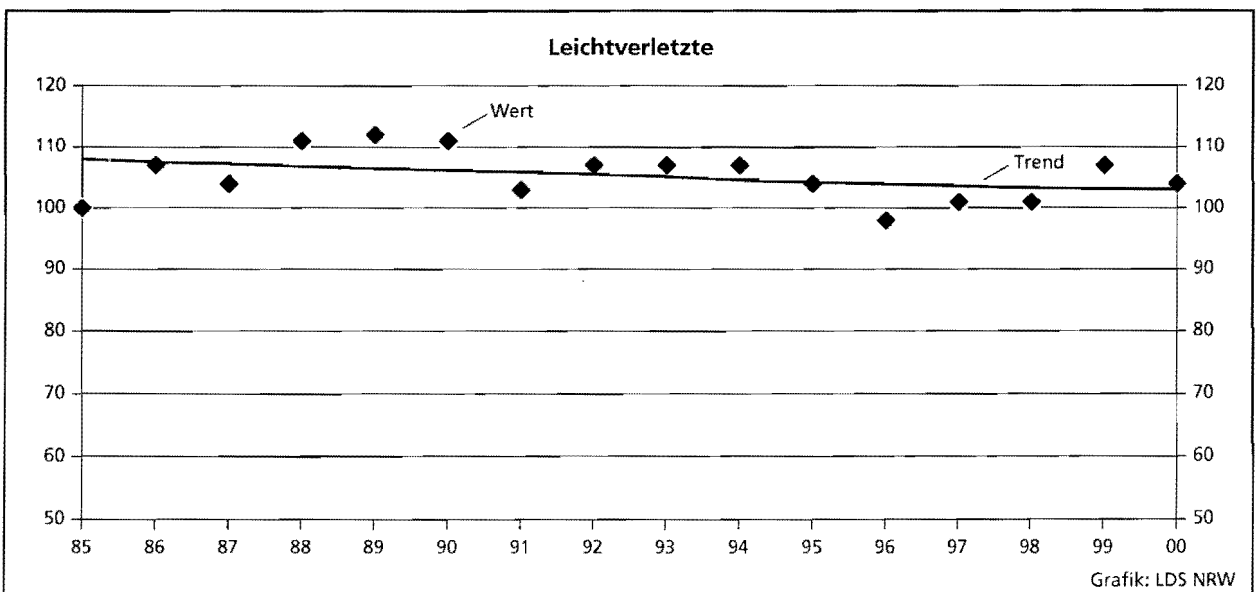
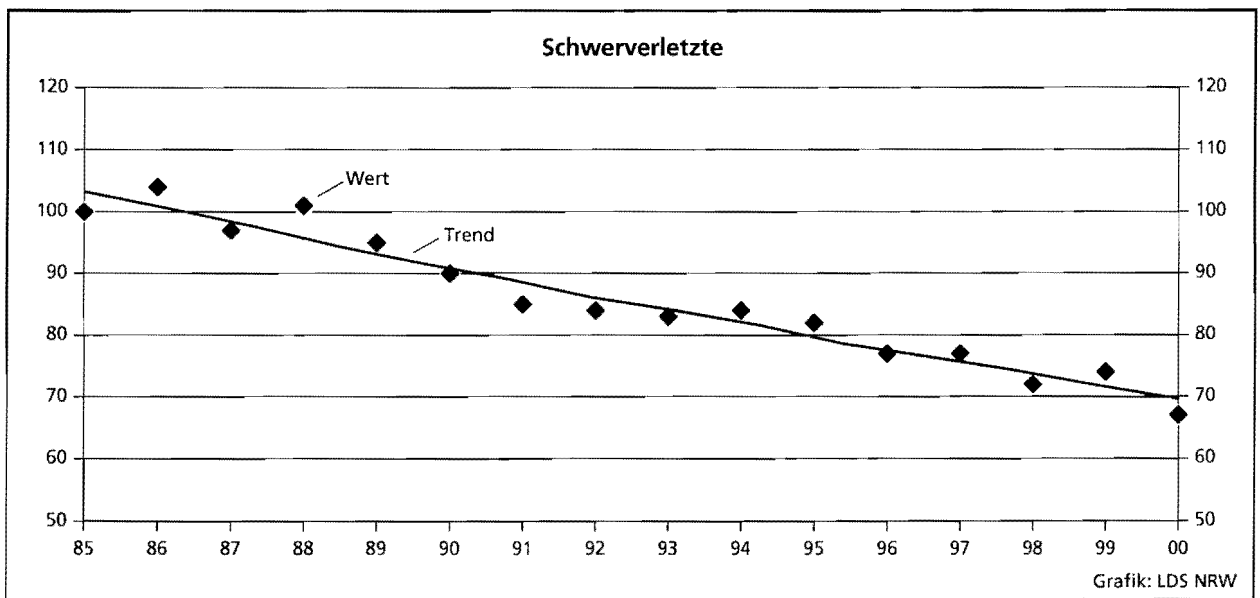
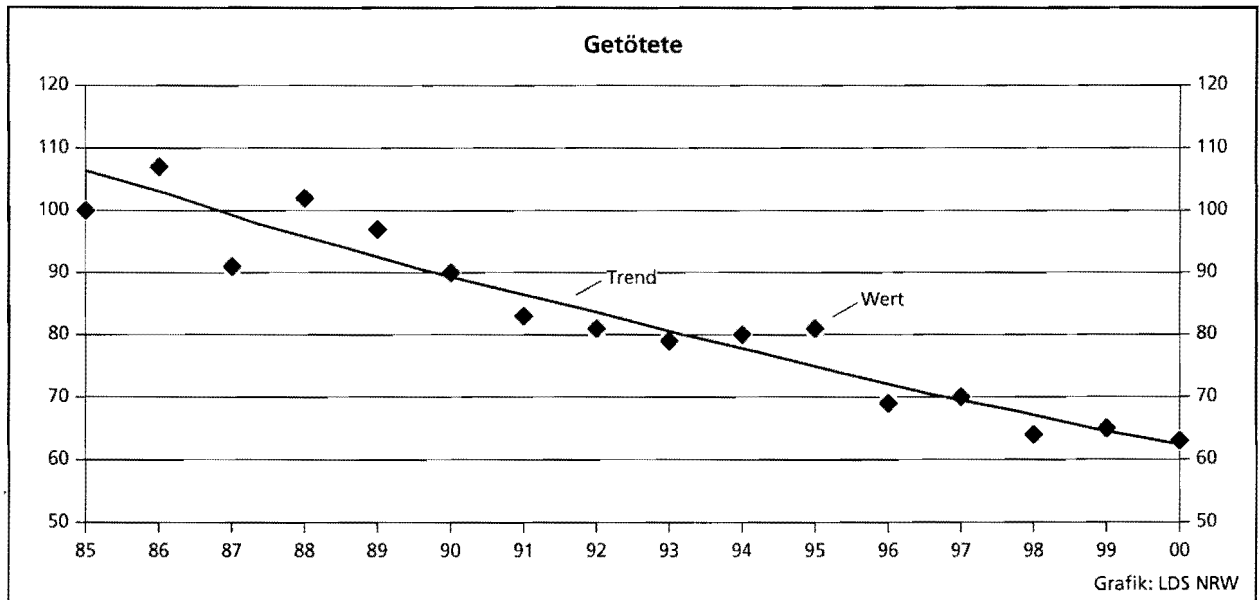

Verunglückte bei Straßenverkehrsunfällen 1996 – 2000 in den Regierungsbezirken je 100 000 Einwohner

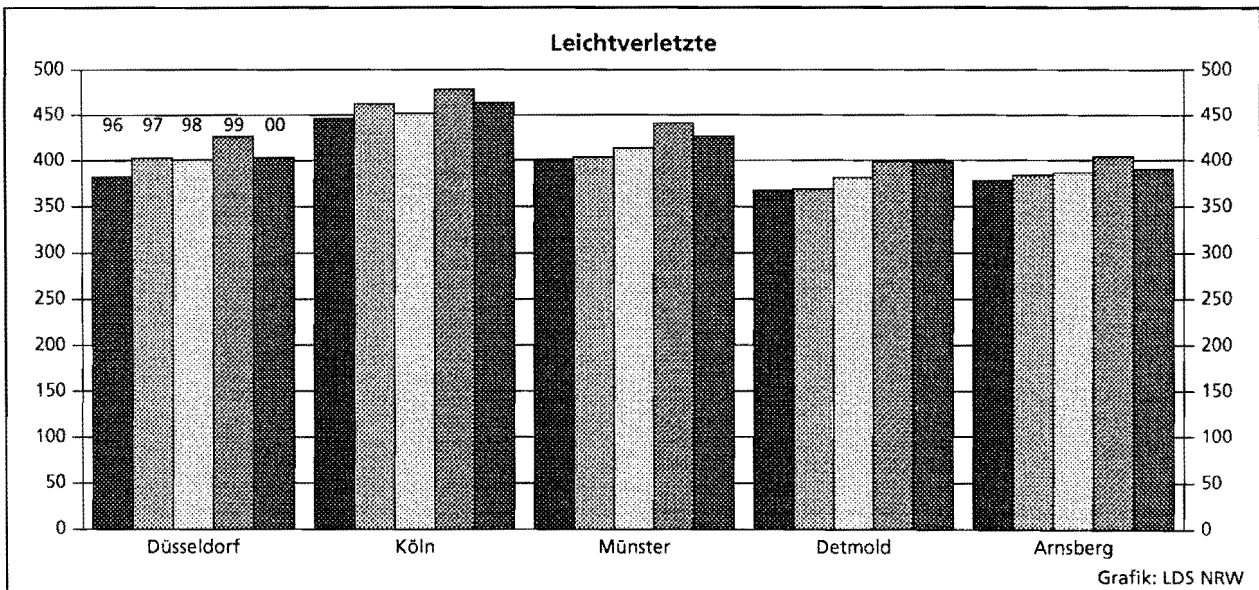
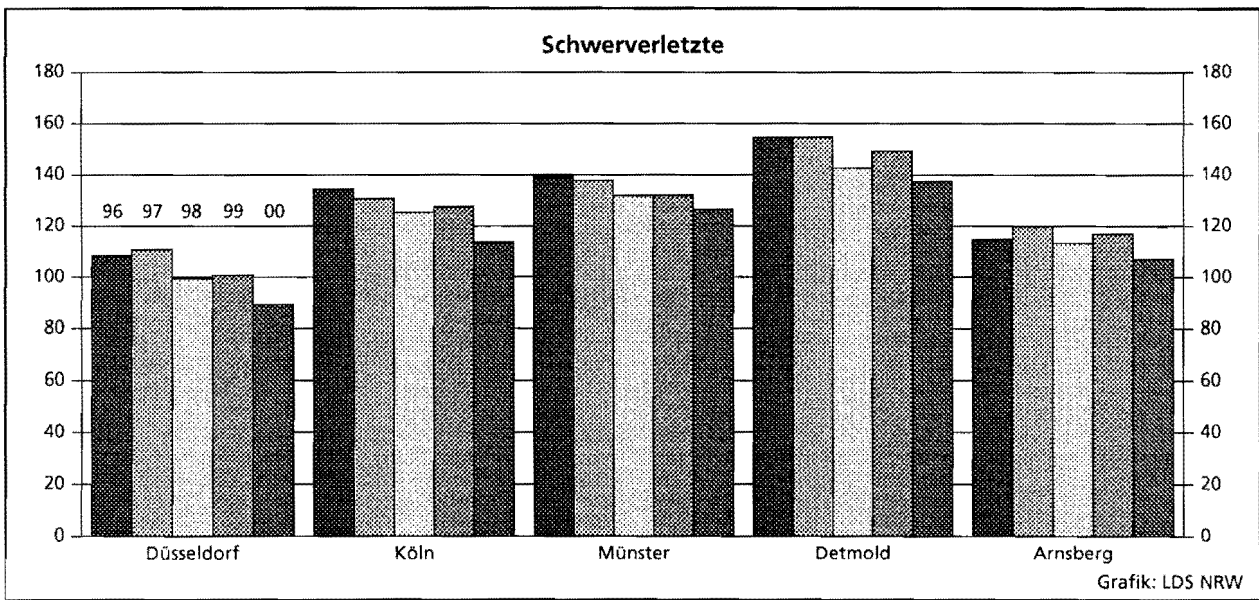
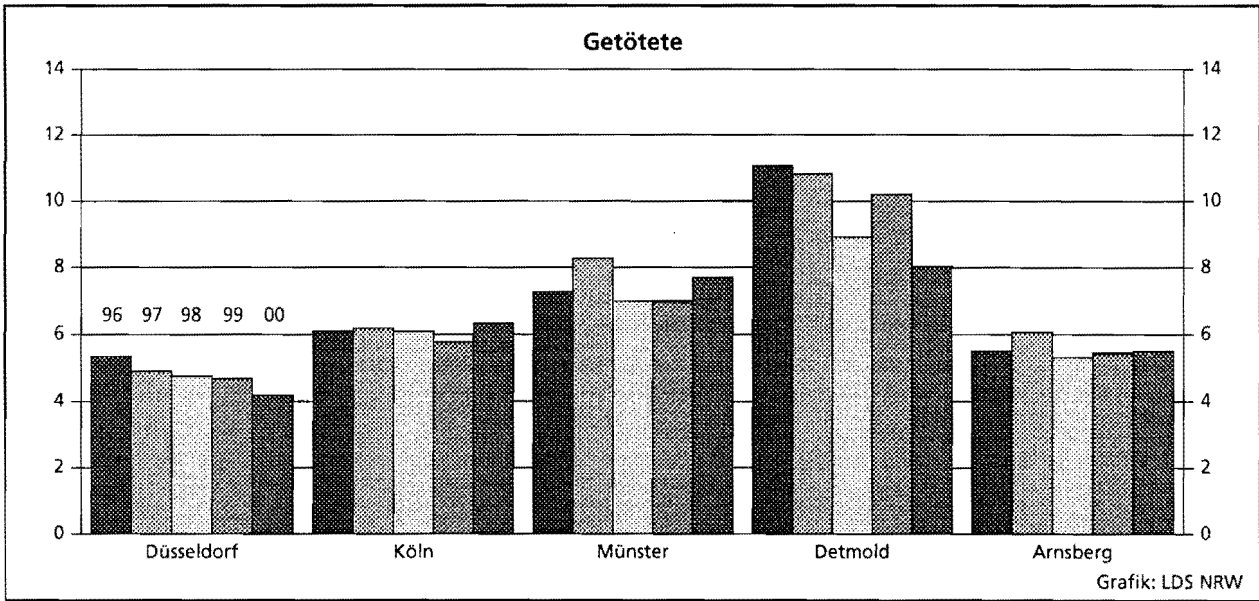

Tabellenteil

Jahr	Unfälle						Verunglückte				
	ins-gesamt	davon				innerhalb	außerhalb	ins-gesamt	davon		
		mit Personenschaden	mit schwerwiegendem Sachschaden (i.e.S.) ¹⁾	sonstiger Sachschadens-unfall unter Alkohol ¹⁾	sonstiger Sachschadens-unfall ohne Alkohol ¹⁾				von Ortschaften ²⁾	Getötete	Schwer-
						verletzte					
1953	130 360	69 706	20 741	.	39 913	107 510	22 850	89 532	3 397	34 746	51 389
1954	146 499	76 491	22 879	.	47 129	121 196	25 303	98 475	3 681	37 533	57 261
1955	171 164	85 650	29 427	.	56 087	141 259	29 905	110 175	3 891	40 454	65 830
1956	192 820	90 696	35 099	.	67 025	160 654	32 166	116 049	4 188	43 676	68 185
1957	195 586	88 069	33 956	.	73 561	161 584	34 002	113 396	3 855	42 726	66 815
1958	216 477	87 442	39 756	.	89 279	172 281	44 196	112 072	3 585	40 357	68 130
1959	239 915	96 981	60 197	.	82 737	192 193	47 722	126 114	3 993	43 810	78 311
1960	282 312	105 141	102 001	.	75 170	224 738	57 574	139 246	4 163	42 339	92 744
1961	298 037	103 463	60 586	.	133 988	237 060	60 977	138 549	4 267	40 606	93 676
1962	312 845	97 171	76 268	.	139 406	247 846	64 999	131 064	4 074	37 762	89 228
1963	298 262	92 857	82 841	.	122 564	233 805	64 457	126 977	4 000	37 140	85 837
1964	293 228	97 895	101 188	.	94 145	152 605	46 478	134 525	4 709	40 563	89 253
1965	282 562	92 434	31 465	.	158 663	90 398	33 501	127 732	4 377	35 385	87 970
1966	302 198	96 105	36 224	.	169 869	96 427	35 902	133 719	4 594	37 401	91 724
1967	296 466	95 253	36 455	.	164 758	96 277	35 431	132 250	4 668	39 213	88 369
1968	296 340	96 280	37 649	.	162 411	97 335	36 594	133 140	4 324	39 219	89 597
1969	297 887	97 079	36 503	.	164 305	96 329	37 253	135 741	4 285	40 053	91 403
1970	336 128	106 377	42 870	.	186 881	107 737	41 510	149 631	4 632	44 011	100 988
1971	316 694	101 213	42 856	.	172 625	103 364	40 705	141 848	4 386	41 604	95 858
1972	324 872	101 312	47 634	.	175 926	109 451	39 495	141 518	4 236	42 210	95 072
1973	306 741	93 216	44 680	.	168 845	101 215	36 681	128 288	3 690	38 624	85 974
1974	287 085	87 254	43 456	.	156 375	97 153	33 557	117 561	3 162	35 949	78 450
1975	209 914	86 602	43 361	.	160 951	94 458	35 505	117 448	3 257	37 367	76 824
1976	333 569	93 659	55 195	.	184 715	108 991	39 863	125 476	3 284	39 781	82 411
1977	361 466	99 049	65 044	.	197 373	119 599	44 494	133 090	3 225	41 746	88 119
1978	386 478	97 212	73 539	.	215 727	125 416	45 335	129 588	3 203	40 606	85 779
1979	400 984	93 468	80 646	.	226 870	129 133	44 981	122 956	2 681	38 359	81 916
1980	412 958	98 311	88 340	.	226 307	138 555	48 096	128 813	2 885	39 398	86 530
1981	413 998	93 810	93 021	.	227 167	139 831	47 000	122 846	2 497	37 429	82 920
1982	409 471	94 096	96 555	.	218 820	142 330	48 321	122 653	2 521	37 817	82 315
1983	446 326	97 886	52 758	.	295 682	108 669	41 975	127 678	2 608	39 204	85 866
1984	481 333	93 749	53 501	.	334 083	105 990	41 260	120 551	2 182	35 470	82 899
1985	492 124	81 405	51 350	.	359 369	94 374	38 381	103 718	1 692	29 342	72 684
1986	521 255	86 393	52 524	.	382 338	98 066	40 851	110 416	1 807	30 521	78 088
1987	541 715	81 764	50 761	.	409 190	91 727	40 798	105 363	1 544	28 346	75 473
1988	563 793	86 497	50 982	.	426 314	93 828	43 651	112 270	1 727	29 547	80 996
1989	553 814	85 471	48 948	.	419 395	91 315	43 104	110 681	1 642	27 994	81 045
1990	543 482	83 336	47 400	.	412 746	87 030	43 706	108 327	1 520	26 400	80 407
1991	524 987	78 105	33 157	.	413 725	73 233	38 029	101 150	1 410	24 841	74 899
1992	528 810	80 830	33 344	.	414 636	75 876	38 298	104 224	1 378	24 758	78 088
1993	524 543	79 690	34 293	.	410 560	74 701	39 282	103 284	1 329	24 449	77 506
1994	507 788	79 791	33 693	.	394 304	73 936	39 548	103 481	1 346	24 636	77 499
1995	502 304	77 849	22 098	6 601	395 756	71 792	34 756	101 070	1 364	24 157	75 549
1996	503 618	73 085	21 072	6 400	403 061	67 892	32 665	95 021	1 163	22 531	71 327
1997	502 630	75 510	20 841	6 204	400 075	69 364	33 191	97 419	1 188	22 686	73 545
1998	525 915	74 392	22 081	5 662	423 780	68 606	33 529	95 928	1 077	21 227	73 624
1999	558 637	78 181	23 111	5 448	451 897	71 949	34 791	100 759	1 092	21 704	77 963
2000	553 297	74 632	24 075	5 105	449 485	69 524	34 288	96 046	1 067	19 748	75 231

1) siehe Erläuterungen Seite 5 - 2) ab 1964 ohne sonstige Sachschadensunfälle ohne Alkoholeinwirkung

**2. An Straßenverkehrsunfällen mit Personenschaden beteiligte und
verunglückte Verkehrsteilnehmer 1958 - 2000**

Jahr	Verkehrsbeteiligte					Verunglückte				
	insgesamt	darunter				insgesamt	darunter			
		Führer von			Fußgänger		in Personenkraftwagen	auf motorisierten Zweirädern	auf Fahrrädern	als Fußgänger
		Personenkraftwagen	motorisierten Zweirädern	Fahrern						
1958	167 354	54 670	48 006	16 586	25 810	112 072	24 782	44 232	13 963	24 059
1959	184 948	64 592	52 677	18 225	26 632	126 114	30 109	49 920	15 567	25 160
1960	201 855	80 064	51 787	17 163	28 851	139 246	40 460	50 315	14 958	26 923
1961	199 519	87 044	44 031	16 390	28 378	138 549	46 098	43 790	14 483	26 922
1962	187 000	93 040	30 399	14 984	26 288	131 064	54 665	30 638	13 586	25 188
1963	178 760	94 348	23 943	14 061	25 133	126 977	58 065	24 579	12 862	24 256
1964	188 429	104 594	22 164	15 154	26 545	134 525	65 387	22 774	13 989	25 794
1965	179 423	103 987	17 332	13 686	25 311	127 732	65 991	17 799	12 763	24 638
1966	186 668	113 355	15 873	14 032	25 516	133 708	73 283	16 363	13 096	24 889
1967	184 207	111 792	15 837	15 022	24 827	132 520	71 986	16 385	14 052	24 256
1968	186 128	114 262	15 705	14 899	24 058	133 140	74 007	16 268	13 890	23 467
1969	187 932	117 151	14 826	13 822	23 863	135 741	77 640	15 929	13 003	23 302
1970	206 816	132 780	15 442	13 483	26 210	149 631	89 014	15 787	12 762	25 735
1971	196 178	125 172	16 469	13 134	24 298	141 848	83 030	16 966	12 450	23 825
1972	197 358	126 627	17 724	12 308	24 219	141 518	82 359	18 197	11 677	23 766
1973	182 403	114 137	18 269	12 203	22 182	128 288	71 126	18 701	11 557	21 764
1974	170 436	104 712	19 205	11 726	21 367	117 561	61 749	19 533	11 087	20 902
1975	166 068	100 957	20 388	11 745	19 799	117 448	61 829	20 851	11 010	19 273
1976	180 091	108 537	23 487	13 452	20 406	125 476	64 264	23 258	12 696	19 829
1977	193 250	119 271	24 540	14 415	20 520	133 090	70 324	24 845	13 542	19 932
1978	190 621	118 303	24 532	13 956	19 717	129 588	68 223	24 868	13 101	19 196
1979	183 866	111 681	24 482	14 556	18 457	122 956	62 433	24 761	13 684	17 952
1980	192 513	117 851	26 057	15 285	19 296	128 813	65 666	26 316	14 255	18 766
1981	184 838	113 668	24 978	15 551	17 914	122 846	62 016	25 312	14 432	17 346
1982	184 646	112 208	26 480	17 205	17 360	122 653	59 569	26 894	15 935	16 786
1983	192 591	119 094	26 157	18 583	16 864	127 678	64 153	26 624	17 197	16 255
1984	185 718	115 471	24 428	18 204	16 307	120 551	59 808	24 708	16 867	15 752
1985	162 065	100 889	19 293	16 990	14 256	103 718	51 386	19 619	15 772	13 759
1986	173 105	111 615	17 113	18 495	14 925	110 416	58 035	17 330	17 199	14 422
1987	164 550	109 713	13 486	16 659	13 853	105 363	59 237	13 593	15 497	13 383
1988	174 274	118 896	12 500	18 105	14 149	112 270	65 358	12 599	16 891	13 662
1989	172 492	116 905	11 228	19 781	13 290	110 681	64 392	11 312	18 398	12 817
1990	168 550	115 072	10 793	18 716	12 717	108 327	64 190	10 873	17 365	12 220
1991	156 997	104 136	10 321	18 290	11 878	101 150	58 021	10 438	16 844	11 386
1992	163 204	108 495	10 852	20 078	11 917	104 224	59 526	10 941	18 461	11 429
1993	160 405	107 819	10 722	18 376	11 704	103 284	60 302	10 786	16 902	11 299
1994	160 380	107 010	11 391	18 517	11 376	103 481	60 089	11 514	16 955	10 910
1995	156 630	103 161	11 712	18 280	11 262	101 070	57 748	11 795	16 778	10 766
1996	146 466	96 782	11 451	16 050	10 794	95 021	54 662	11 432	14 764	10 293
1997	151 725	98 529	13 465	17 247	10 676	97 419	53 967	13 543	15 995	10 146
1998	149 124	97 602	13 126	16 081	10 462	95 928	53 935	13 215	14 865	9 966
1999	156 434	100 320	14 291	17 954	10 695	100 759	55 069	14 392	16 597	10 129
2000	149 004	95 687	13 624	16 963	10 310	96 046	52 688	13 635	15 593	9 735

Art des Nachweises	1992	1993	1994	1995	1996	1997	1998	1999	2000
auf Bundesautobahnen									
Unfälle mit Personenschaden	5 249	5 543	5 808	5 535	5 232	5 420	5 201	5 583	5 469
Verunglückte Personen	8 221	8 718	9 091	8 730	8 218	8 589	8 106	8 631	8 509
davon									
Getötete	147	160	177	183	143	179	131	154	136
Schwerverletzte	1 908	2 008	2 123	2 016	1 961	2 010	1 969	1 862	1 801
Leichtverletzte	6 166	6 550	6 791	6 531	6 114	6 400	6 006	6 615	6 572
auf Bundesstraßen									
Unfälle mit Personenschaden	16 261	15 953	15 850	15 113	14 059	14 634	14 548	14 857	14 354
davon									
innerhalb von Ortschaften	10 919	10 535	10 398	9 761	9 226	9 634	9 540	9 759	9 426
außerhalb von Ortschaften	5 342	5 418	5 452	5 352	4 833	5 000	5 008	5 098	4 928
Verunglückte Personen	22 150	21 752	21 653	20 747	19 280	19 805	19 841	20 203	19 565
davon									
Getötete	374	355	313	351	284	289	272	290	273
Schwerverletzte	5 220	4 904	5 021	4 828	4 493	4 523	4 187	4 193	3 914
Leichtverletzte	16 556	16 493	16 319	15 568	14 503	14 993	15 382	15 720	15 378
auf Landstraßen									
Unfälle mit Personenschaden	22 929	22 756	22 637	21 945	20 806	21 323	21 227	22 044	20 888
davon									
innerhalb von Ortschaften	14 677	14 317	14 346	13 929	13 123	13 450	13 238	13 790	13 127
außerhalb von Ortschaften	8 252	8 439	8 291	8 016	7 683	7 873	7 989	8 254	7 761
Verunglückte Personen	30 273	30 347	30 107	29 151	27 765	28 239	28 073	29 228	27 548
davon									
Getötete	495	462	473	468	406	394	375	366	379
Schwerverletzte	7 573	7 616	7 694	7 483	6 911	6 905	6 538	6 745	6 083
Leichtverletzte	22 205	22 269	21 940	21 200	20 448	20 940	21 160	22 117	21 086
auf Kreisstraßen									
Unfälle mit Personenschaden	8 222	8 308	8 366	8 088	7 625	7 880	7 773	8 280	7 662
davon									
innerhalb von Ortschaften	5 341	5 265	5 332	5 198	4 812	4 993	4 960	5 429	4 821
außerhalb von Ortschaften	2 881	3 043	3 034	2 890	2 813	2 887	2 813	2 851	2 841
Verunglückte Personen	10 616	10 686	10 736	10 519	9 944	10 146	10 004	10 625	9 730
davon									
Getötete	168	160	184	173	171	171	150	136	137
Schwerverletzte	2 887	2 914	2 848	2 909	2 619	2 669	2 560	2 660	2 300
Leichtverletzte	7 561	7 612	7 704	7 437	7 154	7 306	7 294	7 829	7 293
auf anderen Straßen									
Unfälle mit Personenschaden	28 169	27 130	27 130	27 168	25 363	26 253	25 643	27 417	26 259
davon									
innerhalb von Ortschaften	26 078	25 022	25 095	25 058	23 540	24 382	23 740	25 378	24 240
außerhalb von Ortschaften	2 091	2 108	2 035	2 110	1 823	1 871	1 903	2 039	2 019
Verunglückte Personen	32 964	31 781	31 894	31 923	29 814	30 640	29 904	32 072	30 694
davon									
Getötete	194	192	199	189	159	155	149	146	142
Schwerverletzte	7 170	7 007	6 950	6 921	6 547	6 579	5 973	6 244	5 650
Leichtverletzte	25 600	24 582	24 745	24 813	23 108	23 906	23 782	25 682	24 902
auf Straßen aller Art									
Unfälle mit Personenschaden	80 830	79 690	79 791	77 849	73 085	75 510	74 392	78 181	74 632
davon									
innerhalb von Ortschaften	57 015	55 139	55 171	53 946	50 701	52 459	51 478	54 356	51 614
außerhalb von Ortschaften	23 815	24 551	24 620	23 903	22 384	23 051	22 914	23 825	23 018
Verunglückte Personen	104 224	103 284	103 481	101 070	95 021	97 419	95 928	100 759	96 046
davon									
Getötete	1 378	1 329	1 346	1 364	1 163	1 188	1 077	1 092	1 067
Schwerverletzte	24 758	24 449	24 636	24 157	22 531	22 686	21 227	21 704	19 748
Leichtverletzte	78 088	77 506	77 499	75 549	71 327	73 545	73 624	77 963	75 231

4. Straßenverkehrsunfälle und Unfallfolgen 2000 nach Ortslage
4.1 Nach Monaten

Unfälle — Verunglückte	Straßenverkehrsunfälle												
	ins- gesamt	Jan.	Febr.	März	April	Mai	Juni	Juli	Aug.	Sept.	Okt.	Nov.	Dez.
innerhalb von Ortschaften													
Unfälle													
mit Personenschaden	51 614	3 489	3 708	4 026	4 130	5 405	4 677	3 683	4 874	4 990	4 509	4 215	3 908
mit Sachschaden (i.e.S.)	13 576	1 220	1 133	1 223	1 030	1 163	1 004	1 036	972	1 028	1 191	1 254	1 322
Zusammen	65 190	4 709	4 841	5 249	5 160	6 568	5 681	4 719	5 846	6 018	5 700	5 469	5 230
Verunglückte													
Getötete	339	42	25	28	22	43	33	24	22	19	32	27	22
Schwerverletzte	10 648	824	791	823	877	1 081	936	721	1 043	911	904	875	862
Leichtverletzte	51 079	3 426	3 671	4 045	4 029	5 278	4 593	3 651	4 792	4 994	4 592	4 147	3 861
Zusammen	62 066	4 292	4 487	4 896	4 928	6 402	5 562	4 396	5 857	5 924	5 528	5 049	4 745
außerhalb von Ortschaften, ohne Bundesautobahnen													
Unfälle													
mit Personenschaden	17 549	1 356	1 336	1 271	1 407	1 642	1 580	1 327	1 679	1 654	1 552	1 377	1 368
mit Sachschaden (i.e.S.)	6 183	538	507	562	456	517	439	515	421	518	541	561	608
Zusammen	23 732	1 894	1 843	1 833	1 863	2 159	2 019	1 842	2 100	2 172	2 093	1 938	1 976
Verunglückte													
Getötete	592	42	46	35	47	55	54	44	57	60	35	65	52
Schwerverletzte	7 299	594	523	575	601	655	707	552	721	639	608	555	569
Leichtverletzte	17 580	1 339	1 371	1 257	1 351	1 673	1 604	1 358	1 581	1 716	1 556	1 382	1 392
Zusammen	25 471	1 975	1 940	1 867	1 999	2 383	2 365	1 954	2 359	2 415	2 199	2 002	2 013
auf Bundesautobahnen													
Unfälle													
mit Personenschaden	5 469	387	415	460	484	486	472	460	489	493	486	444	393
mit Sachschaden (i.e.S.)	4 316	376	354	393	337	334	300	459	331	357	357	310	408
Zusammen	9 785	763	769	853	821	820	772	919	820	850	843	754	801
Verunglückte													
Getötete	136	14	12	12	12	7	13	10	18	7	15	6	10
Schwerverletzte	1 801	138	121	141	160	160	171	163	187	167	147	141	105
Leichtverletzte	6 572	466	504	530	605	573	559	557	609	568	617	492	492
Zusammen	8 509	618	637	683	777	740	743	730	814	742	779	639	607
außerhalb von Ortschaften, einschließlich Bundesautobahnen													
Unfälle													
mit Personenschaden	23 018	1 743	1 751	1 731	1 891	2 128	2 052	1 787	2 168	2 147	2 038	1 821	1 761
mit Sachschaden (i.e.S.)	10 499	914	861	955	793	851	739	974	752	875	898	871	1 016
Zusammen	33 517	2 657	2 612	2 686	2 684	2 979	2 791	2 761	2 920	3 022	2 936	2 692	2 777
Verunglückte													
Getötete	728	56	58	47	59	62	67	54	75	67	50	71	62
Schwerverletzte	9 100	732	644	716	761	815	878	715	908	806	755	696	674
Leichtverletzte	24 152	1 805	1 875	1 787	1 956	2 246	2 163	1 915	2 190	2 284	2 173	1 874	1 884
Zusammen	33 980	2 593	2 577	2 550	2 776	3 123	3 108	2 684	3 173	3 157	2 978	2 641	2 620
innerhalb und außerhalb von Ortschaften													
Unfälle													
mit Personenschaden	74 632	5 232	5 459	5 757	6 021	7 533	6 729	5 470	7 042	7 137	6 547	6 036	5 669
mit Sachschaden (i.e.S.)	24 075	2 134	1 994	2 178	1 823	2 014	1 743	2 010	1 724	1 903	2 089	2 125	2 338
Insgesamt	98 707	7 366	7 453	7 935	7 844	9 547	8 472	7 480	8 766	9 040	8 636	8 161	8 007
Verunglückte													
Getötete	1 067	98	83	75	81	105	100	78	97	86	82	98	84
Schwerverletzte	19 748	1 556	1 435	1 539	1 638	1 896	1 814	1 436	1 951	1 717	1 659	1 571	1 536
Leichtverletzte	75 231	5 231	5 546	5 832	5 985	7 524	6 756	5 566	6 982	7 278	6 765	6 021	5 745
Insgesamt	96 046	6 885	7 064	7 446	7 704	9 525	8 670	7 080	9 030	9 081	8 506	7 690	7 365

Unfalltyp	Unfälle mit Personenschaden				Verunglückte				Schwer- wiegende Unfälle mit Sach- schaden (i.e.S.)
	ins- gesamt	mit			ins- gesamt	davon			
		Getöteten	Schwer- verletzten	Leicht- verletzten		Getötete	Schwer- verletzte	Leicht- verletzte	
auf Bundesstraßen									
innerhalb von Ortschaften									
Fahrunfall	551	10	183	358	696	11	214	471	270
Abbiege-Unfall	1 846	10	341	1 495	2 332	10	363	1 959	626
Einbiegen/Kreuzen-Unfall	2 035	7	360	1 668	2 560	7	402	2 151	877
Überschreiten-Unfall	922	22	361	539	1 025	22	372	631	4
Unfall durch ruhenden Verkehr	297	3	48	246	341	3	54	284	76
Unfall im Längsverkehr	3 115	6	284	2 825	4 250	6	312	3 932	332
Sonstiger Unfall	660	8	144	508	769	9	155	605	172
Zusammen	9 426	66	1 721	7 639	11 973	68	1 872	10 033	2 357
außerhalb von Ortschaften									
Fahrunfall	1 007	56	424	527	1 443	68	569	806	419
Abbiege-Unfall	854	13	251	590	1 356	13	325	1 018	363
Einbiegen/Kreuzen-Unfall	930	20	310	600	1 448	21	394	1 033	481
Überschreiten-Unfall	78	15	42	21	90	15	43	32	1
Unfall durch ruhenden Verkehr	37	2	13	22	65	2	19	44	7
Unfall im Längsverkehr	1 632	58	341	1 233	2 653	72	515	2 066	305
Sonstiger Unfall	390	14	143	233	537	14	177	346	140
Zusammen	4 928	178	1 524	3 226	7 592	205	2 042	5 345	1 716
innerhalb und außerhalb von Ortschaften									
Fahrunfall	1 558	66	607	885	2 139	79	783	1 277	689
Abbiege-Unfall	2 700	23	592	2 085	3 688	23	688	2 977	989
Einbiegen/Kreuzen-Unfall	2 965	27	670	2 268	4 008	28	796	3 184	1 358
Überschreiten-Unfall	1 000	37	403	560	1 115	37	415	663	5
Unfall durch ruhenden Verkehr	334	5	61	268	406	5	73	328	83
Unfall im Längsverkehr	4 747	64	625	4 058	6 903	78	827	5 998	637
Sonstiger Unfall	1 050	22	287	741	1 306	23	332	951	312
Insgesamt	14 354	244	3 245	10 865	19 565	273	3 914	15 378	4 073

Noch: 4. Straßenverkehrsunfälle und Unfallfolgen 2000 nach Ortslage
noch: 4.2 Nach Unfalltypen und Straßenkategorien

Unfalltyp	Unfälle mit Personenschaden				Verunglückte				Schwer- wiegende Unfälle mit Sach- schaden (i.e.S.)
	ins- gesamt	mit			ins- gesamt	davon			
		Getöteten	Schwer- verletzten	Leicht- verletzten		Getötete	Schwer- verletzte	Leicht- verletzte	
auf Landstraßen									
innerhalb von Ortschaften									
Fahrunfall	923	17	298	608	1 148	24	348	776	437
Abbiege-Unfall	2 654	13	495	2 146	3 347	13	531	2 803	903
Einbiegen/Kreuzen-Unfall	3 382	14	667	2 701	4 128	14	717	3 397	1 465
Überschreiten-Unfall	1 393	44	539	810	1 515	44	557	914	5
Unfall durch ruhenden Verkehr	454	1	70	383	526	1	72	453	104
Unfall im Längsverkehr	3 324	8	318	2 998	4 413	8	355	4 050	349
Sonstiger Unfall	997	9	219	769	1 118	9	228	881	253
Zusammen	13 127	106	2 606	10 415	16 195	113	2 808	13 274	3 516
außerhalb von Ortschaften									
Fahrunfall	2 318	118	984	1 216	3 130	128	1 230	1 772	821
Abbiege-Unfall	1 212	14	343	855	1 867	15	411	1 441	487
Einbiegen/Kreuzen-Unfall	1 673	38	526	1 109	2 605	40	675	1 890	957
Überschreiten-Unfall	114	18	70	26	149	19	73	57	2
Unfall durch ruhenden Verkehr	60	1	21	38	82	1	22	59	14
Unfall im Längsverkehr	1 783	44	440	1 299	2 753	51	619	2 083	382
Sonstiger Unfall	601	10	218	373	767	12	245	510	163
Zusammen	7 761	243	2 602	4 916	11 353	266	3 275	7 812	2 826
innerhalb und außerhalb von Ortschaften									
Fahrunfall	3 241	135	1 282	1 824	4 278	152	1 578	2 548	1 258
Abbiege-Unfall	3 866	27	838	3 001	5 214	28	942	4 244	1 390
Einbiegen/Kreuzen-Unfall	5 055	52	1 193	3 810	6 733	54	1 392	5 287	2 422
Überschreiten-Unfall	1 507	62	609	836	1 664	63	630	971	7
Unfall durch ruhenden Verkehr	514	2	91	421	608	2	94	512	118
Unfall im Längsverkehr	5 107	52	758	4 297	7 166	59	974	6 133	731
Sonstiger Unfall	1 598	19	437	1 142	1 885	21	473	1 391	416
Insgesamt	20 888	349	5 208	15 331	27 548	379	6 083	21 086	6 342

Unfalltyp	Unfälle mit Personenschaden				Verunglückte				Schwer- wiegende Unfälle mit Sach- schaden (i.e.S.)
	ins- gesamt	mit			ins- gesamt	davon			
		Getöteten	Schwer- verletzten	Leicht- verletzten		Getötete	Schwer- verletzte	Leicht- verletzte	
auf Kreisstraßen									
innerhalb von Ortschaften									
Fahrunfall	424	6	133	285	514	6	153	355	181
Abbiege-Unfall	836	3	155	678	1 024	6	170	848	321
Einbiegen/Kreuzen-Unfall	1 438	10	281	1 147	1 787	13	301	1 473	611
Überschreiten-Unfall	543	13	197	333	591	13	204	374	1
Unfall durch ruhenden Verkehr	229	–	47	182	266	–	50	216	79
Unfall im Längsverkehr	949	2	116	831	1 232	2	129	1 101	100
Sonstiger Unfall	402	4	106	292	458	4	109	345	116
Zusammen	4 821	38	1 035	3 748	5 872	44	1 116	4 712	1 409
außerhalb von Ortschaften									
Fahrunfall	1 060	41	458	561	1 318	44	518	756	307
Abbiege-Unfall	341	6	99	236	493	6	117	370	128
Einbiegen/Kreuzen-Unfall	575	16	188	371	833	16	229	588	315
Überschreiten-Unfall	43	5	21	17	53	7	22	24	–
Unfall durch ruhenden Verkehr	31	1	10	20	34	1	11	22	3
Unfall im Längsverkehr	531	12	145	374	814	13	191	610	140
Sonstiger Unfall	260	6	88	166	313	6	96	211	61
Zusammen	2 841	87	1 009	1 745	3 858	93	1 184	2 581	954
innerhalb und außerhalb von Ortschaften									
Fahrunfall	1 484	47	591	846	1 832	50	671	1 111	488
Abbiege-Unfall	1 177	9	254	914	1 517	12	287	1 218	449
Einbiegen/Kreuzen-Unfall	2 013	26	469	1 518	2 620	29	530	2 061	926
Überschreiten-Unfall	586	18	218	350	644	20	226	398	1
Unfall durch ruhenden Verkehr	260	1	57	202	300	1	61	238	82
Unfall im Längsverkehr	1 480	14	261	1 205	2 046	15	320	1 711	240
Sonstiger Unfall	662	10	194	458	771	10	205	556	177
Insgesamt	7 662	125	2 044	5 493	9 730	137	2 300	7 293	2 363

Noch: **4. Straßenverkehrsunfälle und Unfallfolgen 2000 nach Ortslage**
 noch: 4.2 Nach Unfalltypen und Straßenkategorien

Unfalltyp	Unfälle mit Personenschaden				Verunglückte				Schwer- wiegende Unfälle mit Sach- schaden (i.e.S.)
	ins- gesamt	mit			ins- gesamt	davon			
		Getöteten	Schwer- verletzten	Leicht- verletzten		Getötete	Schwer- verletzte	Leicht- verletzte	
auf anderen Straßen									
innerhalb von Ortschaften									
Fahrunfall	1 984	24	653	1 307	2 384	24	713	1 647	922
Abbiege-Unfall	3 077	13	519	2 545	3 635	13	548	3 074	913
Einbiegen/Kreuzen-Unfall	6 762	19	1 015	5 728	7 956	19	1 081	6 856	2 785
Überschreiten-Unfall	3 432	28	996	2 408	3 700	28	1 008	2 664	9
Unfall durch ruhenden Verkehr	1 600	3	246	1 351	1 730	3	250	1 477	487
Unfall im Längsverkehr	3 733	7	409	3 317	4 593	7	432	4 154	481
Sonstiger Unfall	3 652	20	799	2 833	4 028	20	820	3 188	697
Zusammen	24 240	114	4 637	19 489	28 026	114	4 852	23 060	6 294
außerhalb von Ortschaften									
Fahrunfall	614	12	273	329	858	12	326	520	236
Abbiege-Unfall	120	–	28	92	153	–	31	122	44
Einbiegen/Kreuzen-Unfall	462	8	137	317	632	8	167	457	223
Überschreiten-Unfall	47	1	22	24	51	1	22	28	2
Unfall durch ruhenden Verkehr	32	–	6	26	32	–	6	26	8
Unfall im Längsverkehr	471	4	129	338	620	4	145	471	121
Sonstiger Unfall	273	3	95	175	322	3	101	218	53
Zusammen	2 019	28	690	1 301	2 668	28	798	1 842	687
innerhalb und außerhalb von Ortschaften									
Fahrunfall	2 598	36	926	1 636	3 242	36	1 039	2 167	1 158
Abbiege-Unfall	3 197	13	547	2 637	3 788	13	579	3 196	957
Einbiegen/Kreuzen-Unfall	7 224	27	1 152	6 045	8 588	27	1 248	7 313	3 008
Überschreiten-Unfall	3 479	29	1 018	2 432	3 751	29	1 030	2 692	11
Unfall durch ruhenden Verkehr	1 632	3	252	1 377	1 762	3	256	1 503	495
Unfall im Längsverkehr	4 204	11	538	3 655	5 213	11	577	4 625	602
Sonstiger Unfall	3 925	23	894	3 008	4 350	23	921	3 406	750
Insgesamt	26 259	142	5 327	20 790	30 694	142	5 650	24 902	6 981

Unfalltyp	Unfälle mit Personenschaden				Verunglückte				Schwer- wiegende Unfälle mit Sach- schaden (i.e.S.)
	ins- gesamt	mit			ins- gesamt	davon			
		Getöteten	Schwer-	Leicht-		Getötete	Schwer-	Leicht-	
			verletzten				verletzte		
auf Straßen aller Art zusammen									
innerhalb von Ortschaften									
Fahrunfall	3 882	57	1 267	2 558	4 742	65	1 428	3 249	1 810
Abbiege-Unfall	8 413	39	1 510	6 864	10 338	42	1 612	8 684	2 763
Einbiegen/Kreuzen-Unfall	13 617	50	2 323	11 244	16 431	53	2 501	13 877	5 738
Überschreiten-Unfall	6 290	107	2 093	4 090	6 831	107	2 141	4 583	19
Unfall durch ruhenden Verkehr	2 580	7	411	2 162	2 863	7	426	2 430	746
Unfall im Längsverkehr	11 121	23	1 127	9 971	14 488	23	1 228	13 237	1 262
Sonstiger Unfall	5 711	41	1 268	4 402	6 373	42	1 312	5 019	1 238
Zusammen	51 614	324	9 999	41 291	62 066	339	10 648	51 079	13 576
außerhalb von Ortschaften									
Fahrunfall	6 441	266	2 633	3 542	8 735	294	3 250	5 191	3 830
Abbiege-Unfall	2 534	33	721	1 780	3 881	34	884	2 963	1 025
Einbiegen/Kreuzen-Unfall	3 779	83	1 183	2 513	5 723	86	1 489	4 148	2 114
Überschreiten-Unfall	290	41	160	89	354	44	165	145	6
Unfall durch ruhenden Verkehr	175	4	56	115	234	4	66	164	40
Unfall im Längsverkehr	7 660	171	1 721	5 768	12 159	202	2 356	9 601	2 670
Sonstiger Unfall	2 139	58	740	1 341	2 894	64	890	1 940	814
Zusammen	23 018	656	7 214	15 148	33 980	728	9 100	24 152	10 499
innerhalb und außerhalb von Ortschaften									
Fahrunfall	10 323	323	3 900	6 100	13 477	359	4 678	8 440	5 640
Abbiege-Unfall	10 947	72	2 231	8 644	14 219	76	2 496	11 647	3 788
Einbiegen/Kreuzen-Unfall	17 396	133	3 506	13 757	22 154	139	3 990	18 025	7 852
Überschreiten-Unfall	6 580	148	2 253	4 179	7 185	151	2 306	4 728	25
Unfall durch ruhenden Verkehr	2 755	11	467	2 277	3 097	11	492	2 594	786
Unfall im Längsverkehr	18 781	194	2 848	15 739	26 647	225	3 584	22 838	3 932
Sonstiger Unfall	7 850	99	2 008	5 743	9 267	106	2 202	6 959	2 052
Insgesamt	74 632	980	17 213	56 439	96 046	1 067	19 748	75 231	24 075

Noch: 4. Straßenverkehrsunfälle und Unfallfolgen 2000 nach Ortslage
noch: 4.2 Nach Unfalltypen und Straßenkategorien

Unfalltyp	Unfälle mit Personenschaden				Verunglückte				Schwer- wiegende Unfälle mit Sach- schaden (i.e.S.)
	ins- gesamt	mit			ins- gesamt	davon			
		Getöteten	Schwer- verletzten	Leicht- verletzten		Getötete	Schwer- verletzte	Leicht- verletzte	
auf Straßen aller Art außerhalb von Ortschaften									
außerhalb von Ortschaften, ohne Bundesautobahnen									
Fahrunfall	4 999	227	2 139	2 633	6 749	252	2 643	3 854	1 783
Abbiege-Unfall	2 527	33	721	1 773	3 869	34	884	2 951	1 022
Einbiegen/Kreuzen-Unfall	3 640	82	1 161	2 397	5 518	85	1 465	3 968	1 976
Überschreiten-Unfall	282	39	155	88	343	42	160	141	5
Unfall durch ruhenden Verkehr	160	4	50	106	213	4	58	151	32
Unfall im Längsverkehr	4 417	118	1 055	3 244	6 840	140	1 470	5 230	948
Sonstiger Unfall	1 524	33	544	947	1 939	35	619	1 285	417
Zusammen	17 549	536	5 825	11 188	25 471	592	7 299	17 580	6 183
auf Bundesautobahnen									
Fahrunfall	1 442	39	494	909	1 986	42	607	1 337	2 047
Abbiege-Unfall	7	–	–	7	12	–	–	12	3
Einbiegen/Kreuzen-Unfall	139	1	22	116	205	1	24	180	138
Überschreiten-Unfall	8	2	5	1	11	2	5	4	1
Unfall durch ruhenden Verkehr	15	–	6	9	21	–	8	13	8
Unfall im Längsverkehr	3 243	53	666	2 524	5 319	62	886	4 371	1 722
Sonstiger Unfall	615	25	196	394	955	29	271	655	397
Zusammen	5 469	120	1 389	3 960	8 509	136	1 801	6 572	4 316
außerhalb von Ortschaften, einschließlich Bundesautobahnen									
Fahrunfall	6 441	266	2 633	3 542	8 735	294	3 250	5 191	3 830
Abbiege-Unfall	2 534	33	721	1 780	3 881	34	884	2 963	1 025
Einbiegen/Kreuzen-Unfall	3 779	83	1 183	2 513	5 723	86	1 489	4 148	2 114
Überschreiten-Unfall	290	41	160	89	354	44	165	145	6
Unfall durch ruhenden Verkehr	175	4	56	115	234	4	66	164	40
Unfall im Längsverkehr	7 660	171	1 721	5 768	12 159	202	2 356	9 601	2 670
Sonstiger Unfall	2 139	58	740	1 341	2 894	64	890	1 940	814
Insgesamt	23 018	656	7 214	15 148	33 980	728	9 100	24 152	10 499

Art der Verkehrsbeteiligung	Unfälle mit Personenschaden				Verunglückte				Schwerwiegende Unfälle mit Sachschaden (i.e.S.)
	insgesamt	mit			insgesamt	davon			
		Getöteten	Schwer-	Leicht-		Getötete	Schwer-	Leicht-	
			verletzten				verletzte		
innerhalb von Ortschaften									
Unfälle insgesamt	51 614	324	9 999	41 291	62 066	339	10 648	51 079	13 576
darunter Unfälle mit Beteiligung von Führern von									
Motorzweirädern	9 653	55	2 312	7 286	10 865	55	2 416	8 394	458
Personenkraftwagen	43 634	202	7 671	35 761	52 910	217	8 241	44 452	13 356
Kraftomnibussen	1 156	16	226	914	1 730	19	251	1 460	155
Güterkraftfahrzeugen	4 106	58	787	3 261	5 083	61	863	4 159	1 493
landwirtschaftl. Zugmaschinen	82	–	24	58	95	–	25	70	36
Fahrrädern	14 078	75	2 738	11 265	14 859	75	2 768	12 016	40
Fußgängern	9 344	147	2 750	6 447	10 197	147	2 823	7 227	30
außerhalb von Ortschaften, ohne Bundesautobahnen									
Unfälle insgesamt	17 549	536	5 825	11 188	25 471	592	7 299	17 580	6 183
darunter Unfälle mit Beteiligung von Führern von									
Motorzweirädern	3 288	136	1 415	1 737	3 928	146	1 540	2 242	174
Personenkraftwagen	15 002	433	4 725	9 844	22 451	486	6 130	15 835	5 946
Kraftomnibussen	171	7	55	109	343	7	82	254	46
Güterkraftfahrzeugen	2 064	99	623	1 342	3 033	109	796	2 128	921
landwirtschaftl. Zugmaschinen	208	8	71	129	283	8	85	190	86
Fahrrädern	1 674	45	605	1 024	1 886	45	630	1 211	11
Fußgängern	552	52	244	256	676	55	262	359	9
auf Bundesautobahnen									
Unfälle insgesamt	5 469	120	1 389	3 960	8 509	136	1 801	6 572	4 316
darunter Unfälle mit Beteiligung von Führern von									
Motorzweirädern	346	14	152	180	400	15	161	224	35
Personenkraftwagen	4 847	96	1 134	3 617	7 706	112	1 515	6 079	4 017
Kraftomnibussen	39	4	9	26	100	4	15	81	14
Güterkraftfahrzeugen	1 601	49	431	1 121	2 397	60	525	1 812	1 041
landwirtschaftl. Zugmaschinen	2	–	1	1	2	–	1	1	3
Fahrrädern	–	–	–	–	–	–	–	–	–
Fußgängern	23	7	9	7	30	7	9	14	2
außerhalb von Ortschaften, einschließlich Bundesautobahnen									
Unfälle insgesamt	23 018	656	7 214	15 148	33 980	728	9 100	24 152	10 499
darunter Unfälle mit Beteiligung von Führern von									
Motorzweirädern	3 634	150	1 567	1 917	4 328	161	1 701	2 466	209
Personenkraftwagen	19 849	529	5 859	13 461	30 157	598	7 645	21 914	9 963
Kraftomnibussen	210	11	64	135	443	11	97	335	60
Güterkraftfahrzeugen	3 665	148	1 054	2 463	5 430	169	1 321	3 940	1 962
landwirtschaftl. Zugmaschinen	210	8	72	130	285	8	86	191	89
Fahrrädern	1 674	45	605	1 024	1 886	45	630	1 211	11
Fußgängern	575	59	253	263	706	62	271	373	11
innerhalb und außerhalb von Ortschaften									
Unfälle insgesamt	74 632	980	17 213	56 439	96 046	1 067	19 748	75 231	24 075
darunter Unfälle mit Beteiligung von Führern von									
Motorzweirädern	13 287	205	3 879	9 203	15 193	216	4 117	10 860	667
Personenkraftwagen	63 483	731	13 530	49 222	83 067	815	15 886	66 366	23 319
Kraftomnibussen	1 366	27	290	1 049	2 173	30	348	1 795	215
Güterkraftfahrzeugen	7 771	206	1 841	5 724	10 513	230	2 184	8 099	3 455
landwirtschaftl. Zugmaschinen	292	8	96	188	380	8	111	261	125
Fahrrädern	15 752	120	3 343	12 289	16 745	120	3 398	13 227	51
Fußgängern	9 919	206	3 003	6 710	10 903	209	3 094	7 600	41

*) Tabelle enthält Mehrfachzählungen, da bei einem Unfall mehrere Verkehrsarten beteiligt sein können

Lfd. Nr.	Wochentag	Unfälle mit Personenschaden											
		0.00	1.00	2.00	3.00	4.00	5.00	6.00	7.00	8.00	9.00	10.00	11.00
		–	–	–	–	–	–	–	–	–	–	–	–
		0.59	1.59	2.59	3.59	4.59	5.59	6.59	7.59	8.59	9.59	10.59	11.59
		innerhalb											
1	Montag	29	30	18	14	23	86	197	568	347	313	382	426
2	Dienstag	27	23	19	14	18	70	198	625	367	332	383	434
3	Mittwoch	34	31	12	9	14	103	191	549	383	344	387	478
4	Donnerstag	50	30	23	22	16	99	203	555	385	351	339	455
5	Freitag	53	44	21	18	30	82	205	535	307	330	398	514
6	Samstag	145	102	83	95	58	81	57	83	131	253	460	546
7	Sonntag	139	110	91	88	72	64	46	26	36	80	139	203
8	Zusammen	477	370	267	260	231	585	1 097	2 941	1 956	2 003	2 488	3 056
		außerhalb von											
9	Montag	22	17	14	13	21	75	134	210	113	96	104	104
10	Dienstag	10	17	10	9	12	61	140	214	93	86	87	93
11	Mittwoch	16	22	11	5	13	68	148	237	114	103	97	124
12	Donnerstag	19	14	14	11	16	81	158	221	121	89	84	119
13	Freitag	20	22	18	14	16	63	114	186	100	87	85	117
14	Samstag	57	63	31	39	27	38	46	61	76	75	130	145
15	Sonntag	67	56	58	55	58	36	37	27	37	53	96	136
16	Zusammen	211	211	156	146	163	422	777	1 156	654	589	683	838
		auf											
17	Montag	14	17	6	9	15	14	43	53	54	32	30	33
18	Dienstag	11	13	9	6	7	17	40	46	43	30	37	43
19	Mittwoch	13	10	8	14	18	34	35	55	36	46	37	45
20	Donnerstag	23	14	10	8	13	20	33	56	46	31	29	43
21	Freitag	12	10	7	6	15	23	33	48	33	31	34	38
22	Samstag	21	19	22	25	23	33	22	37	24	33	35	45
23	Sonntag	28	21	12	15	19	27	29	22	14	26	25	47
24	Zusammen	122	104	74	83	110	168	235	317	250	229	227	294
		außerhalb von											
25	Montag	36	34	20	22	36	89	177	263	167	128	134	137
26	Dienstag	21	30	19	15	19	78	180	260	136	116	124	136
27	Mittwoch	29	32	19	19	31	102	183	292	150	149	134	169
28	Donnerstag	42	28	24	19	29	101	191	277	167	120	113	162
29	Freitag	32	32	25	20	31	86	147	234	133	118	119	155
30	Samstag	78	82	53	64	50	71	68	98	100	108	165	190
31	Sonntag	95	77	70	70	77	63	66	49	51	79	121	183
32	Zusammen	333	315	230	229	273	590	1 012	1 473	904	818	910	1 132
		innerhalb und außerhalb											
33	Montag	65	64	38	36	59	175	374	831	514	441	516	563
34	Dienstag	48	53	38	29	37	148	378	885	503	448	507	570
35	Mittwoch	63	63	31	28	45	205	374	841	533	493	521	647
36	Donnerstag	92	58	47	41	45	200	394	832	552	471	452	617
37	Freitag	85	76	46	38	61	168	352	769	440	448	517	669
38	Samstag	223	184	136	159	108	152	125	181	231	361	625	736
39	Sonntag	234	187	161	158	149	127	112	75	87	159	260	386
40	Insgesamt	810	685	497	489	504	1 175	2 109	4 414	2 860	2 821	3 398	4 188

Unfallfolgen 2000 nach Ortslage
nach Uhrzeit und Wochentagen

in der Zeit von ... bis ... Uhr														Lfd. Nr.
12.00	13.00	14.00	15.00	16.00	17.00	18.00	19.00	20.00	21.00	22.00	23.00	ohne Angabe	insgesamt	
–	–	–	–	–	–	–	–	–	–	–	–	–	–	
12.59	13.59	14.59	15.59	16.59	17.59	18.59	19.59	20.59	21.59	22.59	23.59			
von Ortschaften														
487	511	534	614	824	874	591	404	274	196	119	68	–	7 929	1
511	542	551	623	790	753	620	426	240	165	158	63	–	7 952	2
502	509	500	665	797	738	617	420	260	227	146	92	–	8 008	3
495	566	561	703	770	838	703	479	297	225	162	85	–	8 412	4
689	741	709	716	711	673	585	467	312	213	231	149	–	8 733	5
582	520	489	437	396	365	349	299	260	197	173	171	–	6 332	6
214	294	301	317	365	400	376	318	207	142	146	74	–	4 248	7
3 480	3 683	3 645	4 075	4 653	4 641	3 841	2 813	1 850	1 365	1 135	702	–	51 614	8
Ortschaften, ohne Bundesautobahnen														
140	140	148	187	235	213	167	142	87	68	53	33	–	2 536	9
136	156	143	152	206	233	194	125	89	76	57	44	–	2 443	10
117	134	138	160	197	236	167	128	96	88	73	35	–	2 527	11
130	124	166	182	249	254	188	138	105	73	49	40	–	2 645	12
167	180	217	245	216	168	191	147	87	84	86	67	–	2 697	13
173	183	237	179	162	158	147	131	96	80	69	77	–	2 480	14
133	143	184	197	158	184	145	119	81	57	63	41	–	2 221	15
996	1 060	1 233	1 302	1 423	1 446	1 199	930	641	526	450	337	–	17 549	16
Bundesautobahnen														
33	38	36	43	55	53	32	35	37	13	25	20	–	740	17
39	33	33	40	48	49	32	26	21	28	19	10	–	680	18
27	42	50	45	44	48	47	42	19	26	24	19	–	784	19
33	37	40	47	73	56	37	31	32	32	24	17	–	785	20
43	78	75	94	72	76	52	37	26	28	35	17	–	923	21
47	64	56	46	52	52	25	42	35	24	18	24	–	824	22
30	38	53	52	49	42	57	32	27	16	28	24	–	733	23
252	330	343	367	393	376	282	245	197	167	173	131	–	5 469	24
Ortschaften, einschließlich Bundesautobahnen														
173	178	184	230	290	266	199	177	124	81	78	53	–	3 276	25
175	189	176	192	254	282	226	151	110	104	76	54	–	3 123	26
144	176	188	205	241	284	214	170	115	114	97	54	–	3 311	27
163	161	206	229	322	310	225	169	137	105	73	57	–	3 430	28
210	258	292	339	288	244	243	184	113	112	121	84	–	3 620	29
220	247	293	225	214	210	172	173	131	104	87	101	–	3 304	30
163	181	237	249	207	226	202	151	108	73	91	65	–	2 954	31
1 248	1 390	1 576	1 669	1 816	1 822	1 481	1 175	838	693	623	468	–	23 018	32
von Ortschaften														
660	689	718	844	1 114	1 140	790	581	398	277	197	121	–	11 205	33
686	731	727	815	1 044	1 035	846	577	350	269	234	117	–	11 075	34
646	685	688	870	1 038	1 022	831	590	375	341	243	146	–	11 319	35
658	727	767	932	1 092	1 148	928	648	434	330	235	142	–	11 842	36
899	999	1 001	1 055	999	917	828	651	425	325	352	233	–	12 353	37
802	767	782	662	610	575	521	472	391	301	260	272	–	9 636	38
377	475	538	566	572	626	578	469	315	215	237	139	–	7 202	39
4 728	5 073	5 221	5 744	6 469	6 463	5 322	3 988	2 688	2 058	1 758	1 170	–	74 632	40

Lfd. Nr.	Wochentag	Getötete und Verletzte											
		0.00	1.00	2.00	3.00	4.00	5.00	6.00	7.00	8.00	9.00	10.00	11.00
		–	–	–	–	–	–	–	–	–	–	–	–
		0.59	1.59	2.59	3.59	4.59	5.59	6.59	7.59	8.59	9.59	10.59	11.59
innerhalb													
1	Montag	38	40	20	17	24	99	222	644	411	372	443	483
2	Dienstag	30	28	25	17	22	82	232	716	417	380	446	497
3	Mittwoch	50	37	14	13	20	118	226	619	432	394	456	555
4	Donnerstag	80	37	28	26	19	115	217	626	447	395	393	547
5	Freitag	68	52	25	18	38	109	227	606	339	377	455	610
6	Samstag	202	129	103	127	91	96	67	96	151	297	553	671
7	Sonntag	191	146	140	117	100	96	61	32	42	99	170	252
8	Zusammen	659	469	355	335	314	715	1 252	3 339	2 239	2 314	2 916	3 615
außerhalb von													
9	Montag	25	25	17	18	32	94	163	283	161	138	134	151
10	Dienstag	14	25	16	10	14	84	177	279	118	119	120	147
11	Mittwoch	20	27	12	6	14	89	199	307	154	138	130	175
12	Donnerstag	30	19	16	13	19	113	199	295	180	126	108	169
13	Freitag	29	28	20	17	19	79	146	227	120	124	115	200
14	Samstag	85	89	55	71	38	61	65	75	120	101	194	215
15	Sonntag	112	70	80	88	93	48	51	38	52	75	130	193
16	Zusammen	315	283	216	223	229	568	1 000	1 504	905	821	931	1 250
auf													
17	Montag	18	27	8	14	20	26	60	65	78	47	43	49
18	Dienstag	21	18	12	12	7	23	56	74	63	52	50	58
19	Mittwoch	20	19	12	20	25	45	45	72	45	59	49	76
20	Donnerstag	38	50	10	12	21	30	41	95	75	42	45	65
21	Freitag	15	15	10	9	21	33	39	67	44	49	49	53
22	Samstag	31	35	31	44	41	50	39	54	40	49	72	97
23	Sonntag	46	35	27	27	39	49	56	32	20	51	40	83
24	Zusammen	189	199	110	138	174	256	336	459	365	349	348	481
außerhalb von													
25	Montag	43	52	25	32	52	120	223	348	239	185	177	200
26	Dienstag	35	43	28	22	21	107	233	353	181	171	170	205
27	Mittwoch	40	46	24	26	39	134	244	379	199	197	179	251
28	Donnerstag	68	69	26	25	40	143	240	390	255	168	153	234
29	Freitag	44	43	30	26	40	112	185	294	164	173	164	253
30	Samstag	116	124	86	115	79	111	104	129	160	150	266	312
31	Sonntag	158	105	107	115	132	97	107	70	72	126	170	276
32	Zusammen	504	482	326	361	403	824	1 336	1 963	1 270	1 170	1 279	1 731
innerhalb und außerhalb													
33	Montag	81	92	45	49	76	219	445	992	650	557	620	683
34	Dienstag	65	71	53	39	43	189	465	1 069	598	551	616	702
35	Mittwoch	90	83	38	39	59	252	470	998	631	591	635	806
36	Donnerstag	148	106	54	51	59	258	457	1 016	702	563	546	781
37	Freitag	112	95	55	44	78	221	412	900	503	550	619	863
38	Samstag	318	253	189	242	170	207	171	225	311	447	819	983
39	Sonntag	349	251	247	232	232	193	168	102	114	225	340	528
40	Insgesamt	1 163	951	681	696	717	1 539	2 588	5 302	3 509	3 484	4 195	5 346

Unfallfolgen 2000 nach Ortslage
nach Uhrzeit und Wochentagen

in der Zeit von ... bis ... Uhr													ohne Angabe	insgesamt	Lfd. Nr.
12.00 – 12.59	13.00 – 13.59	14.00 – 14.59	15.00 – 15.59	16.00 – 16.59	17.00 – 17.59	18.00 – 18.59	19.00 – 19.59	20.00 – 20.59	21.00 – 21.59	22.00 – 22.59	23.00 – 23.59				
von Ortschaften															
586	584	629	725	951	1 035	716	487	333	250	147	87	–	9 343	1	
573	622	650	736	934	876	756	523	286	201	200	77	–	9 326	2	
619	583	607	797	943	877	720	523	320	278	197	119	–	9 517	3	
595	664	661	839	929	983	819	568	349	289	212	106	–	9 944	4	
788	867	839	847	846	777	719	591	402	293	302	214	–	10 409	5	
691	659	595	534	502	483	441	392	342	268	263	231	–	7 984	6	
331	369	383	427	460	499	463	404	277	196	191	97	–	5 543	7	
4 183	4 348	4 364	4 905	5 565	5 530	4 634	3 488	2 309	1 775	1 512	931	–	62 066	8	
Ortschaften, ohne Bundesautobahnen															
216	198	215	272	354	294	240	210	122	101	78	53	–	3 594	9	
179	228	216	225	273	328	276	176	136	100	84	61	–	3 405	10	
162	181	206	224	287	339	236	181	135	140	107	52	–	3 521	11	
172	175	247	273	365	369	267	181	144	109	71	53	–	3 713	12	
230	268	321	396	321	236	272	221	140	138	151	108	–	3 926	13	
273	285	358	261	259	243	234	212	165	135	105	143	–	3 842	14	
199	227	286	312	275	316	228	213	141	85	99	59	–	3 470	15	
1 431	1 562	1 849	1 963	2 134	2 125	1 753	1 394	983	808	695	529	–	25 471	16	
Bundesautobahnen															
47	56	56	57	90	82	49	56	57	18	39	27	–	1 089	17	
56	47	47	49	57	72	50	38	32	38	30	20	–	982	18	
38	56	73	61	69	76	68	69	22	36	32	33	–	1 120	19	
42	54	58	81	102	81	75	51	46	45	49	24	–	1 232	20	
74	116	113	141	112	120	67	59	42	36	53	35	–	1 372	21	
83	107	114	86	82	81	36	80	66	38	33	42	–	1 431	22	
60	57	87	97	89	71	105	52	46	22	52	40	–	1 283	23	
400	493	548	572	601	583	450	405	311	233	288	221	–	8 509	24	
Ortschaften, einschließlich Bundesautobahnen															
263	254	271	329	444	376	289	266	179	119	117	80	–	4 683	25	
235	275	263	274	330	400	326	214	168	138	114	81	–	4 387	26	
200	237	279	285	356	415	304	250	157	176	139	85	–	4 641	27	
214	229	305	354	467	450	342	232	190	154	120	77	–	4 945	28	
304	384	434	537	433	356	339	280	182	174	204	143	–	5 298	29	
356	392	472	347	341	324	270	292	231	173	138	185	–	5 273	30	
259	284	373	409	364	387	333	265	187	107	151	99	–	4 753	31	
1 831	2 055	2 397	2 535	2 735	2 708	2 203	1 799	1 294	1 041	983	750	–	33 980	32	
von Ortschaften															
849	838	900	1 054	1 395	1 411	1 005	753	512	369	264	167	–	14 026	33	
808	897	913	1 010	1 264	1 276	1 082	737	454	339	314	158	–	13 713	34	
819	820	886	1 082	1 299	1 292	1 024	773	477	454	336	204	–	14 158	35	
809	893	966	1 193	1 396	1 433	1 161	800	539	443	332	183	–	14 889	36	
1 092	1 251	1 273	1 384	1 279	1 133	1 058	871	584	467	506	357	–	15 707	37	
1 047	1 051	1 067	881	843	807	711	684	573	441	401	416	–	13 257	38	
590	653	756	836	824	886	796	669	464	303	342	196	–	10 296	39	
6 014	6 403	6 761	7 440	8 300	8 238	6 837	5 287	3 603	2 816	2 495	1 681	–	96 046	40	

Lfd. Nr.	Monat	Unfälle mit Personenschaden und / oder schwerwiegende											
		0.00	1.00	2.00	3.00	4.00	5.00	6.00	7.00	8.00	9.00	10.00	11.00
		–	–	–	–	–	–	–	–	–	–	–	–
		0.59	1.59	2.59	3.59	4.59	5.59	6.59	7.59	8.59	9.59	10.59	11.59
													innerhalb
1	Januar	60	40	35	41	34	72	124	347	208	171	205	245
2	Februar	55	40	33	30	32	74	159	314	194	184	202	278
3	März	66	49	34	37	27	65	131	271	212	219	299	307
4	April	54	66	45	32	37	57	90	222	168	208	252	341
5	Mai	63	50	48	37	29	69	111	354	284	283	339	353
6	Juni	82	66	36	46	37	63	103	269	217	232	290	327
7	Juli	81	53	48	52	41	74	100	123	153	156	209	285
8	August	68	58	39	44	28	63	99	249	235	216	284	300
9	September	65	44	35	46	30	75	130	360	230	218	281	356
10	Oktober	61	59	36	44	45	106	169	316	203	222	242	345
11	November	51	49	39	39	30	108	151	411	235	248	261	316
12	Dezember	55	46	50	37	39	68	129	296	174	187	255	304
13	Zusammen	761	620	478	485	409	894	1 496	3 532	2 513	2 544	3 119	3 757
													außerhalb
14	Januar	42	41	35	33	36	105	154	248	159	96	111	102
15	Februar	40	39	24	27	42	81	152	216	110	103	98	142
16	März	50	43	32	28	36	95	147	202	107	96	110	132
17	April	45	40	37	33	43	63	94	128	117	106	108	146
18	Mai	55	41	32	32	40	67	101	142	137	106	126	121
19	Juni	52	39	31	35	46	64	103	102	103	96	93	136
20	Juli	49	45	34	46	43	58	103	103	90	86	110	133
21	August	56	44	48	35	23	68	105	165	133	86	111	146
22	September	54	40	36	32	35	90	115	155	96	115	124	136
23	Oktober	37	51	33	51	44	86	157	190	103	108	117	141
24	November	39	48	37	34	50	79	164	229	115	108	133	95
25	Dezember	67	46	37	41	47	85	110	199	98	119	108	133
26	Zusammen	586	517	416	427	485	941	1 505	2 079	1 368	1 225	1 349	1 563
													innerhalb und außerhalb
27	Januar	102	81	70	74	70	177	278	595	367	267	316	347
28	Februar	95	79	57	57	74	155	311	530	304	287	300	420
29	März	116	92	66	65	63	160	278	473	319	315	409	439
30	April	99	106	82	65	80	120	184	350	285	314	360	487
31	Mai	118	91	80	69	69	136	212	496	421	389	465	474
32	Juni	134	105	67	81	83	127	206	371	320	328	383	463
33	Juli	130	98	82	98	84	132	203	226	243	242	319	418
34	August	124	102	87	79	51	131	204	414	368	302	395	446
35	September	119	84	71	78	65	165	245	515	326	333	405	492
36	Oktober	98	110	69	95	89	192	326	506	306	330	359	486
37	November	90	97	76	73	80	187	315	640	350	356	394	411
38	Dezember	122	92	87	78	86	153	239	495	272	306	363	437
39	Insgesamt	1 347	1 137	894	912	894	1 835	3 001	5 611	3 881	3 769	4 468	5 320

*), 1) schwerwiegende Unfälle mit Sachschaden (im engeren Sinne)

Unfallfolgen 2000 nach Ortslage

schwerwiegende Unfälle mit Sachschaden *) nach Uhrzeit und Monaten

Unfälle mit Sachschaden ¹⁾ in der Zeit von ... bis ... Uhr														Lfd. Nr.
12.00 – 12.59	13.00 – 13.59	14.00 – 14.59	15.00 – 15.59	16.00 – 16.59	17.00 – 17.59	18.00 – 18.59	19.00 – 19.59	20.00 – 20.59	21.00 – 21.59	22.00 – 22.59	23.00 – 23.59	ohne Angabe	insgesamt	
von Ortschaften														
286	312	302	333	357	377	382	274	172	132	125	75	–	4 709	1
313	378	342	359	439	329	320	247	184	140	107	88	–	4 841	2
332	380	389	426	450	384	306	292	197	163	116	97	–	5 249	3
355	356	385	389	489	435	385	281	163	137	131	82	–	5 160	4
429	423	433	539	576	591	506	386	238	182	151	94	–	6 568	5
377	375	401	415	478	450	422	327	253	144	154	117	–	5 681	6
323	312	296	382	409	418	353	279	190	134	129	119	–	4 719	7
380	379	392	485	533	533	454	330	223	205	159	90	–	5 846	8
417	483	446	483	558	510	366	275	213	181	136	80	–	6 018	9
370	373	411	453	506	448	367	325	243	139	127	90	–	5 700	10
349	340	322	381	419	545	419	255	174	140	119	68	–	5 469	11
341	345	337	335	417	523	396	298	187	176	142	93	–	5 230	12
4 272	4 456	4 456	4 980	5 631	5 543	4 676	3 569	2 437	1 873	1 596	1 093	–	65 190	13
von Ortschaften														
130	163	158	153	135	187	155	139	94	62	67	52	–	2 657	14
114	150	172	179	174	148	156	123	95	88	80	59	–	2 612	15
156	136	173	205	190	170	121	120	102	88	86	61	–	2 686	16
151	159	203	167	220	210	182	142	83	86	66	55	–	2 684	17
163	192	191	227	242	245	190	154	126	81	86	82	–	2 979	18
174	161	205	198	238	227	168	174	126	88	79	53	–	2 791	19
136	161	174	198	230	214	206	145	145	95	78	79	–	2 761	20
138	145	184	205	233	213	204	173	108	118	101	78	–	2 920	21
167	195	214	239	265	234	189	130	120	107	89	45	–	3 022	22
167	160	169	218	227	206	169	141	96	108	85	72	–	2 936	23
124	141	138	159	183	232	181	124	95	60	56	68	–	2 692	24
138	161	171	176	168	221	177	137	93	83	81	81	–	2 777	25
1 758	1 924	2 152	2 324	2 505	2 507	2 098	1 702	1 283	1 064	954	785	–	33 517	26
von Ortschaften														
416	475	460	486	492	564	537	413	266	194	192	127	–	7 366	27
427	528	514	538	613	477	476	370	279	228	187	147	–	7 453	28
488	516	562	631	640	554	427	412	299	251	202	158	–	7 935	29
506	515	588	556	709	645	567	423	246	223	197	137	–	7 844	30
592	615	624	766	818	836	696	540	364	263	237	176	–	9 547	31
551	536	606	613	716	677	590	501	379	232	233	170	–	8 472	32
459	473	470	580	639	632	559	424	335	229	207	198	–	7 480	33
518	524	576	690	766	746	658	503	331	323	260	168	–	8 766	34
584	678	660	722	823	744	555	405	333	288	225	125	–	9 040	35
537	533	580	671	733	654	536	466	339	247	212	162	–	8 636	36
473	481	460	540	602	777	600	379	269	200	175	136	–	8 161	37
479	506	508	511	585	744	573	435	280	259	223	174	–	8 007	38
6 030	6 380	6 608	7 304	8 136	8 050	6 774	5 271	3 720	2 937	2 550	1 878	–	98 707	39

Lfd. Nr.	Monat	Unfälle mit Personenschaden											
		0.00	1.00	2.00	3.00	4.00	5.00	6.00	7.00	8.00	9.00	10.00	11.00
		–	–	–	–	–	–	–	–	–	–	–	–
		0.59	1.59	2.59	3.59	4.59	5.59	6.59	7.59	8.59	9.59	10.59	11.59
innerhalb													
1	Januar	41	23	18	22	18	44	85	287	159	117	159	190
2	Februar	40	24	13	17	17	47	123	265	149	125	145	215
3	März	45	23	19	19	14	49	94	223	163	180	232	241
4	April	33	39	22	12	21	36	62	181	127	164	216	278
5	Mai	35	35	28	23	18	42	75	293	230	236	262	302
6	Juni	56	38	23	24	27	39	74	229	172	195	247	276
7	Juli	45	36	30	32	31	48	60	84	112	130	161	235
8	August	48	35	22	27	12	41	72	209	187	174	238	252
9	September	38	33	13	30	17	58	106	307	184	191	236	303
10	Oktober	39	32	25	20	22	70	131	266	164	170	191	288
11	November	34	29	21	19	13	69	120	344	173	191	213	245
12	Dezember	23	23	33	15	21	42	95	253	136	130	188	231
13	Zusammen	477	370	267	260	231	585	1 097	2 941	1 956	2 003	2 488	3 056
außerhalb													
14	Januar	22	25	20	20	20	62	95	169	100	71	65	72
15	Februar	21	25	10	14	26	51	98	152	78	63	74	91
16	März	26	19	18	14	19	56	91	143	69	58	70	87
17	April	26	24	23	17	27	37	65	88	75	75	63	107
18	Mai	38	26	17	22	25	39	73	102	97	71	87	91
19	Juni	35	26	18	19	23	39	68	76	72	69	74	105
20	Juli	25	28	15	25	22	35	66	70	53	51	74	101
21	August	34	28	32	13	11	42	73	121	85	68	81	120
22	September	30	25	19	19	23	62	87	112	70	76	87	103
23	Oktober	23	31	26	26	17	61	118	140	68	78	79	101
24	November	20	31	14	20	33	58	106	173	82	67	87	68
25	Dezember	33	27	18	20	27	48	72	127	55	71	69	86
26	Zusammen	333	315	230	229	273	590	1 012	1 473	904	818	910	1 132
innerhalb und außerhalb													
27	Januar	63	48	38	42	38	106	180	456	259	188	224	262
28	Februar	61	49	23	31	43	98	221	417	227	188	219	306
29	März	71	42	37	33	33	105	185	366	232	238	302	328
30	April	59	63	45	29	48	73	127	269	202	239	279	385
31	Mai	73	61	45	45	43	81	148	395	327	307	349	393
32	Juni	91	64	41	43	50	78	142	305	244	264	321	381
33	Juli	70	64	45	57	53	83	126	154	165	181	235	336
34	August	82	63	54	40	23	83	145	330	272	242	319	372
35	September	68	58	32	49	40	120	193	419	254	267	323	406
36	Oktober	62	63	51	46	39	131	249	406	232	248	270	389
37	November	54	60	35	39	46	127	226	517	255	258	300	313
38	Dezember	56	50	51	35	48	90	167	380	191	201	257	317
39	Insgesamt	810	685	497	489	504	1 175	2 109	4 414	2 860	2 821	3 398	4 188

Unfallfolgen 2000 nach Ortslage
nach Uhrzeit und Monaten

in der Zeit von ... bis ... Uhr													ohne Angabe	insgesamt	Lfd. Nr.
12.00 – 12.59	13.00 – 13.59	14.00 – 14.59	15.00 – 15.59	16.00 – 16.59	17.00 – 17.59	18.00 – 18.59	19.00 – 19.59	20.00 – 20.59	21.00 – 21.59	22.00 – 22.59	23.00 – 23.59				
von Ortschaften															
208	240	225	245	276	289	299	207	128	90	80	39	–	3 489	1	
255	299	270	270	348	258	262	194	136	107	73	56	–	3 708	2	
256	294	309	336	349	317	236	221	148	112	84	62	–	4 026	3	
287	297	322	332	429	359	319	216	134	104	92	48	–	4 130	4	
362	359	363	462	490	515	434	329	190	134	122	66	–	5 405	5	
306	318	341	359	421	397	365	255	209	109	118	79	–	4 677	6	
278	266	250	316	334	351	283	212	139	90	85	75	–	3 683	7	
331	326	339	424	462	466	395	284	174	174	119	63	–	4 874	8	
353	416	384	413	476	454	303	220	168	133	103	51	–	4 990	9	
308	313	343	363	413	367	297	262	178	98	88	61	–	4 509	10	
272	277	247	300	332	455	338	189	121	97	79	37	–	4 215	11	
264	278	252	255	323	413	310	224	125	117	92	65	–	3 908	12	
3 480	3 683	3 645	4 075	4 653	4 641	3 841	2 813	1 850	1 365	1 135	702	–	51 614	13	
von Ortschaften															
87	113	115	104	90	133	106	86	53	39	42	34	–	1 743	14	
82	99	125	125	119	109	105	80	59	59	57	29	–	1 751	15	
101	92	120	147	128	111	78	80	60	56	59	29	–	1 731	16	
112	121	159	124	160	151	134	111	59	59	39	35	–	1 891	17	
113	139	135	177	186	185	150	103	87	62	53	50	–	2 128	18	
129	126	160	161	188	175	122	131	89	61	50	36	–	2 052	19	
96	116	123	131	159	151	120	87	93	45	53	48	–	1 787	20	
100	114	138	163	183	167	165	142	80	86	74	48	–	2 168	21	
125	147	151	167	194	173	146	99	73	70	57	32	–	2 147	22	
118	109	120	155	165	154	121	101	67	67	49	44	–	2 038	23	
91	103	103	102	126	163	125	79	58	33	38	41	–	1 821	24	
94	111	127	113	118	150	109	76	60	56	52	42	–	1 761	25	
1 248	1 390	1 576	1 669	1 816	1 822	1 481	1 175	838	693	623	468	–	23 018	26	
von Ortschaften															
295	353	340	349	366	422	405	293	181	129	122	73	–	5 232	27	
337	398	395	395	467	367	367	274	195	166	130	85	–	5 459	28	
357	386	429	483	477	428	314	301	208	168	143	91	–	5 757	29	
399	418	481	456	589	510	453	327	193	163	131	83	–	6 021	30	
475	498	498	639	676	700	584	432	277	196	175	116	–	7 533	31	
435	444	501	520	609	572	487	386	298	170	168	115	–	6 729	32	
374	382	373	447	493	502	403	299	232	135	138	123	–	5 470	33	
431	440	477	587	645	633	560	426	254	260	193	111	–	7 042	34	
478	563	535	580	670	627	449	319	241	203	160	83	–	7 137	35	
426	422	463	518	578	521	418	363	245	165	137	105	–	6 547	36	
363	380	350	402	458	618	463	268	179	130	117	78	–	6 036	37	
358	389	379	368	441	563	419	300	185	173	144	107	–	5 669	38	
4 728	5 073	5 221	5 744	6 469	6 463	5 322	3 988	2 688	2 058	1 758	1 170	–	74 632	39	

Noch: 4. Straßenverkehrsunfälle und Unfallfolgen 2000 nach Ortslage
4.8 Nach zulässigen Höchstgeschwindigkeiten

Geschwindigkeitsbegrenzung am Unfallort	Unfälle mit Personenschaden				Verunglückte				Schwer- wiegende Unfälle mit Sach- schaden (i.e.S.)
	ins- gesamt	mit			ins- gesamt	davon			
		Getöteten	Schwer-	Leicht-		Getötete	Schwer-	Leicht-	
			verletzten				verletzte		
innerhalb von Ortschaften									
Insgesamt	51 614	324	9 999	41 291	62 066	339	10 648	51 079	13 576
davon									
bis 5 km/h	–	–	–	–	–	–	–	–	–
bis 10 km/h	51	1	8	42	53	1	8	44	10
bis 15 km/h	–	–	–	–	–	–	–	–	–
bis 20 km/h	48	–	8	40	52	–	8	44	11
bis 25 km/h	–	–	–	–	–	–	–	–	1
bis 30 km/h	4 593	16	884	3 693	5 217	16	922	4 279	1 148
bis 40 km/h	111	1	29	81	134	1	29	104	30
bis 50 km/h	3 256	22	658	2 576	4 073	25	707	3 341	969
bis 60 km/h	513	5	90	418	724	5	103	616	132
bis 70 km/h	629	13	138	478	895	13	168	714	208
bis 80 km/h	110	1	14	95	178	1	17	160	27
bis 90 km/h	1	–	–	1	1	–	–	1	–
bis 100 km/h	5	–	1	4	7	–	1	6	4
Fußgänger-/Verkehrsberuhigter Bereich	556	–	90	466	598	–	92	506	43
Zone 20 km/h	14	–	2	12	14	–	2	12	1
Zone 30 km/h	2 518	10	489	2 019	2 767	10	504	2 253	645
ohne Angabe	39 209	255	7 588	31 366	47 353	267	8 087	38 999	10 347
außerhalb von Ortschaften, ohne Bundesautobahnen									
Insgesamt	17 549	536	5 825	11 188	25 471	592	7 299	17 580	6 183
davon									
bis 5 km/h	–	–	–	–	–	–	–	–	–
bis 10 km/h	1	–	–	1	1	–	–	1	6
bis 15 km/h	–	–	–	–	–	–	–	–	–
bis 20 km/h	9	2	3	4	9	2	3	4	2
bis 25 km/h	–	–	–	–	–	–	–	–	–
bis 30 km/h	168	4	49	115	228	4	56	168	62
bis 40 km/h	67	–	31	36	90	–	37	53	25
bis 50 km/h	2 457	47	720	1 690	3 494	51	873	2 570	1 010
bis 60 km/h	441	9	114	318	648	12	143	493	182
bis 70 km/h	5 845	174	1 803	3 868	8 869	184	2 303	6 382	2 077
bis 80 km/h	118	2	35	81	173	3	48	122	62
bis 90 km/h	10	2	4	4	12	2	4	6	3
bis 100 km/h	243	4	82	157	361	6	93	262	86
bis 110 km/h	–	–	–	–	–	–	–	–	–
bis 120 km/h	36	1	10	25	49	1	13	35	23
bis 130 km/h	–	–	–	–	–	–	–	–	–
ohne Angabe	8 154	291	2 974	4 889	11 537	327	3 726	7 484	2 645
auf Bundesautobahnen									
Insgesamt	5 469	120	1 389	3 960	8 509	136	1 801	6 572	4 316
davon									
bis 30 km/h	8	–	5	3	18	–	5	13	8
bis 40 km/h	14	–	1	13	19	–	1	18	13
bis 50 km/h	14	–	1	13	18	–	1	17	5
bis 60 km/h	292	4	48	240	434	4	53	377	207
bis 70 km/h	5	–	1	4	5	–	1	4	3
bis 80 km/h	493	8	98	387	754	8	123	623	438
bis 90 km/h	1	–	–	1	1	–	–	1	–
bis 100 km/h	895	15	179	701	1 427	18	239	1 170	652
bis 110 km/h	–	–	–	–	–	–	–	–	–
bis 120 km/h	249	4	76	169	398	6	96	296	180
bis 130 km/h	1	–	–	1	1	–	–	1	2
ohne Angabe	3 497	89	980	2 428	5 434	100	1 282	4 052	2 808

4.9 Nach Geschwindigkeitsbegrenzungen in Baustellenbereichen und freien Strecken auf Bundesautobahnen

Geschwindigkeitsbegrenzung am Unfallort	Unfälle mit Personenschaden				Verunglückte				Schwer- wiegende Unfälle mit Sach- schaden (i.e.S.)
	ins- gesamt	mit			ins- gesamt	davon			
		Getöteten	Schwer-	Leicht-		Getötete	Schwer-	Leicht-	
			verletzten				verletzte		
Geschwindigkeitsunfälle¹⁾									
im Baustellenbereich									
Insgesamt	190	4	33	153	301	4	44	253	136
ohne Geschwindigkeits- begrenzung am Unfallort	19	1	4	14	29	1	6	22	6
mit Geschwindigkeits- begrenzung am Unfallort	171	3	29	139	272	3	38	231	130
bis 60 km/h	80	–	16	64	135	–	21	114	41
bis 80 km/h	78	2	11	65	117	2	14	101	81
bis 100 km/h	10	1	2	7	17	1	3	13	8
bis 120 km/h	3	–	–	3	3	–	–	3	–
bis 130 km/h	–	–	–	–	–	–	–	–	–
auf anderen Strecken									
Insgesamt	3 057	62	809	2 186	4 916	76	1 049	3 791	2 599
ohne Geschwindigkeits- begrenzung am Unfallort	1 937	48	551	1 338	3 068	58	706	2 304	1 681
mit Geschwindigkeits- begrenzung am Unfallort	1 120	14	258	848	1 848	18	343	1 487	918
bis 60 km/h	150	3	26	121	221	3	26	192	139
bis 80 km/h	244	2	52	190	391	2	71	318	247
bis 100 km/h	575	7	130	438	972	9	179	784	427
bis 120 km/h	150	2	50	98	263	4	67	192	103
bis 130 km/h	1	–	–	1	1	–	–	1	2
Geschwindigkeitsunfälle									
Insgesamt	3 247	66	842	2 339	5 217	80	1 093	4 044	2 735
ohne Geschwindigkeits- begrenzung am Unfallort	1 956	49	555	1 352	3 097	59	712	2 326	1 687
mit Geschwindigkeits- begrenzung am Unfallort	1 291	17	287	987	2 120	21	381	1 718	1 048
bis 60 km/h	230	3	42	185	356	3	47	306	180
bis 80 km/h	322	4	63	255	508	4	85	419	328
bis 100 km/h	585	8	132	445	989	10	182	797	435
bis 120 km/h	153	2	50	101	266	4	67	195	103
bis 130 km/h	1	–	–	1	1	–	–	1	2

1) Unfälle, bei denen dem Hauptverursacher nicht angepasste Geschwindigkeit vorgeworfen wurde

Noch: **4. Straßenverkehrsunfälle 2000 und Unfallfolgen**
 noch: 4.9 Nach Geschwindigkeitsbegrenzungen in Baustellenbereichen und freien Strecken auf Bundesautobahnen

Geschwindigkeitsbegrenzung am Unfallort	Unfälle mit Personenschaden				Verunglückte				Schwer- wiegende Unfälle mit Sach- schaden (i.e.S.)
	ins- gesamt	mit			ins- gesamt	davon			
		Getöteten	Schwer- verletzten	Leicht- verletzten		Getötete	Schwer- verletzte	Leicht- verletzte	
andere Unfälle¹⁾									
im Baustellenbereich									
Insgesamt	111	2	21	88	162	2	22	138	87
ohne Geschwindigkeits- begrenzung am Unfallort	9	–	1	8	10	–	1	9	4
mit Geschwindigkeits- begrenzung am Unfallort	102	2	20	80	152	2	21	129	83
bis 60 km/h	36	1	6	29	48	1	6	41	26
bis 80 km/h	57	–	13	44	94	–	14	80	52
bis 100 km/h	9	1	1	7	10	1	1	8	4
bis 120 km/h	–	–	–	–	–	–	–	–	1
bis 130 km/h	–	–	–	–	–	–	–	–	–
auf anderen Strecken									
Insgesamt	2 111	52	526	1 533	3 130	54	686	2 390	1 494
ohne Geschwindigkeits- begrenzung am Unfallort	1 532	40	424	1 068	2 327	41	569	1 717	1 117
mit Geschwindigkeits- begrenzung am Unfallort	579	12	102	465	803	13	117	673	377
bis 60 km/h	62	–	7	55	85	–	7	78	27
bis 80 km/h	119	4	23	92	157	4	25	128	61
bis 100 km/h	302	6	46	250	429	7	56	366	213
bis 120 km/h	96	2	26	68	132	2	29	101	76
bis 130 km/h	–	–	–	–	–	–	–	–	–
andere Unfälle									
Insgesamt	2 222	54	547	1 621	3 292	56	708	2 528	1 581
ohne Geschwindigkeits- begrenzung am Unfallort	1 541	40	425	1 076	2 337	41	570	1 726	1 121
mit Geschwindigkeits- begrenzung am Unfallort	681	14	122	545	955	15	138	802	460
bis 60 km/h	98	1	13	84	133	1	13	119	53
bis 80 km/h	176	4	36	136	251	4	39	208	113
bis 100 km/h	311	7	47	257	439	8	57	374	217
bis 120 km/h	96	2	26	68	132	2	29	101	77
bis 130 km/h	–	–	–	–	–	–	–	–	–

1) Unfälle, bei denen nicht angepasste Geschwindigkeit nicht mitverursachend war

noch: 4.9 Nach Geschwindigkeitsbegrenzungen in Baustellenbereichen und freien Strecken auf Bundesautobahnen

Geschwindigkeitsbegrenzung am Unfallort	Unfälle mit Personenschaden				Verunglückte				Schwer- wiegende Unfälle mit Sach- schaden (i.e.S.)
	ins- gesamt	mit			ins- gesamt	davon			
		Getöteten	Schwer-	Leicht-		Getötete	Schwer-	Leicht-	
			verletzten				verletzte		
Insgesamt									
im Baustellenbereich									
Insgesamt	301	6	54	241	463	6	66	391	223
ohne Geschwindigkeits- begrenzung am Unfallort	28	1	5	22	39	1	7	31	10
mit Geschwindigkeits- begrenzung am Unfallort	273	5	49	219	424	5	59	360	213
bis 60 km/h	116	1	22	93	183	1	27	155	67
bis 80 km/h	135	2	24	109	211	2	28	181	133
bis 100 km/h	19	2	3	14	27	2	4	21	12
bis 120 km/h	3	–	–	3	3	–	–	3	1
bis 130 km/h	–	–	–	–	–	–	–	–	–
auf anderen Strecken									
Insgesamt	5 168	114	1 335	3 719	8 046	130	1 735	6 181	4 093
ohne Geschwindigkeits- begrenzung am Unfallort	3 469	88	975	2 406	5 395	99	1 275	4 021	2 798
mit Geschwindigkeits- begrenzung am Unfallort	1 699	26	360	1 313	2 651	31	460	2 160	1 295
bis 60 km/h	212	3	33	176	306	3	33	270	166
bis 80 km/h	363	6	75	282	548	6	96	446	308
bis 100 km/h	877	13	176	688	1 401	16	235	1 150	640
bis 120 km/h	246	4	76	166	395	6	96	293	179
bis 130 km/h	1	–	–	1	1	–	–	1	2
Insgesamt									
Insgesamt	5 469	120	1 389	3 960	8 509	136	1 801	6 572	4 316
ohne Geschwindigkeits- begrenzung am Unfallort	3 497	89	980	2 428	5 434	100	1 282	4 052	2 808
mit Geschwindigkeits- begrenzung am Unfallort	1 972	31	409	1 532	3 075	36	519	2 520	1 508
bis 60 km/h	328	4	55	269	489	4	60	425	233
bis 80 km/h	498	8	99	391	759	8	124	627	441
bis 100 km/h	896	15	179	702	1 428	18	239	1 171	652
bis 120 km/h	249	4	76	169	398	6	96	296	180
bis 130 km/h	1	–	–	1	1	–	–	1	2

5. Beteiligte an Straßenverkehrsunfällen 2000

5.1 Alleinunfälle und Unfälle mit zwei Beteiligten nach Ortslage, Unfallverursachern und Unfallgegnern

Unfälle —— Verkehrsteilnehmer (zweiter Beteiligter)	Beteiligte an Unfällen													
	ins- gesamt	darunter erster Beteiligter (Hauptverursacher)												
		Mofa, Moped	Motor- rad	Per- sonen- kraft- wagen	Kraft- omni- bus, Obus	Liefer- und Last- kraft- wagen	Sattel- schlep- per	Land- wirt- Zugma- schine	andere Zugma- schine	Lkw mit Spezial- aufbau	Fahr- rad	anderes Fahr- zeug	Fuß- gän- ger	son- stige Per- son
Unfälle mit Personenschaden														
innerhalb von Ortschaften														
Alleinunfälle	4 235	588	674	1 573	84	65	13	11	1	3	1 184	39	-	-
Unfälle zwischen zwei Beteiligten insgesamt	42 383	1 321	1 139	28 960	355	2 027	203	41	8	28	4 323	712	3 203	63
Mofa, Moped	2 129	27	14	1 775	7	112	10	1	1	2	54	52	69	5
Motorrad	3 291	36	43	2 704	19	162	10	7	-	2	119	60	119	10
Personenkraftwagen	20 401	975	843	12 118	135	944	124	20	6	11	2 671	154	2 391	9
Kraftomnibus, Obus	622	3	14	349	5	40	1	-	-	1	52	20	136	1
Liefer-, Lastkraftwagen	956	51	58	533	9	58	9	1	-	2	136	7	91	1
Sattelschlepper	120	6	10	74	-	4	4	-	-	-	10	-	12	-
Landw. Zugmaschine	16	-	3	11	-	1	-	-	-	-	1	-	-	-
andere Zugmaschine	7	-	-	4	-	1	-	-	-	-	2	-	-	-
Lkw mit Spezialaufbau	16	2	3	9	-	-	-	-	-	-	-	-	2	-
Fahrrad	8 795	97	51	6 848	52	409	31	7	1	6	764	216	278	35
anderes Fahrzeug	467	19	14	248	2	26	1	1	-	-	42	7	105	2
Fußgänger	5 500	105	85	4 244	121	267	12	3	-	4	465	194	-	-
sonstige Person	63	-	1	43	5	3	1	1	-	-	7	2	-	-
außerhalb von Ortschaften														
Alleinunfälle	6 580	199	928	4 736	8	287	110	8	3	6	258	37	-	-
Unfälle zwischen zwei Beteiligten insgesamt	13 264	244	619	9 740	78	1 069	301	104	14	9	568	263	220	35
Mofa, Moped	423	6	4	337	1	33	4	4	1	-	14	16	3	-
Motorrad	1 064	18	66	801	10	56	7	17	-	-	39	32	12	6
Personenkraftwagen	9 212	160	447	6 895	47	700	214	64	9	7	334	152	166	17
Kraftomnibus, Obus	90	-	8	64	3	7	1	-	-	-	3	3	-	1
Liefer-, Lastkraftwagen	808	17	42	528	3	126	37	3	1	-	19	17	12	3
Sattelschlepper	288	-	8	176	3	59	28	1	-	1	5	5	2	-
Landw. Zugmaschine	76	3	13	48	-	2	-	1	-	-	6	2	1	-
andere Zugmaschine	9	-	1	4	-	4	-	-	-	-	-	-	-	-
Lkw mit Spezialaufbau	14	-	-	11	1	1	1	-	-	-	-	-	-	-
Fahrrad	872	23	18	598	7	44	5	9	1	1	111	26	21	8
anderes Fahrzeug	89	2	8	57	-	10	3	-	1	-	5	-	3	-
Fußgänger	290	13	4	202	3	23	1	5	1	-	29	9	-	-
sonstige Person	29	2	-	19	-	4	-	-	-	-	3	1	-	-
innerhalb und außerhalb von Ortschaften														
Alleinunfälle	10 815	787	1 602	6 309	92	352	123	19	4	9	1 442	76	-	-
Unfälle zwischen zwei Beteiligten insgesamt	55 647	1 565	1 758	38 700	433	3 096	504	145	22	37	4 891	975	3 423	98
Mofa, Moped	2 552	33	18	2 112	8	145	14	5	2	2	68	68	72	5
Motorrad	4 355	54	109	3 505	29	218	17	24	-	2	158	92	131	16
Personenkraftwagen	29 613	1 135	1 290	19 013	182	1 644	338	84	15	18	3 005	306	2 557	26
Kraftomnibus, Obus	712	3	22	413	8	47	2	-	-	1	55	23	136	2
Liefer-, Lastkraftwagen	1 764	68	100	1 061	12	184	46	4	1	2	155	24	103	4
Sattelschlepper	408	6	18	250	3	63	32	1	-	1	15	5	14	-
Landw. Zugmaschine	92	3	16	59	-	3	-	1	-	-	7	2	1	-
andere Zugmaschine	16	-	1	8	-	5	-	-	-	-	2	-	-	-
Lkw mit Spezialaufbau	30	2	3	20	1	1	1	-	-	-	-	-	2	-
Fahrrad	9 667	120	69	7 446	59	453	36	16	2	7	875	242	299	43
anderes Fahrzeug	556	21	22	305	2	36	4	1	1	-	47	7	108	2
Fußgänger	5 790	118	89	4 446	124	290	13	8	1	4	494	203	-	-
sonstige Person	92	2	1	62	5	7	1	1	-	-	10	3	-	-

Art der Verkehrsbeteiligung	Beteiligte an Unfällen mit									
	Personenschaden		Getöteten		Schwer-	Leicht-	Sachschaden (schwerw. i.e.S.)		Personen- u. Sachschaden (i.e.S.)	
	zu-sammen	darunter unfall-flüchtig	zu-sammen	darunter unfall-flüchtig	verletzten		zu-sammen	darunter unfall-flüchtig	zu-sammen	darunter unfall-flüchtig
Führer von										
Kleinkrafträdern	2 641	78	19	2	606	2 016	111	9	2 752	87
Mofas 25	2 549	128	15	–	681	1 853	91	12	2 640	140
Leichtkrafträdern	2 275	43	15	–	575	1 685	97	8	2 372	51
Krafträdern	5 557	81	159	–	1 975	3 423	365	27	5 922	108
Kraftrollern	602	14	6	–	175	421	12	1	614	15
Motorzweirädern zusammen	13 624	344	214	2	4 012	9 398	676	57	14 300	401
Personenkraftwagen	95 687	4 724	1 046	22	18 627	76 014	40 427	2 744	136 114	7 468
Kraftomnibussen	1 375	89	27	–	289	1 059	215	16	1 590	105
Oberleitungsomnibussen	2	–	–	–	1	1	–	–	2	–
Liefer- und Lastkraftwagen ohne Anhänger	5 831	327	112	1	1 266	4 453	2 509	197	8 340	524
davon mit zulässigem Gesamtgewicht										
bis 2 000 kg	760	24	5	–	143	612	348	20	1 108	44
2 001 - 3 500 kg	2 632	94	38	–	534	2 060	1 050	32	3 682	126
3 501 - 7 500 kg	1 217	46	33	–	294	890	496	29	1 713	75
7 501 - 9 000 kg	8	–	1	–	3	4	8	–	16	–
9 001 - 12 000 kg	120	3	4	–	35	81	39	1	159	4
12 001 - 16 000 kg	108	4	5	–	20	83	51	3	159	7
16 001 und mehr kg	587	21	21	–	140	426	316	11	903	32
ohne Angabe	399	135	5	1	97	297	201	101	600	236
Liefer- und Lastkraftwagen mit Anhänger	1 078	54	47	1	309	722	503	53	1 581	107
davon mit zulässigem Gesamtgewicht ¹⁾										
bis 2 000 kg	5	2	–	–	1	4	4	–	9	2
2 001 - 3 500 kg	119	4	2	–	30	87	53	3	172	7
3 501 - 7 500 kg	91	4	5	–	22	64	45	4	136	8
7 501 - 9 000 kg	4	1	–	–	1	3	1	–	5	1
9 001 - 12 000 kg	22	1	–	–	7	15	13	–	35	1
12 001 - 16 000 kg	42	1	1	–	12	29	18	1	60	2
16 001 und mehr kg	631	16	33	–	187	411	279	9	910	25
ohne Angabe	164	25	6	1	49	109	90	36	254	61
Liefer- und Lastkraftwagen zusammen	6 909	381	159	2	1 575	5 175	3 012	250	9 921	631
darunter mit Tankauflagen	29	2	2	–	10	17	9	2	38	4
Sattelschleppern	1 552	61	72	2	480	1 000	714	70	2 266	131
darunter mit Tankauflagen	48	3	1	–	15	32	28	2	76	5
Landwirtschaftlichen Zugmaschinen	294	20	8	1	97	189	125	4	419	24
anderen Zugmaschinen	47	–	–	–	16	31	28	1	75	1
darunter mit Tankauflagen	2	–	–	–	–	2	1	–	3	–
Tankkraftwagen	17	–	–	–	2	15	5	–	22	–
Lastkraftwagen mit Spezialaufbau	88	8	7	–	25	56	45	2	133	10
Güterkraftfahrzeugen, ohne landwirtschaftliche Zugmaschinen zusammen	8 613	450	238	4	2 098	6 277	3 804	323	12 417	773
übrigen Kraftfahrzeugen	685	27	19	1	158	508	213	6	898	33
Kraftfahrzeugen zusammen	120 280	5 654	1 552	30	25 282	93 446	45 460	3 150	165 740	8 804
Straßenbahnen	309	7	15	–	92	202	71	1	380	8
Eisenbahnen	38	–	10	–	12	16	18	–	56	–
Fahrrädern	16 963	850	121	–	3 630	13 212	52	31	17 015	881
Fußgänger	10 310	547	213	3	3 127	6 970	48	25	10 358	572
Handwagen, Handkarren	1	–	–	–	1	–	–	–	1	–
Tierführer, Treiber	64	16	2	–	12	50	5	–	69	16
Bespannte Fuhrwerke	29	3	–	–	14	15	1	1	30	4
Sonstige und unbekannte Fahrzeuge	840	761	7	7	142	691	429	409	1 269	1 170
Andere Personen	170	15	5	1	42	123	13	3	183	18
Unfallbeteiligte insgesamt	149 004	7 853	1 925	41	32 354	114 725	46 097	3 620	195 101	11 473
darunter Fahrzeugführer	138 459	7 275	1 705	37	29 172	107 582	46 031	3 592	184 490	10 867

1) mit zulässigem Gesamtgewicht des Zugfahrzeuges

Noch: 5. Beteiligte an Straßenverkehrsunfällen 2000
5.3 Nach Monaten

39

Art der Verkehrsbeteiligung	Straßenverkehrsunfälle												
	ins-gesamt	Jan.	Febr.	März	April	Mai	Juni	Juli	Aug.	Sept.	Okt.	Nov.	Dez.
bei Unfällen mit Personenschaden													
Führer von													
Kleinkrafträdern	2 641	153	180	161	193	252	202	184	271	268	275	299	203
Mofas 25	2 549	160	171	192	195	242	234	182	274	261	252	221	165
Leichtkrafträdern	2 275	124	143	158	173	248	223	181	213	242	208	198	164
Krafträdern	5 557	130	254	309	669	723	739	446	766	626	468	249	178
Kraftrollern	602	24	38	41	48	77	55	41	63	63	65	58	29
Motorzweirädern zusammen	13 624	591	786	861	1 278	1 542	1 453	1 034	1 587	1 460	1 268	1 025	739
Personenkraftwagen	95 687	7 337	7 405	7 934	7 582	9 170	7 936	7 031	8 089	8 901	8 603	7 973	7 726
Kraftomnibussen	1 375	108	101	103	112	142	117	91	124	139	111	113	114
Oberleitungsomnibussen	2	–	–	1	–	–	1	–	–	–	–	–	–
Liefer- und Lastkraftwagen ohne Anhänger	5 831	415	443	483	451	568	478	440	496	550	539	533	435
davon mit zulässigem Gesamtgewicht													
bis 2 000 kg	760	64	58	62	44	73	69	49	65	82	71	56	67
2 001 - 3 500 kg	2 632	175	184	212	221	246	215	203	228	239	246	256	207
3 501 - 7 500 kg	1 217	86	97	101	87	129	92	84	94	117	130	114	86
7 501 - 9 000 kg	8	–	–	1	–	–	3	1	–	–	2	–	1
9 001 - 12 000 kg	120	11	14	6	8	15	6	9	12	15	7	8	9
12 001 - 16 000 kg	108	2	10	7	5	12	15	9	10	16	8	10	4
16 001 und mehr kg	587	39	51	55	54	53	44	48	54	39	47	62	41
ohne Angabe	399	38	29	39	32	40	34	37	33	42	28	27	20
Liefer- und Lastkraftwagen mit Anhänger	1 078	81	75	98	95	119	81	80	87	106	119	80	57
davon mit zulässigem Gesamtgewicht ¹⁾													
bis 2 000 kg	5	–	–	–	–	1	2	–	1	–	1	–	–
2 001 - 3 500 kg	119	4	3	9	14	15	11	7	17	11	11	8	9
3 501 - 7 500 kg	91	9	5	4	6	9	6	7	6	10	17	8	4
7 501 - 9 000 kg	4	–	–	1	–	1	1	–	–	–	1	–	–
9 001 - 12 000 kg	22	2	–	5	2	–	3	1	2	3	3	1	–
12 001 - 16 000 kg	42	1	5	5	3	2	3	3	7	5	1	4	3
16 001 und mehr kg	631	54	48	55	59	73	42	49	44	58	64	53	32
ohne Angabe	164	11	14	19	11	18	13	13	10	19	21	6	9
Liefer- und Lastkraftwagen zusammen	6 909	496	518	581	546	687	559	520	583	656	658	613	492
darunter mit Tankauflagen	29	2	3	3	2	3	–	5	–	2	6	1	2
Sattelschleppern	1 552	104	134	108	112	156	139	124	129	138	147	130	131
darunter mit Tankauflagen	48	3	2	3	1	6	10	5	2	–	10	5	1
Landwirtschaftlichen Zug- maschinen	294	12	6	18	28	32	27	17	45	22	44	21	22
anderen Zugmaschinen	47	2	4	4	6	4	6	3	5	5	1	4	3
darunter mit Tankauflagen	2	1	1	–	–	–	–	–	–	–	–	–	–
Tankkraftwagen	17	1	1	3	1	1	–	2	1	2	2	3	–
Lastkraftwagen mit Spezialaufbau	88	3	4	14	11	10	6	3	12	7	6	7	5
Güterkraftfahrzeugen, ohne landwirtschaftliche Zug- maschinen zusammen	8 613	606	661	710	676	858	710	652	730	808	814	757	631
übrigen Kraftfahrzeugen	685	55	47	48	35	74	71	64	62	68	62	51	48
Kraftfahrzeugen zusammen	120 280	8 709	9 006	9 675	9 711	11 818	10 315	8 889	10 637	11 398	10 902	9 940	9 280
Straßenbahnen	309	27	25	27	21	26	29	11	26	28	32	30	27
Eisenbahnen	38	4	4	2	1	5	3	3	3	2	6	4	1
Fahrrädern	16 963	708	947	976	1 421	2 141	2 043	1 278	2 243	1 901	1 320	1 128	857
Fußgänger	10 310	916	872	868	790	910	790	569	814	826	903	980	1 072
Handwagen, Handkarren	1	–	–	–	–	1	–	–	–	–	–	–	–
Tierführer, Treiber	64	2	7	6	8	10	5	3	5	7	4	7	–
Bespannte Fuhrwerke	29	1	–	3	–	5	2	1	4	10	2	–	1
Sonstige und unbekannte Fzg.	840	63	63	69	50	84	74	56	91	82	73	62	73
Andere Personen	170	13	11	19	16	12	15	9	16	17	19	13	10
Unfallbeteiligte insgesamt	149 004	10 443	10 935	11 645	12 018	15 012	13 276	10 819	13 839	14 271	13 261	12 164	11 321
darunter Fahrzeugführer	138 459	9 512	10 045	10 752	11 204	14 079	12 466	10 238	13 004	13 421	12 335	11 164	10 239

1) mit zulässigem Gesamtgewicht des Zugfahrzeuges

Noch: **5. Beteiligte an Straßenverkehrsunfällen 2000**
noch: 5.3 Nach Monaten

Art der Verkehrsbeteiligung	Straßenverkehrsunfälle												
	ins-gesamt	Jan.	Febr.	März	April	Mai	Juni	Juli	Aug.	Sept.	Okt.	Nov.	Dez.
bei schwerwiegenden Unfällen mit Sachschaden (i.e.S.)													
Führer von													
Kleinkrafträdern	111	7	8	11	10	10	9	9	7	9	11	10	10
Mofas 25	91	15	6	6	6	5	8	7	11	5	13	6	5
Leichtkrafträdern	97	5	5	7	9	5	9	10	6	16	10	7	8
Krafträdern	365	17	19	26	47	54	51	29	34	30	20	20	18
Kraftröllen	12	2	2	2	—	2	1	—	—	—	1	1	1
Motorzweirädern zusammen	676	46	40	52	72	76	78	55	58	60	55	44	40
Personenkraftwagen	40 427	3 631	3 397	3 686	3 107	3 362	2 908	3 242	2 859	3 168	3 473	3 606	3 988
Kraftomnibussen	215	18	11	25	17	19	22	11	14	15	23	14	26
Oberleitungsomnibussen	—	—	—	—	—	—	—	—	—	—	—	—	—
Liefer- und Lastkraftwagen ohne Anhänger	2 509	225	215	245	189	229	185	195	193	184	229	220	200
davon													
mit zulässigem Gesamtgewicht													
bis 2 000 kg	348	27	38	36	23	30	17	31	21	32	32	34	27
2 001 - 3 500 kg	1 050	106	91	111	74	87	74	83	85	67	97	84	91
3 501 - 7 500 kg	496	43	38	43	33	53	47	28	43	37	46	46	39
7 501 - 9 000 kg	8	2	1	—	1	3	—	—	—	—	—	—	1
9 001 - 12 000 kg	39	2	1	5	7	6	1	4	2	5	1	2	3
12 001 - 16 000 kg	51	3	8	2	4	2	3	5	5	3	5	4	7
16 001 und mehr kg	316	26	23	31	25	34	25	25	28	20	31	31	17
ohne Angabe	201	16	15	17	22	14	18	19	9	20	17	19	15
Liefer- und Lastkraftwagen mit Anhänger	503	46	43	41	42	47	34	38	38	37	60	50	27
davon													
mit zulässigem Gesamtgewicht ¹⁾													
bis 2 000 kg	4	—	1	—	—	—	1	2	—	—	—	—	—
2 001 - 3 500 kg	53	5	6	4	5	3	7	4	4	4	6	4	1
3 501 - 7 500 kg	45	3	6	3	6	5	3	4	2	2	4	5	2
7 501 - 9 000 kg	1	—	—	—	—	—	1	—	—	—	—	—	—
9 001 - 12 000 kg	13	3	1	1	1	2	—	1	—	—	1	2	1
12 001 - 16 000 kg	18	4	1	—	—	—	—	—	2	1	4	3	3
16 001 und mehr kg	279	22	25	22	21	27	15	23	21	23	40	25	15
ohne Angabe	90	9	3	11	9	10	7	4	9	7	5	11	5
Liefer- und Lastkraftwagen zusammen	3 012	271	258	286	231	276	219	233	231	221	289	270	227
darunter mit Tankauflagen	9	—	—	—	—	2	—	2	—	2	—	1	2
Sattelschleppern	714	66	53	69	58	58	53	49	54	57	66	71	60
darunter mit Tankauflagen	28	4	1	—	2	4	7	—	3	—	1	3	3
Landwirtschaftlichen Zug- maschinen	125	7	4	4	14	12	6	8	12	17	18	10	13
anderen Zugmaschinen	28	1	1	4	1	4	2	3	3	2	2	4	1
darunter mit Tankauflagen	1	—	—	—	—	—	—	—	—	—	—	1	—
Tankkraftwagen	5	—	1	—	—	—	1	1	1	—	—	—	1
Lastkraftwagen mit Spezialaufbau	45	1	2	2	3	5	4	3	3	6	5	6	5
Güterkraftfahrzeugen, ohne landwirtschaftliche Zug- maschinen zusammen	3 804	339	315	361	293	343	279	289	292	286	362	351	294
übrigen Kraftfahrzeugen	213	13	10	17	12	27	18	21	17	15	22	15	26
Kraftfahrzeugen zusammen	45 460	4 054	3 777	4 145	3 515	3 839	3 311	3 626	3 252	3 561	3 953	4 040	4 387
Straßenbahnen	71	6	5	8	4	8	1	10	4	6	7	5	7
Eisenbahnen	18	—	2	—	2	1	—	—	2	6	2	1	2
Fahrrädern	52	4	3	4	1	4	6	5	5	4	3	6	7
Fußgänger	48	3	6	1	1	5	7	2	3	1	8	5	6
Handwagen, Handkarren	—	—	—	—	—	—	—	—	—	—	—	—	—
Tierführer, Treiber	5	1	—	—	—	—	—	—	1	—	1	1	1
Bespannte Fuhrwerke	1	—	—	—	—	1	—	—	—	—	—	—	—
Sonstige und unbekannte Fzg.	429	44	44	38	28	23	22	35	28	26	38	53	50
Andere Personen	13	2	1	1	—	1	2	—	1	3	1	1	—
Unfallbeteiligte insgesamt	46 097	4 114	3 838	4 197	3 551	3 882	3 349	3 678	3 296	3 607	4 013	4 112	4 460
darunter Fahrzeugführer	46 031	4 108	3 831	4 195	3 550	3 876	3 340	3 676	3 291	3 603	4 003	4 105	4 453

1) Anmerkung siehe Seite 39

Noch: 5. Beteiligte an Straßenverkehrsunfällen 2000
5.4 Bei Unfällen mit Personenschaden nach Altersgruppen und Geschlecht *)

Alter von ... bis unter ... Jahren		Beteiligte an Unfällen mit Personenschaden											
		ins- gesamt	Fahrzeugführer von								Fuß- gänger	sons- tige	
			Mofas, Mopeds	Motor- rädern	Per- sonen- kraft- wagen	Kraft- omni- bussen, Obussen	Güter- kraft- fahr- zeugen	Land- wirt. Zugma- schinen	übrigen Kraft- fahr- zeugen	Kraft- fahr- zeugen zusammen			Fahr- rädern
Zusammen = a	männlich = b	weiblich = c											
unter 15	a	7 803	28	3	24	–	–	–	1	56	4 089	3 635	23
	b	5 005	22	3	18	–	–	–	1	44	2 733	2 217	11
	c	2 798	6	–	6	–	–	–	–	12	1 356	1 418	12
15 - 18	a	4 691	1 659	1 109	115	–	3	15	5	2 906	1 313	463	9
	b	3 269	1 247	884	89	–	3	14	5	2 242	805	218	4
	c	1 422	412	225	26	–	–	1	–	664	508	245	5
18 - 21	a	12 923	537	712	10 203	2	268	35	32	11 789	729	387	18
	b	8 610	360	581	6 728	–	247	32	30	7 978	428	194	10
	c	4 313	177	131	3 475	2	21	3	2	3 811	301	193	8
21 - 25	a	14 033	309	664	11 056	27	664	26	57	12 803	787	431	12
	b	9 354	212	552	7 145	26	621	25	54	8 635	471	238	10
	c	4 679	97	112	3 911	1	43	1	3	4 168	316	193	2
25 - 30	a	15 061	326	851	11 108	105	1 039	26	65	13 520	974	512	55
	b	10 269	258	756	7 138	84	997	26	59	9 318	601	315	35
	c	4 792	68	95	3 970	21	42	–	6	4 202	373	197	20
30 - 35	a	17 236	431	1 209	12 038	186	1 442	28	94	15 428	1 186	518	104
	b	11 786	345	1 087	7 505	167	1 372	28	86	10 590	799	312	85
	c	5 450	86	122	4 533	19	70	–	8	4 838	387	206	19
35 - 40	a	16 121	465	1 281	10 937	223	1 319	33	108	14 366	1 131	524	100
	b	11 084	365	1 147	6 836	201	1 264	32	94	9 939	744	315	86
	c	5 037	100	134	4 101	22	55	1	14	4 427	387	209	14
40 - 45	a	12 952	344	1 015	8 586	268	1 023	13	80	11 329	1 030	490	103
	b	8 764	281	911	5 217	243	992	12	77	7 733	668	279	84
	c	4 188	63	104	3 369	25	31	1	3	3 596	362	211	19
45 - 50	a	9 963	267	622	6 647	201	821	24	51	8 633	853	403	74
	b	6 767	207	560	4 158	189	790	24	47	5 975	513	215	64
	c	3 196	60	62	2 489	12	31	–	4	2 658	340	188	10
50 - 55	a	7 680	191	379	5 207	132	624	18	47	6 598	670	361	51
	b	5 422	163	359	3 493	127	607	17	43	4 809	402	168	43
	c	2 258	28	20	1 714	5	17	1	4	1 789	268	193	8
55 - 60	a	7 267	165	230	4 927	117	492	14	43	5 988	845	396	38
	b	5 144	141	222	3 407	115	481	14	41	4 421	480	208	35
	c	2 123	24	8	1 520	2	11	–	2	1 567	365	188	3
60 - 65	a	6 387	171	189	4 087	67	311	25	23	4 873	1 057	437	20
	b	4 636	149	183	3 040	66	306	24	21	3 789	626	206	15
	c	1 751	22	6	1 047	1	5	1	2	1 084	431	231	5
65 - 70	a	4 105	120	72	2 621	17	99	12	13	2 954	753	381	17
	b	2 925	109	69	1 977	17	98	12	12	2 294	438	181	12
	c	1 180	11	3	644	–	1	–	1	660	315	200	5
70 - 75	a	3 070	65	25	1 927	7	34	10	8	2 076	583	396	15
	b	2 133	56	25	1 479	7	34	10	7	1 618	337	168	10
	c	937	9	–	448	–	–	–	1	458	246	228	5
75 und mehr	a	3 403	57	17	1 828	1	9	7	7	1 926	610	858	9
	b	1 946	51	17	1 331	1	8	7	2	1 417	292	232	5
	c	1 457	6	–	497	–	1	–	5	509	318	626	4
Zusammen	a	142 695	5 135	8 378	91 311	1 353	8 148	286	634	115 245	16 610	10 192	648
	b	97 114	3 966	7 356	59 561	1 243	7 820	277	579	80 802	10 337	5 466	509
	c	45 581	1 169	1 022	31 750	110	328	9	55	34 443	6 273	4 726	139
Ohne Angabe		6 309	55	56	4 376	24	465	8	51	5 035	353	118	803
Insgesamt		149 004	5 190	8 434	95 687	1 377	8 613	294	685	120 280	16 963	10 310	1 451

*) Summenzeilen einschl. ohne Angabe des Geschlechts

Noch: 5. Beteiligte an Straßenverkehrsunfällen 2000
5.5 Hauptverursacher bei Unfällen mit Personenschaden nach Altersgruppen und Geschlecht *)

Alter von ... bis unter ... Jahren	Zusammen = a männlich = b weiblich = c	Hauptverursacher bei Unfällen mit Personenschaden											
		ins- gesamt	Fahrzeugführer von								Fuß- gänger	sonstige	
			Mofas, Mopeds	Motor- rädern	Per- sonen- kraft- wagen	Kraft- omni- bussen, Obussen	Güter- kraft- fahr- zeugen	Land- wirt. Zugma- schinen	übrigen Kraft- fahr- zeugen	Kraft- fahr- zeugen zusammen			Fahr- rädern
unter 15	a	3 514	23	2	14	-	-	-	-	39	1 885	1 575	15
	b	2 396	17	2	11	-	-	-	-	30	1 324	1 034	8
	c	1 118	6	-	3	-	-	-	-	9	561	541	7
15 - 18	a	2 242	864	538	84	-	2	11	5	1 504	543	190	5
	b	1 672	675	433	71	-	2	10	5	1 196	373	102	1
	c	570	189	105	13	-	-	1	-	308	170	88	4
18 - 21	a	8 244	266	343	6 949	-	208	28	23	7 817	288	132	7
	b	5 680	181	282	4 699	-	192	25	22	5 401	200	75	4
	c	2 564	85	61	2 250	-	16	3	1	2 416	88	57	3
21 - 25	a	7 819	143	323	6 379	14	463	16	36	7 374	311	131	3
	b	5 410	103	264	4 257	13	432	15	33	5 117	212	78	3
	c	2 409	40	59	2 122	1	31	1	3	2 257	99	53	-
25 - 30	a	7 538	125	368	5 726	48	665	17	39	6 988	355	176	19
	b	5 265	96	323	3 750	38	640	17	35	4 899	234	121	11
	c	2 273	29	45	1 976	10	25	-	4	2 089	121	55	8
30 - 35	a	8 252	186	501	5 985	72	862	15	53	7 674	388	160	30
	b	5 737	149	445	3 784	65	817	15	48	5 323	286	107	21
	c	2 515	37	56	2 201	7	45	-	5	2 351	102	53	9
35 - 40	a	7 590	178	518	5 421	79	771	18	67	7 052	360	153	25
	b	5 261	141	462	3 391	68	740	17	59	4 878	262	99	22
	c	2 329	37	56	2 030	11	31	1	8	2 174	98	54	3
40 - 45	a	5 863	150	380	4 137	91	551	9	36	5 354	341	141	27
	b	4 029	125	331	2 543	77	534	8	35	3 653	258	93	25
	c	1 834	25	49	1 594	14	17	1	1	1 701	83	48	2
45 - 50	a	4 646	130	239	3 303	75	455	10	27	4 239	268	117	22
	b	3 188	104	206	2 066	70	435	10	25	2 916	182	71	19
	c	1 458	26	33	1 237	5	20	-	2	1 323	86	46	3
50 - 55	a	3 525	72	134	2 551	60	342	8	28	3 195	219	98	13
	b	2 542	61	126	1 716	57	334	7	26	2 327	148	60	7
	c	983	11	8	835	3	8	1	2	868	71	38	6
55 - 60	a	3 416	56	68	2 549	61	280	8	22	3 044	247	118	7
	b	2 484	45	65	1 775	59	274	8	21	2 247	159	71	7
	c	932	11	3	774	2	6	-	1	797	88	47	-
60 - 65	a	3 087	70	65	2 239	36	198	13	9	2 630	332	117	8
	b	2 303	59	61	1 639	35	195	13	9	2 011	223	63	6
	c	784	11	4	600	1	3	-	-	619	109	54	2
65 - 70	a	2 051	74	28	1 508	10	60	7	9	1 696	249	93	13
	b	1 515	66	26	1 117	10	60	7	8	1 294	159	51	11
	c	536	8	2	391	-	-	-	1	402	90	42	2
70 - 75	a	1 677	30	14	1 281	7	24	6	3	1 365	204	102	6
	b	1 230	24	14	973	7	24	6	3	1 051	127	48	4
	c	447	6	-	308	-	-	-	-	314	77	54	2
75 und mehr	a	1 938	29	10	1 388	-	7	4	3	1 441	258	235	4
	b	1 281	28	10	1 013	-	6	4	1	1 062	135	81	3
	c	657	1	-	375	-	1	-	2	379	123	154	1
Zusammen	a	71 402	2 396	3 531	49 514	553	4 888	170	360	61 412	6 248	3 538	204
	b	49 993	1 874	3 050	32 805	499	4 685	162	330	43 405	4 282	2 154	152
	c	21 409	522	481	16 709	54	203	8	30	18 007	1 966	1 384	52
Ohne Angabe		3 230	40	37	1 798	13	202	5	5	2 100	303	91	736
Insgesamt		74 632	2 436	3 568	51 312	566	5 090	175	365	63 512	6 551	3 629	940

*) Anmerkungen siehe Seite 41

Noch: 5. Beteiligte an Straßenverkehrsunfällen 2000
5.6 Hauptverursacher nach Altersgruppen, Geschlecht und Unfallfolgen *)

Alter von ... bis unter ... Jahren	Zusammen = a männlich = b weiblich = c	Unfälle mit Personenschaden				Verunglückte				Schwer- wiegende Unfälle mit Sach- schaden (i.e.S.)
		insgesamt	mit			insgesamt	davon			
			Getöteten	Schwer- verletzten	Leicht-		Getötete	Schwer- verletzte	Leicht-	
alle Hauptverursacher										
unter 15	a	3 514	12	986	2 516	3 774	12	997	2 765	25
	b	2 396	6	670	1 720	2 567	6	677	1 884	20
	c	1 118	6	316	796	1 207	6	320	881	5
15 - 18	a	2 242	9	642	1 591	2 667	10	682	1 975	165
	b	1 672	7	463	1 202	1 984	8	494	1 482	154
	c	570	2	179	389	683	2	188	493	11
18 - 21	a	8 244	102	1 993	6 149	11 787	124	2 516	9 147	3 308
	b	5 680	82	1 379	4 219	8 103	104	1 763	6 236	2 571
	c	2 564	20	614	1 930	3 684	20	753	2 911	737
21 - 25	a	7 819	115	1 812	5 892	10 674	125	2 191	8 358	2 902
	b	5 410	93	1 298	4 019	7 391	103	1 593	5 695	2 269
	c	2 409	22	514	1 873	3 283	22	598	2 663	633
25 - 30	a	7 538	103	1 666	5 769	9 924	120	1 937	7 867	2 659
	b	5 265	91	1 187	3 987	6 909	108	1 392	5 409	1 991
	c	2 273	12	479	1 782	3 015	12	545	2 458	668
30 - 35	a	8 252	91	1 846	6 315	10 672	93	2 135	8 444	2 772
	b	5 737	77	1 340	4 320	7 374	78	1 522	5 774	2 051
	c	2 515	14	506	1 995	3 298	15	613	2 670	721
35 - 40	a	7 590	93	1 723	5 774	9 797	105	1 942	7 750	2 497
	b	5 261	82	1 233	3 946	6 744	93	1 387	5 264	1 809
	c	2 329	11	490	1 828	3 053	12	555	2 486	688
40 - 45	a	5 863	71	1 300	4 492	7 529	79	1 498	5 952	1 878
	b	4 029	59	927	3 043	5 189	67	1 072	4 050	1 309
	c	1 834	12	373	1 449	2 340	12	426	1 902	569
45 - 50	a	4 646	75	1 046	3 525	5 847	80	1 167	4 600	1 451
	b	3 188	56	736	2 396	3 978	57	808	3 113	1 026
	c	1 458	19	310	1 129	1 869	23	359	1 487	425
50 - 55	a	3 525	49	792	2 684	4 430	49	885	3 496	1 124
	b	2 542	43	569	1 930	3 183	43	644	2 496	819
	c	983	6	223	754	1 247	6	241	1 000	305
55 - 60	a	3 416	40	756	2 620	4 267	43	836	3 388	1 026
	b	2 484	34	534	1 916	3 107	37	587	2 483	773
	c	932	6	222	704	1 160	6	249	905	253
60 - 65	a	3 087	59	698	2 330	3 876	59	772	3 045	929
	b	2 303	40	514	1 749	2 902	40	574	2 288	680
	c	784	19	184	581	974	19	198	757	249
65 - 70	a	2 051	41	538	1 472	2 596	42	620	1 934	618
	b	1 515	36	388	1 091	1 942	37	448	1 457	456
	c	536	5	150	381	654	5	172	477	162
70 - 75	a	1 677	28	447	1 202	2 156	30	496	1 630	552
	b	1 230	21	326	883	1 590	23	364	1 203	411
	c	447	7	121	319	566	7	132	427	141
75 und mehr	a	1 938	78	591	1 269	2 478	82	662	1 734	564
	b	1 281	47	348	886	1 683	48	409	1 226	396
	c	657	31	243	383	795	34	253	508	168
Zusammen	a	71 402	966	16 836	53 600	92 474	1 053	19 336	72 085	22 470
	b	49 993	774	11 912	37 307	64 646	852	13 734	50 060	16 735
	c	21 409	192	4 924	16 293	27 828	201	5 602	22 025	5 735
Ohne Angabe		3 230	14	377	2 839	3 572	14	412	3 146	1 605
Insgesamt		74 632	980	17 213	56 439	96 046	1 067	19 748	75 231	24 075

*) Anmerkungen siehe Seite 41

Noch: 5. Beteiligte an Straßenverkehrsunfällen 2000
 noch: 5.6 Hauptverursacher nach Altersgruppen, Geschlecht und Unfallfolgen *)

Alter von ... bis unter ... Jahren	Zusammen = a männlich = b weiblich = c	Unfälle mit Personenschaden			Verunglückte			Schwer- wiegende Unfälle mit Sach- schaden (i.e.S.)		
		insgesamt	mit		insgesamt	davon				
			Getöteten	Schwer- verletzten		Leicht- verletzte	Getötete		Schwer- verletzte	Leicht- verletzte
Führer von Personenkraftwagen (Hauptverursacher)										
unter 15	a	14	–	4	10	18	–	5	13	18
	b	11	–	3	8	15	–	4	11	14
	c	3	–	1	2	3	–	1	2	4
15 - 18	a	84	–	29	55	119	–	37	82	102
	b	71	–	25	46	100	–	32	68	94
	c	13	–	4	9	19	–	5	14	8
18 - 21	a	6 949	78	1 632	5 239	10 253	99	2 134	8 020	3 184
	b	4 699	63	1 102	3 534	6 922	84	1 470	5 368	2 460
	c	2 250	15	530	1 705	3 331	15	664	2 652	724
21 - 25	a	6 379	87	1 419	4 873	8 923	97	1 758	7 068	2 684
	b	4 257	67	981	3 209	5 962	77	1 238	4 647	2 065
	c	2 122	20	438	1 664	2 961	20	520	2 421	619
25 - 30	a	5 726	66	1 182	4 478	7 676	81	1 397	6 198	2 366
	b	3 750	57	790	2 903	5 008	72	945	3 991	1 709
	c	1 976	9	392	1 575	2 668	9	452	2 207	657
30 - 35	a	5 985	49	1 166	4 770	7 886	51	1 401	6 434	2 423
	b	3 784	37	736	3 011	4 943	38	867	4 038	1 721
	c	2 201	12	430	1 759	2 943	13	534	2 396	702
35 - 40	a	5 421	44	1 072	4 305	7 155	52	1 237	5 866	2 146
	b	3 391	33	685	2 673	4 441	40	788	3 613	1 479
	c	2 030	11	387	1 632	2 714	12	449	2 253	667
40 - 45	a	4 137	36	776	3 325	5 438	41	932	4 465	1 612
	b	2 543	26	479	2 038	3 376	31	585	2 760	1 055
	c	1 594	10	297	1 287	2 062	10	347	1 705	557
45 - 50	a	3 303	40	629	2 634	4 259	44	729	3 486	1 225
	b	2 066	24	388	1 654	2 636	24	442	2 170	811
	c	1 237	16	241	980	1 623	20	287	1 316	414
50 - 55	a	2 551	28	489	2 034	3 226	28	560	2 638	984
	b	1 716	23	322	1 371	2 149	23	378	1 748	683
	c	835	5	167	663	1 077	5	182	890	301
55 - 60	a	2 549	20	474	2 055	3 239	22	539	2 678	912
	b	1 775	17	317	1 441	2 256	19	357	1 880	662
	c	774	3	157	614	983	3	182	798	250
60 - 65	a	2 239	30	395	1 814	2 872	30	459	2 383	851
	b	1 639	21	289	1 329	2 104	21	339	1 744	603
	c	600	9	106	485	768	9	120	639	248
65 - 70	a	1 508	16	314	1 178	1 951	17	380	1 554	582
	b	1 117	14	229	874	1 462	15	276	1 171	420
	c	391	2	85	304	489	2	104	383	162
70 - 75	a	1 281	12	264	1 005	1 707	14	307	1 386	537
	b	973	11	207	755	1 296	13	239	1 044	396
	c	308	1	57	250	411	1	68	342	141
75 und mehr	a	1 388	23	323	1 042	1 866	25	390	1 451	556
	b	1 013	14	234	765	1 386	15	293	1 078	388
	c	375	9	89	277	480	10	97	373	168
Zusammen	a	49 514	529	10 168	38 817	66 588	601	12 265	53 722	20 182
	b	32 805	407	6 787	25 611	44 056	472	8 253	35 331	14 560
	c	16 709	122	3 381	13 206	22 532	129	4 012	18 391	5 622
Ohne Angabe		1 798	8	189	1 601	2 016	8	214	1 794	938
Insgesamt		51 312	537	10 357	40 418	68 604	609	12 479	55 516	21 120

*) Anmerkungen siehe Seite 41

Noch: 5. Beteiligte an Straßenverkehrsunfällen 2000
5.7 Hauptverursacher nach Art der Verkehrsbeteiligung und Unfallfolgen

45

Art der Verkehrsbeteiligung	Unfälle mit Personenschaden				Verunglückte				Schwer- wiegende Unfälle mit Sach- schaden (i.e.S.)
	ins- gesamt	mit			ins- gesamt	davon			
		Getöteten	Schwer- verletzten	Leicht- verletzten		Getötete	Schwer- verletzte	Leicht- verletzte	
Führer von									
Kleinkrafträdern (Mopeds, Mokicks)	1 117	12	300	805	1 277	13	314	950	45
Mofas 25	1 319	8	425	886	1 481	9	441	1 031	49
Leichtkrafträdern	923	10	268	645	1 074	10	283	781	31
Krafträdern	2 410	100	996	1 314	2 785	103	1 072	1 610	130
Kraftrollern	235	4	83	148	268	4	85	179	4
Motorzweirädern zusammen	6 004	134	2 072	3 798	6 885	139	2 195	4 551	259
Personenkraftwagen	51 312	537	10 357	40 418	68 604	609	12 479	55 516	21 120
Kraftomnibussen	566	7	112	447	849	7	138	704	72
Oberleitungsomnibussen	-	-	-	-	-	-	-	-	-
Liefer- und Lastkraftwagen ohne Anhänger	3 574	48	697	2 829	4 613	50	807	3 756	1 324
davon mit zulässigem Gesamtgewicht									
bis 2 000 kg	459	4	85	370	594	4	101	489	189
2 001 - 3 500 kg	1 641	13	302	1 326	2 121	15	354	1 752	543
3 501 - 7 500 kg	718	13	148	557	957	13	172	772	257
7 501 - 9 000 kg	5	1	1	3	6	1	1	4	6
9 001 - 12 000 kg	76	1	21	54	95	1	23	71	20
12 001 - 16 000 kg	60	3	7	50	80	3	9	68	30
16 001 und mehr kg	329	11	69	249	417	11	76	330	135
ohne Angabe	286	2	64	220	343	2	71	270	144
Liefer- und Lastkraftwagen mit Anhänger	590	17	142	431	825	19	172	634	257
davon mit zulässigem Gesamtgewicht des Zugfahrzeuges									
bis 2 000 kg	4	-	1	3	7	-	1	6	1
2 001 - 3 500 kg	76	1	19	56	105	1	21	83	36
3 501 - 7 500 kg	48	-	11	37	61	-	11	50	27
7 501 - 9 000 kg	3	-	-	3	3	-	-	3	1
9 001 - 12 000 kg	13	-	3	10	16	-	3	13	4
12 001 - 16 000 kg	19	-	2	17	30	-	2	28	8
16 001 und mehr kg	326	13	78	235	477	15	104	358	127
ohne Angabe	101	3	28	70	126	3	30	93	53
Liefer- und Lastkraftwagen zusammen	4 164	65	839	3 260	5 438	69	979	4 390	1 581
darunter mit Tankauflagen	15	-	6	9	20	-	8	12	4
Sattelschleppern	839	24	217	598	1 166	28	249	889	353
darunter mit Tankauflagen	28	-	6	22	37	-	7	30	11
Landwirtschaftlichen Zugmaschinen	175	5	46	124	216	5	47	164	63
anderen Zugmaschinen	28	-	9	19	36	-	10	26	11
darunter mit Tankauflagen	-	-	-	-	-	-	-	-	1
Tankkraftwagen	10	-	1	9	16	-	1	15	1
Lastkraftwagen mit Spezialaufbau	49	4	10	35	60	4	11	45	19
Güterkraftfahrzeugen, ohne landwirt- schaftliche Zugmaschinen zusammen	5 090	93	1 076	3 921	6 716	101	1 250	5 365	1 965
übrigen Kraftfahrzeugen	365	9	77	279	505	9	89	407	105
Kraftfahrzeugen zusammen	63 512	785	13 740	48 987	83 775	870	16 198	66 707	23 584
Straßenbahnen	44	2	12	30	72	2	13	57	5
Eisenbahnen	1	1	-	-	1	1	-	-	-
Fahrrädern	6 551	79	1 896	4 576	7 169	79	1 937	5 153	39
Fußgänger	3 629	104	1 408	2 117	4 010	106	1 436	2 468	34
Handwagen, Handkarren	-	-	-	-	-	-	-	-	-
Tierführer, Treiber	48	2	7	39	57	2	8	47	3
Bespannte Fuhrwerke	25	-	12	13	54	-	13	41	1
Sonstige und unbekannte Fahrzeuge	754	5	118	631	824	5	123	696	399
Andere Personen	68	2	20	46	84	2	20	62	10
Unfallbeteiligte insgesamt	74 632	980	17 213	56 439	96 046	1 067	19 748	75 231	24 075

Noch: **5. Beteiligte an Straßenverkehrsunfällen 2000**
5.8 Nach Wohnsitz und ihrer Nationalität

Nationalität	Beteiligte an Unfällen mit Personenschaden								Verunglückte Beteiligte ¹⁾			
	ins- gesamt	Kraft- fahr- zeug- führer	darunter von				Rad- fahrer	Fuß- gänger	ins- gesamt	davon		
			Motor- zwei- rädern	Per- sonen- kraftw.	Kraft- omni- bussen	Güter- kraft- fahrz.				Ge- tötete	Schwer- verletzte	Leicht- verletzte
innerhalb von Ortschaften												
Beteiligte zusammen	105 046	79 154	9 828	63 326	1 164	4 286	15 100	9 701	51 040	312	9 493	41 235
darunter												
Ausländer mit Wohnsitz im Inland	7 255	5 411	286	4 788	50	270	916	911	3 652	22	659	2 971
davon mit Staatsangehörigkeit												
Frankreich	31	20	1	16	–	3	6	5	15	1	3	1
Griechenland	295	240	7	221	1	11	16	37	127	–	18	109
Großbritannien und Nordirland	138	103	9	84	1	9	17	17	68	1	14	53
Iran	147	109	7	99	1	2	23	15	87	–	18	69
Italien	453	365	30	310	3	15	42	45	220	–	38	182
Jugoslawien ²⁾	673	451	32	385	5	28	118	103	391	4	73	314
Kroatien	88	66	3	57	1	5	14	6	38	1	6	3
Marokko	204	138	5	124	2	6	34	31	110	–	14	96
Niederlande	97	77	8	57	3	8	12	7	38	–	9	29
Österreich	36	31	1	28	1	1	4	1	18	–	5	10
Polen	161	112	3	103	2	4	34	15	79	–	14	65
Rumänien	24	16	1	14	–	1	5	3	11	–	1	10
Slowakische/Tschechische Republik	13	9	–	7	–	2	4	–	3	–	–	0
Slowenien	10	7	1	6	–	–	3	–	6	–	2	4
Spanien / Portugal	174	140	25	108	1	4	22	12	86	–	13	70
Ungarn	5	2	–	1	–	1	3	–	4	–	1	0
Vereinigte Staaten	17	15	–	15	–	–	1	1	5	–	3	2
Türkei	3 655	2 827	124	2 550	21	129	355	466	1 791	13	328	1 450
Ehem. Sowjetunion	7	2	–	2	–	–	4	1	5	–	1	4
andere	1 027	681	29	601	8	41	199	146	550	2	98	450
außerhalb von Ortschaften												
Beteiligte zusammen	43 958	41 126	3 796	32 361	213	4 327	1 863	609	24 591	590	6 995	17 006
darunter												
Ausländer mit Wohnsitz im Inland	2 270	2 194	92	1 852	5	241	49	24	1 314	30	367	917
davon mit Staatsangehörigkeit												
Frankreich	23	23	1	18	–	4	–	–	13	–	5	8
Griechenland	85	85	2	71	–	12	–	–	43	–	10	33
Großbritannien und Nordirland	127	120	15	94	–	10	4	3	75	1	24	50
Iran	27	23	1	20	–	2	3	1	20	–	3	17
Italien	147	143	6	119	–	18	2	1	84	2	20	62
Jugoslawien ²⁾	209	205	10	160	–	34	3	1	116	3	32	81
Kroatien	23	22	–	20	–	2	1	–	11	1	4	6
Marokko	37	36	–	32	–	4	1	–	21	–	7	14
Niederlande	56	52	8	31	–	13	4	–	28	2	11	15
Österreich	12	12	–	11	–	1	–	–	5	–	2	3
Polen	56	53	1	44	–	8	1	2	35	1	12	22
Rumänien	11	11	–	10	–	1	–	–	5	–	–	5
Slowakische/Tschechische Republik	6	6	–	5	–	1	–	–	3	–	–	3
Slowenien	3	3	–	2	–	1	–	–	3	–	1	2
Spanien / Portugal	67	64	10	48	–	6	2	1	39	2	15	22
Ungarn	5	4	–	2	–	2	1	–	1	–	1	–
Vereinigte Staaten	19	19	1	17	–	1	–	–	11	–	2	9
Türkei	1 013	990	25	869	5	90	10	11	605	14	165	426
Ehem. Sowjetunion	3	3	–	3	–	–	–	–	1	–	1	–
andere	341	320	12	276	–	31	17	4	195	4	52	139

1) ohne Mitfahrer – 2) Restjugoslawien, einschl. Bosnien-Herzegowina sowie der ehem. jugoslawischen Republik Mazedonien, die seit 1992 bzw. 1993 selbstständige Staaten sind

Noch: 5. Beteiligte an Straßenverkehrsunfällen 2000
 noch: 5.8 Nach Wohnsitz und ihrer Nationalität

Nationalität	Beteiligte an Unfällen mit Personenschaden								Verunglückte Beteiligte ¹⁾			
	ins- gesamt	Kraft- fahr- zeug- führer	darunter von				Rad- fahrer	Fuß- gänger	ins- gesamt	davon		
			Motor- zwei- rädern	Per- sonen- kraftw.	Kraft- omni- bussen	Güter- kraft- fahrz.				Ge- tötete	Schwer- verletzte	Leicht- verletzte
innerhalb und außerhalb von Ortschaften												
Beteiligte insgesamt	149 004	120 280	13 624	95 687	1 377	8 613	16 963	10 310	75 631	902	16 488	58 241
darunter												
Ausländer mit Wohnsitz im Inland	9 525	7 605	378	6 640	55	511	965	935	4 966	52	1 026	3 888
davon mit Staatsangehörigkeit												
Frankreich	54	43	2	34	–	7	6	5	28	1	8	19
Griechenland	380	325	9	292	1	23	16	37	170	–	28	142
Großbritannien und Nordirland	265	223	24	178	1	19	21	20	143	2	38	103
Iran	174	132	8	119	1	4	26	16	107	–	21	86
Italien	600	508	36	429	3	33	44	46	304	2	58	244
Jugoslawien ²⁾	882	656	42	545	5	62	121	104	507	7	105	395
Kroatien	111	88	3	77	1	7	15	6	49	2	10	37
Marokko	241	174	5	156	2	10	35	31	131	–	21	110
Niederlande	153	129	16	88	3	21	16	7	66	2	20	44
Österreich	48	43	1	39	1	2	4	1	23	–	7	16
Polen	217	165	4	147	2	12	35	17	114	1	26	87
Rumänien	35	27	1	24	–	2	5	3	16	–	1	15
Slowakische/Tschechische Republik	19	15	–	12	–	3	4	–	6	–	–	6
Slowenien	13	10	1	8	–	1	3	–	9	–	3	6
Spanien / Portugal	241	204	35	156	1	10	24	13	125	2	28	95
Ungarn	10	6	–	3	–	3	4	–	5	–	2	3
Vereinigte Staaten	36	34	1	32	–	1	1	1	16	–	5	11
Türkei	4 668	3 817	149	3 419	26	219	365	477	2 396	27	493	1 876
Ehem. Sowjetunion	10	5	–	5	–	–	4	1	6	–	2	4
andere	1 368	1 001	41	877	8	72	216	150	745	6	150	589

Noch: **5. Beteiligte an Straßenverkehrsunfällen 2000**
5.9 Alkoholisierte Beteiligte nach Altersgruppen und Ortslage bei Unfällen mit Personenschaden

Art der Verkehrsbeteiligung	Beteiligte an Unfällen mit Personenschaden									
	insgesamt ¹⁾	darunter im Alter von ... bis unter ... Jahren								
		15 - 18	18 - 21	21 - 25	25 - 35	35 - 45	45 - 55	55 - 65	65 - 75	75 und mehr
innerhalb und außerhalb von Ortschaften										
Beteiligte insgesamt										
Führer von										
Mofas, Mopeds	5 190	1 659	537	309	757	809	458	336	185	57
Leichtkrafträdern	2 275	940	288	99	195	321	263	115	33	11
Krafträdern, Kraftrollern	6 159	169	424	565	1 865	1 975	738	304	64	6
Personenkraftwagen	95 687	115	10 203	11 056	23 146	19 523	11 854	9 014	4 548	1 828
Güterkraftfahrzeugen	8 613	3	268	664	2 481	2 342	1 445	803	133	9
übrigen Kraftfahrzeugen	685	5	32	57	159	188	98	66	21	7
Fahrrädern	16 963	1 313	729	787	2 160	2 161	1 523	1 902	1 336	610
Fußgänger	10 310	463	387	431	1 030	1 014	764	833	777	858
Insgesamt²⁾	149 004	4 691	12 923	14 033	32 297	29 073	17 643	13 654	7 175	3 403
darunter weiblich	45 670	1 422	4 313	4 679	10 242	9 225	5 454	3 874	2 117	1 457
alkoholisierte Beteiligte										
Führer von										
Mofas, Mopeds	361	37	20	14	82	106	61	26	13	1
Leichtkrafträdern	42	9	7	–	7	9	7	1	2	–
Krafträdern, Kraftrollern	113	2	6	8	38	41	13	4	1	–
Personenkraftwagen	2 417	21	311	415	650	570	275	135	22	12
Güterkraftfahrzeugen	100	–	7	12	17	33	27	4	–	–
übrigen Kraftfahrzeugen	6	–	–	1	1	1	2	1	–	–
Fahrrädern	954	23	45	59	216	235	153	149	69	2
Fußgänger	493	13	28	34	107	127	62	68	38	9
Insgesamt²⁾	4 500	105	424	544	1 123	1 125	604	389	145	24
darunter weiblich	492	12	40	48	108	143	72	53	10	3
von je 1 000 Beteiligten insgesamt waren alkoholisiert										
Führer von										
Mofas, Mopeds	70	22	37	45	108	131	133	77	70	18
Leichtkrafträdern	18	10	24	–	36	28	27	9	61	–
Krafträdern, Kraftrollern	18	12	14	14	20	21	18	13	16	–
Personenkraftwagen	25	183	30	38	28	29	23	15	5	7
Güterkraftfahrzeugen	12	–	26	18	7	14	19	5	–	–
übrigen Kraftfahrzeugen	9	–	–	18	6	5	20	15	–	–
Fahrrädern	56	18	62	75	100	109	100	78	52	3
Fußgänger	48	28	72	79	104	125	81	82	49	10
Insgesamt²⁾	30	22	33	39	35	39	34	28	20	7
darunter weiblich	11	8	9	10	11	16	13	14	5	2

1) einschl. ohne Angabe des Alters – 2) einschl. sonstige Beteiligte

Art der Verkehrsbeteiligung	Beteiligte an Unfällen mit Personenschaden									
	ins-gesamt ¹⁾	darunter im Alter von ... bis unter ... Jahren								
		15 - 18	18 - 21	21 - 25	25 - 35	35 - 45	45 - 55	55 - 65	65 - 75	75 und mehr

darunter: innerhalb von Ortschaften

Beteiligte insgesamt

Führer von										
Mofas, Mopeds	4 285	1 376	440	273	640	666	367	279	140	37
Leichtkrafträdern	1 826	736	230	80	168	261	223	89	26	7
Krafträdern, Kraftrollern	3 717	126	270	337	1 065	1 194	453	194	38	4
Personenkraftwagen	63 326	79	6 292	6 921	15 053	12 860	7 892	6 124	3 106	1 250
Güterkraftfahrzeugen	4 286	2	135	360	1 248	1 111	643	403	64	6
übrigen Kraftfahrzeugen	468	3	20	34	108	125	67	42	13	7
Fahrrädern	15 100	1 175	645	730	1 970	1 879	1 305	1 589	1 120	525
Fußgänger	9 701	411	348	394	934	941	715	785	732	819
Insgesamt²⁾	105 046	3 917	8 401	9 170	21 575	19 669	12 055	9 702	5 281	2 665
darunter weiblich	33 759	1 227	2 797	3 173	7 161	6 685	4 025	2 989	1 723	1 242

alkoholisierte Beteiligte

Führer von										
Mofas, Mopeds	287	32	16	14	64	87	42	19	11	1
Leichtkrafträdern	34	5	6	–	7	8	6	1	1	–
Krafträdern, Kraftrollern	72	–	4	5	25	26	8	3	1	–
Personenkraftwagen	1 351	15	163	215	357	322	160	87	17	9
Güterkraftfahrzeugen	49	–	5	6	9	19	9	1	–	–
übrigen Kraftfahrzeugen	4	–	–	–	–	1	2	1	–	–
Fahrrädern	814	17	34	50	193	199	129	123	64	2
Fußgänger	401	8	18	26	75	108	56	62	35	7
Insgesamt²⁾	3 022	77	246	316	735	772	414	298	129	19
darunter weiblich	354	8	25	28	73	112	50	44	9	3

von je 1 000 Beteiligten insgesamt waren alkoholisiert

Führer von										
Mofas, Mopeds	67	23	36	51	100	131	114	68	79	27
Leichtkrafträdern	19	7	26	–	42	31	27	11	38	–
Krafträdern, Kraftrollern	19	–	15	15	23	22	18	15	26	–
Personenkraftwagen	21	190	26	31	24	25	20	14	5	7
Güterkraftfahrzeugen	11	–	37	17	7	17	14	2	–	–
übrigen Kraftfahrzeugen	9	–	–	–	–	8	30	24	–	–
Fahrrädern	54	14	53	68	98	106	99	77	57	4
Fußgänger	41	19	52	66	80	115	78	79	48	9
Insgesamt²⁾	29	20	29	34	34	39	34	31	24	7
darunter weiblich	10	7	9	9	10	17	12	15	5	2

1) Anmerkungen siehe Seite 48

Alter von ... bis unter ... Jahren	Zusammen = a männlich = b weiblich = c	Insgesamt	Alkoholisierete Beteiligte mit einer Blutalkoholkonzentration								Ohne Angabe	
			von ... bis unter ... 0/00 ¹⁾									
			unter 0,5	0,5 - 0,8	0,8 - 1,1	1,1 - 1,4	1,4 - 1,7	1,7 - 2,0	2,0 - 2,5	2,5 - 3,0		3,0 und mehr
alle Beteiligte												
unter 15	a	8	2	-	1	3	-	1	1	-	-	-
	b	6	1	-	1	2	-	1	1	-	-	-
	c	2	1	-	-	1	-	-	-	-	-	-
15 - 18	a	105	12	22	10	24	15	12	9	-	-	1
	b	93	9	20	10	21	12	11	9	-	-	1
	c	12	3	2	-	3	3	1	-	-	-	-
18 - 21	a	424	43	50	69	80	79	51	38	6	3	5
	b	384	39	45	59	72	70	49	36	6	3	5
	c	40	4	5	10	8	9	2	2	-	-	-
21 - 25	a	544	51	69	75	91	104	76	60	7	2	9
	b	496	48	61	67	83	95	68	57	7	1	9
	c	48	3	8	8	8	9	8	3	-	1	-
25 - 30	a	532	39	41	46	72	85	111	91	37	5	5
	b	482	39	37	41	63	71	104	83	34	5	5
	c	50	-	4	5	9	14	7	8	3	-	-
30 - 35	a	591	34	33	62	57	89	102	137	47	21	9
	b	533	32	30	56	51	81	90	125	42	17	9
	c	58	2	3	6	6	8	12	12	5	4	-
35 - 40	a	622	30	38	65	85	83	89	134	64	31	3
	b	541	25	32	56	74	74	76	119	57	26	2
	c	81	5	6	9	11	9	13	15	7	5	1
40 - 45	a	503	25	26	33	54	77	72	111	65	35	5
	b	441	21	23	28	45	68	59	98	62	32	5
	c	62	4	3	5	9	9	13	13	3	3	-
45 - 50	a	361	25	25	13	36	28	57	84	61	27	5
	b	323	22	25	13	33	25	49	70	59	23	4
	c	38	3	-	-	3	3	8	14	2	4	1
50 - 55	a	243	12	22	16	23	35	46	49	26	13	1
	b	209	10	19	13	21	32	36	44	22	11	1
	c	34	2	3	3	2	3	10	5	4	2	-
55 - 60	a	197	15	15	19	21	33	23	48	18	4	1
	b	163	13	14	15	15	25	21	41	15	4	-
	c	34	2	1	4	6	8	2	7	3	-	1
60 - 65	a	192	11	10	22	17	22	35	55	15	5	-
	b	173	9	10	21	15	18	30	51	15	4	-
	c	19	2	-	1	2	4	5	4	-	1	-
65 - 70	a	98	9	12	12	9	13	17	21	5	-	-
	b	91	8	11	12	8	11	16	20	5	-	-
	c	7	1	1	-	1	2	1	1	-	-	-
70 - 75	a	47	4	6	5	5	6	12	7	2	-	-
	b	44	3	6	4	5	6	12	6	2	-	-
	c	3	1	-	1	-	-	-	1	-	-	-
75 und mehr	a	24	3	4	3	2	7	3	2	-	-	-
	b	21	3	4	2	2	6	2	2	-	-	-
	c	3	-	-	1	-	1	1	-	-	-	-
Zusammen	a	4 491	315	373	451	579	676	707	847	353	146	44
	b	4 000	282	337	398	510	594	624	762	326	126	41
	c	491	33	36	53	69	82	83	85	27	20	3
Ohne Angabe		9	-	1	-	-	4	1	-	1	-	2
Insgesamt		4 500	315	374	451	579	680	708	847	354	146	46

*) Summenzeilen einschl. ohne Angabe des Geschlechts – 1) BAK-Wert zum Zeitpunkt der ersten Blutentnahme

5.11 Alkoholisierte Beteiligte nach Blutalkoholwerten, Altersgruppen und Geschlecht *) bei schwerwiegenden Unfällen mit Sachschaden (i.e.S.)

Alter von ... bis unter ... Jahren	Insgesamt	Alkoholisierte Beteiligte mit einer Blutalkoholkonzentration									Ohne Angabe	
		von ... bis unter ... 0/00 ¹⁾										
		unter 0,5	0,5 - 0,8	0,8 - 1,1	1,1 - 1,4	1,4 - 1,7	1,7 - 2,0	2,0 - 2,5	2,5 - 3,0	3,0 und mehr		
Zusammen = a												
männlich = b												
weiblich = c												
alle Beteiligte												
unter 15	a	4	2	1	-	-	-	-	1	-	-	-
	b	4	2	1	-	-	-	-	1	-	-	-
	c	-	-	-	-	-	-	-	-	-	-	-
15 - 18	a	39	3	7	7	7	7	5	2	-	-	1
	b	38	3	7	7	7	6	5	2	-	-	1
	c	1	-	-	-	-	1	-	-	-	-	-
18 - 21	a	347	35	54	49	66	59	55	15	6	-	8
	b	325	32	49	47	63	54	53	13	6	-	8
	c	22	3	5	2	3	5	2	2	-	-	-
21 - 25	a	443	42	58	61	66	90	66	45	7	2	6
	b	414	37	54	55	63	85	64	42	7	2	5
	c	29	5	4	6	3	5	2	3	-	-	1
25 - 30	a	372	34	39	40	56	71	65	51	9	2	5
	b	334	29	34	39	50	66	61	43	7	2	3
	c	38	5	5	1	6	5	4	8	2	-	2
30 - 35	a	373	22	37	28	58	67	61	75	13	5	7
	b	333	19	34	24	52	60	54	68	10	5	7
	c	40	3	3	4	6	7	7	7	3	-	-
35 - 40	a	356	31	22	32	48	52	55	78	26	7	5
	b	308	28	21	25	44	47	48	63	20	7	5
	c	48	3	1	7	4	5	7	15	6	-	-
40 - 45	a	230	15	16	17	26	38	39	53	14	7	5
	b	184	14	12	12	22	32	32	38	13	5	4
	c	46	1	4	5	4	6	7	15	1	2	1
45 - 50	a	151	10	11	3	15	20	25	41	19	3	4
	b	118	10	10	3	11	15	17	32	17	1	2
	c	33	-	1	-	4	5	8	9	2	2	2
50 - 55	a	115	13	7	4	15	13	17	29	8	8	1
	b	90	8	6	4	11	10	15	22	7	6	1
	c	25	5	1	-	4	3	2	7	1	2	-
55 - 60	a	88	2	10	10	9	12	14	15	10	4	2
	b	73	2	8	9	9	10	10	10	9	4	2
	c	15	-	2	1	-	2	4	5	1	-	-
60 - 65	a	33	-	6	4	2	5	9	7	-	-	-
	b	30	-	5	4	2	4	9	6	-	-	-
	c	3	-	1	-	-	1	-	1	-	-	-
65 - 70	a	31	4	8	1	2	3	5	4	3	-	1
	b	25	2	7	1	2	2	5	2	3	-	1
	c	6	2	1	-	-	1	-	2	-	-	-
70 - 75	a	12	-	-	3	1	3	2	3	-	-	-
	b	12	-	-	3	1	3	2	3	-	-	-
	c	-	-	-	-	-	-	-	-	-	-	-
75 und mehr	a	7	1	2	-	2	2	-	-	-	-	-
	b	7	1	2	-	2	2	-	-	-	-	-
	c	-	-	-	-	-	-	-	-	-	-	-
Zusammen	a	2 601	214	278	259	373	442	418	419	115	38	45
	b	2 295	187	250	233	339	396	375	345	99	32	39
	c	306	27	28	26	34	46	43	74	16	6	6
Ohne Angabe		14	1	2	-	3	1	2	3	-	-	2
Insgesamt		2 615	215	280	259	376	443	420	422	115	38	47

*) Anmerkungen siehe Seite 50

Noch: 5. Beteiligte an Straßenverkehrsunfällen 2000
 5.12 Hauptverursacher nach Dauer der Fahrerlaubnis, Altersgruppen und Geschlecht*)

Alter von ... bis unter ... Jahren	Zusammen = a männlich = b weiblich = c	Kraftfahrzeugführer											ohne erfor- derliche Fahrer- laubnis	
		ins- gesamt	nach Dauer der Fahrerlaubnis von ... bis unter ...											ohne An- gabe
			zu- sammen	Monaten			Jahren							
				unter 3	3 - 6	6 - 12	1 - 2	2 - 3	3 - 5	5 - 10	10 - 20	20 und mehr		
bei Unfällen mit Personenschaden														
unter 16	a	295	231	3	4	5	-	-	-	-	-	-	219	64
	b	247	192	3	4	4	-	-	-	-	-	-	181	55
	c	48	39	-	-	1	-	-	-	-	-	-	38	9
16 - 17	a	626	570	125	129	145	10	-	-	-	-	-	161	56
	b	483	438	93	89	110	7	-	-	-	-	-	139	45
	c	143	132	32	40	35	3	-	-	-	-	-	22	11
17 - 18	a	622	545	12	32	131	243	3	-	-	-	-	124	77
	b	496	428	10	27	96	190	3	-	-	-	-	102	68
	c	126	117	2	5	35	53	-	-	-	-	-	22	9
18 - 19	a	2 579	2 482	629	721	940	92	43	-	-	-	-	57	97
	b	1 758	1 668	419	474	626	67	35	-	-	-	-	47	90
	c	821	814	210	247	314	25	8	-	-	-	-	10	7
19 - 20	a	2 776	2 706	111	127	525	1 880	16	7	-	-	-	40	70
	b	1 906	1 848	79	94	355	1 275	13	4	-	-	-	28	58
	c	870	858	32	33	170	605	3	3	-	-	-	12	12
20 - 21	a	2 462	2 386	54	65	174	784	1 285	9	-	-	-	15	76
	b	1 737	1 677	42	49	126	565	876	7	-	-	-	12	60
	c	725	709	12	16	48	219	409	2	-	-	-	3	16
21 - 25	a	7 374	7 151	95	137	374	830	1 139	3 077	1 448	1	-	50	223
	b	5 117	4 935	76	108	279	595	814	2 072	948	1	-	42	182
	c	2 257	2 216	19	29	95	235	325	1 005	500	-	-	8	41
25 - 30	a	6 988	6 828	64	102	240	524	410	967	3 516	954	-	51	160
	b	4 899	4 782	56	74	182	410	315	739	2 366	595	-	45	117
	c	2 089	2 046	8	28	58	114	95	228	1 150	359	-	6	43
30 - 35	a	7 674	7 488	65	86	193	393	368	664	1 781	3 863	-	75	186
	b	5 323	5 176	44	64	143	299	272	494	1 316	2 481	-	63	147
	c	2 351	2 312	21	22	50	94	96	170	465	1 382	-	12	39
35 - 45	a	12 406	12 091	72	105	239	442	414	768	1 821	5 017	3 008	205	315
	b	8 531	8 283	56	72	184	335	305	572	1 333	3 389	1 862	175	248
	c	3 875	3 808	16	33	55	107	109	196	488	1 628	1 146	30	67
45 - 55	a	7 434	7 285	59	53	107	184	164	314	792	1 433	4 055	124	149
	b	5 243	5 119	50	43	79	151	133	236	584	1 070	2 669	104	124
	c	2 191	2 166	9	10	28	33	31	78	208	363	1 386	20	25
55 - 65	a	5 674	5 588	18	36	52	81	57	134	433	935	3 759	83	86
	b	4 258	4 194	15	32	47	67	48	106	331	742	2 742	64	64
	c	1 416	1 394	3	4	5	14	9	28	102	193	1 017	19	22
65 - 70	a	1 696	1 674	5	5	13	15	13	30	88	213	1 236	56	22
	b	1 294	1 275	5	5	11	15	9	25	69	168	920	48	19
	c	402	399	-	-	2	-	4	5	19	45	316	8	3
70 - 75	a	1 365	1 353	3	3	8	8	14	17	57	149	1 076	18	12
	b	1 051	1 039	1	3	7	8	10	11	46	124	815	14	12
	c	314	314	2	-	1	-	4	6	11	25	261	4	-
75 und mehr	a	1 441	1 424	-	-	3	9	9	13	44	111	1 210	25	17
	b	1 062	1 049	-	-	2	6	6	7	32	87	885	24	13
	c	379	375	-	-	1	3	3	6	12	24	325	1	4
Zusammen	a	61 412	59 802	1 315	1 605	3 149	5 495	3 935	6 000	9 980	12 676	14 344	1 303	1 610
	b	43 405	42 103	949	1 138	2 251	3 990	2 839	4 273	7 025	8 657	9 893	1 088	1 302
	c	18 007	17 699	366	467	898	1 505	1 096	1 727	2 955	4 019	4 451	215	308
Ohne Angabe		2 100	2 095	1	-	-	-	-	2	3	7	6	2 076	5
Insgesamt		63 512	61 897	1 316	1 605	3 149	5 495	3 935	6 002	9 983	12 683	14 350	3 379	1 615

*) Summenzeilen einschl. ohne Angabe des Geschlechts

Noch: 5. Beteiligte an Straßenverkehrsunfällen 2000
 noch: 5.12 Hauptverursacher nach Dauer der Fahrerlaubnis, Altersgruppen und Geschlecht*)

Alter von ... bis unter ... Jahren	Zusammen = a männlich = b weiblich = c	Kraftfahrzeugführer											ohne erfor- derliche Fahrer- laubnis	
		ins- gesamt	nach Dauer der Fahrerlaubnis von ... bis unter ...											ohne An- gabe
			zu- sammen	Monaten			Jahren				20 und mehr			
		unter 3	3 - 6	6 - 12	1 - 2	2 - 3	3 - 5	5 - 10	10 - 20					
bei schwerwiegenden Unfällen mit Sachschaden (i.e.S.)														
unter 16	a	45	10	-	-	-	-	-	-	-	-	10	35	
	b	36	8	-	-	-	-	-	-	-	-	8	28	
	c	9	2	-	-	-	-	-	-	-	-	2	7	
16 - 17	a	51	19	4	4	3	1	-	-	-	-	7	32	
	b	51	19	4	4	3	1	-	-	-	-	7	32	
	c	-	-	-	-	-	-	-	-	-	-	-	-	
17 - 18	a	85	19	-	1	4	7	-	-	1	-	6	66	
	b	80	18	-	1	4	7	-	-	1	-	5	62	
	c	5	1	-	-	-	-	-	-	-	-	1	4	
18 - 19	a	1 109	1 026	314	272	427	11	1	-	-	-	1	83	
	b	868	792	254	209	319	9	1	-	-	-	-	76	
	c	241	234	60	63	108	2	-	-	-	-	1	7	
19 - 20	a	1 161	1 107	37	59	203	807	1	-	-	-	-	54	
	b	877	829	27	45	148	608	1	-	-	-	-	48	
	c	284	278	10	14	55	199	-	-	-	-	-	6	
20 - 21	a	1 033	975	23	36	82	315	519	-	-	-	-	58	
	b	823	772	18	26	63	250	415	-	-	-	-	51	
	c	210	203	5	10	19	65	104	-	-	-	-	7	
21 - 25	a	2 900	2 767	34	66	142	344	442	1 219	519	-	1	133	
	b	2 267	2 151	27	57	113	273	347	939	394	-	1	116	
	c	633	616	7	9	29	71	95	280	125	-	-	17	
25 - 30	a	2 654	2 545	27	30	115	203	163	365	1 299	341	-	109	
	b	1 986	1 888	23	24	90	155	135	293	925	241	-	98	
	c	668	657	4	6	25	48	28	72	374	100	-	11	
30 - 35	a	2 768	2 660	20	35	66	136	127	243	632	1 398	-	108	
	b	2 047	1 948	15	31	45	110	101	200	485	959	-	99	
	c	721	712	5	4	21	26	26	43	147	439	-	9	
35 - 45	a	4 364	4 214	26	41	89	150	171	272	668	1 769	1 021	150	
	b	3 108	2 978	21	30	69	123	128	214	504	1 257	625	130	
	c	1 256	1 236	5	11	20	27	43	58	164	512	396	20	
45 - 55	a	2 567	2 509	21	23	42	71	75	126	311	488	1 350	58	
	b	1 838	1 790	16	19	37	47	66	97	237	397	872	48	
	c	729	719	5	4	5	24	9	29	74	91	478	10	
55 - 65	a	1 951	1 929	10	15	33	30	36	50	150	323	1 279	22	
	b	1 449	1 429	7	12	27	26	30	39	121	238	926	20	
	c	502	500	3	3	6	4	6	11	29	85	353	2	
65 - 70	a	617	608	3	1	6	5	4	13	35	76	464	9	
	b	455	446	3	1	4	3	3	12	30	65	324	9	
	c	162	162	-	-	2	2	1	1	5	11	140	-	
70 - 75	a	549	546	3	1	3	4	-	7	16	56	456	3	
	b	408	405	3	-	3	4	-	6	12	46	331	3	
	c	141	141	-	1	-	-	-	1	4	10	125	-	
75 und mehr	a	562	558	-	-	3	2	1	11	15	47	478	4	
	b	394	390	-	-	2	2	-	9	9	34	333	4	
	c	168	168	-	-	1	-	1	2	6	13	145	-	
Zusammen	a	22 416	21 492	522	584	1 218	2 086	1 540	2 306	3 646	4 498	5 048	924	
	b	16 687	15 863	418	459	927	1 618	1 227	1 809	2 718	3 237	3 411	824	
	c	5 729	5 629	104	125	291	468	313	497	928	1 261	1 637	100	
Ohne Angabe		1 168	1 161	-	-	-	-	1	-	-	2	3	7	
Insgesamt		23 584	22 653	522	584	1 218	2 086	1 541	2 306	3 646	4 500	5 051	931	

*) Anmerkungen siehe Seite 52

Noch: 5. Beteiligte an Straßenverkehrsunfällen 2000
5.13 Hauptverursacher nach Dauer der Fahrerlaubnis, Altersgruppen und Geschlecht *)

Alter von ... bis unter ... Jahren	Zusammen = a männlich = b weiblich = c	Führer von Personenkraftwagen											ohne erforder- liche Fahrer- laubnis	
		ins- gesamt	Dauer der Fahrerlaubnis von ... bis unter ...											ohne An- gabe
			zu- sammen	Monaten			Jahren				20 und mehr			
		unter 3	3 - 6	6 - 12	1 - 2	2 - 3	3 - 5	5 - 10	10 - 20					
bei Unfällen mit Personenschaden														
unter 16	a	25	-	-	-	-	-	-	-	-	-	-	-	25
	b	21	-	-	-	-	-	-	-	-	-	-	-	21
	c	4	-	-	-	-	-	-	-	-	-	-	-	4
16 - 17	a	26	-	-	-	-	-	-	-	-	-	-	-	26
	b	22	-	-	-	-	-	-	-	-	-	-	-	22
	c	4	-	-	-	-	-	-	-	-	-	-	-	4
17 - 18	a	47	3	-	1	1	-	1	-	-	-	-	-	44
	b	39	3	-	1	1	-	1	-	-	-	-	-	36
	c	8	-	-	-	-	-	-	-	-	-	-	-	8
18 - 19	a	2 240	2 169	589	688	879	13	-	-	-	-	-	-	71
	b	1 487	1 420	386	447	577	10	-	-	-	-	-	-	67
	c	753	749	203	241	302	3	-	-	-	-	-	-	4
19 - 20	a	2 504	2 449	101	114	488	1 743	3	-	-	-	-	-	55
	b	1 696	1 651	72	81	327	1 169	2	-	-	-	-	-	45
	c	808	798	29	33	161	574	1	-	-	-	-	-	10
20 - 21	a	2 205	2 144	46	53	149	715	1 179	2	-	-	-	-	61
	b	1 516	1 469	34	39	103	505	787	1	-	-	-	-	47
	c	689	675	12	14	46	210	392	1	-	-	-	-	14
21 - 25	a	6 379	6 203	61	108	291	672	989	2 765	1 316	1	-	-	176
	b	4 257	4 121	44	82	206	456	677	1 817	838	1	-	-	136
	c	2 122	2 082	17	26	85	216	312	948	478	-	-	-	40
25 - 30	a	5 726	5 598	38	78	160	389	323	721	3 034	855	-	-	128
	b	3 750	3 661	31	55	113	284	234	505	1 929	510	-	-	89
	c	1 976	1 937	7	23	47	105	89	216	1 105	345	-	-	39
30 - 35	a	5 985	5 837	41	52	131	275	270	486	1 294	3 287	-	1	148
	b	3 784	3 673	25	35	87	190	186	329	863	1 958	-	-	111
	c	2 201	2 164	16	17	44	85	84	157	431	1 329	-	1	37
35 - 45	a	9 558	9 330	49	70	160	304	275	565	1 402	3 978	2 526	1	228
	b	5 934	5 765	38	44	112	214	183	382	947	2 417	1 427	1	169
	c	3 624	3 565	11	26	48	90	92	183	455	1 561	1 099	-	59
45 - 55	a	5 854	5 746	38	39	79	133	107	226	615	1 117	3 390	2	108
	b	3 782	3 697	31	30	55	103	83	152	417	776	2 048	2	85
	c	2 072	2 049	7	9	24	30	24	74	198	341	1 342	-	23
55 - 65	a	4 788	4 720	14	26	34	57	46	108	365	781	3 288	1	68
	b	3 414	3 366	11	22	29	43	37	81	264	593	2 285	1	48
	c	1 374	1 354	3	4	5	14	9	27	101	188	1 003	-	20
65 - 70	a	1 508	1 493	4	5	11	14	11	26	79	202	1 141	-	15
	b	1 117	1 104	4	5	9	14	7	21	60	157	827	-	13
	c	391	389	-	-	2	-	4	5	19	45	314	-	2
70 - 75	a	1 281	1 272	3	2	5	7	14	15	54	141	1 031	-	9
	b	973	964	1	2	4	7	10	9	43	117	771	-	9
	c	308	308	2	-	1	-	4	6	11	24	260	-	-
75 und mehr	a	1 388	1 376	-	-	3	9	9	13	44	110	1 187	1	12
	b	1 013	1 004	-	-	2	6	6	7	32	86	864	1	9
	c	375	372	-	-	1	3	3	6	12	24	323	-	3
Zusammen	a	49 514	48 340	984	1 236	2 391	4 331	3 227	4 927	8 203	10 472	12 563	6	1 174
	b	32 805	31 898	677	843	1 625	3 001	2 213	3 304	5 393	6 615	8 222	5	907
	c	16 709	16 442	307	393	766	1 330	1 014	1 623	2 810	3 857	4 341	1	267
Ohne Angabe		1 798	1 794	1	-	-	-	-	1	1	5	6	1 780	4
Insgesamt		51 312	50 134	985	1 236	2 391	4 331	3 227	4 928	8 204	10 477	12 569	1 786	1 178

*) Summenzeilen einschl. ohne Angabe des Geschlechts

Noch: 5. Beteiligte an Straßenverkehrsunfällen 2000
 noch: 5.13 Hauptverursacher nach Dauer der Fahrerlaubnis, Altersgruppen und Geschlecht *)

Alter von ... bis unter ... Jahren	Führer von Personenkraftwagen												ohne erforderliche Fahrerlaubnis	
	insgesamt	Dauer der Fahrerlaubnis von ... bis unter ...										ohne Angabe		
		zusammen	Monaten			Jahren				20 und mehr				
Zusammen = a männlich = b weiblich = c		unter 3	3 - 6	6 - 12	1 - 2	2 - 3	3 - 5	5 - 10	10 - 20	20 und mehr				
bei schwerwiegenden Unfällen mit Sachschaden (i.e.S.)														
unter 16	a	32	-	-	-	-	-	-	-	-	-	-	32	
	b	25	-	-	-	-	-	-	-	-	-	-	25	
	c	7	-	-	-	-	-	-	-	-	-	-	7	
16 - 17	a	28	-	-	-	-	-	-	-	-	-	-	28	
	b	28	-	-	-	-	-	-	-	-	-	-	28	
	c	-	-	-	-	-	-	-	-	-	-	-	-	
17 - 18	a	60	2	-	-	1	-	-	-	-	-	1	58	
	b	55	1	-	-	1	-	-	-	-	-	-	54	
	c	5	1	-	-	-	-	-	-	-	-	1	4	
18 - 19	a	1 077	999	310	268	413	8	-	-	-	-	-	78	
	b	840	769	250	206	307	6	-	-	-	-	-	71	
	c	237	230	60	62	106	2	-	-	-	-	-	7	
19 - 20	a	1 118	1 069	37	59	195	777	1	-	-	-	-	49	
	b	836	793	27	45	141	579	1	-	-	-	-	43	
	c	282	276	10	14	54	198	-	-	-	-	-	6	
20 - 21	a	989	934	22	34	82	306	490	-	-	-	-	55	
	b	784	734	17	25	63	241	388	-	-	-	-	50	
	c	205	200	5	9	19	65	102	-	-	-	-	5	
21 - 25	a	2 684	2 556	28	60	132	304	406	1 138	487	-	-	128	
	b	2 065	1 953	22	51	104	234	311	864	366	-	-	112	
	c	619	603	6	9	28	70	95	274	121	-	-	16	
25 - 30	a	2 366	2 264	20	24	105	180	129	311	1 173	321	-	102	
	b	1 709	1 618	16	18	81	134	102	240	803	223	-	91	
	c	657	646	4	6	24	46	27	71	370	98	-	11	
30 - 35	a	2 423	2 322	18	28	52	111	108	207	518	1 280	-	101	
	b	1 721	1 628	13	24	33	85	83	165	373	852	-	93	
	c	702	694	5	4	19	26	25	42	145	428	-	8	
35 - 45	a	3 758	3 620	21	35	75	124	140	236	540	1 519	930	138	
	b	2 534	2 415	16	25	55	99	98	181	379	1 020	542	119	
	c	1 224	1 205	5	10	20	25	42	55	161	499	388	19	
45 - 55	a	2 209	2 158	19	18	36	61	64	108	246	394	1 212	51	
	b	1 494	1 453	14	14	31	38	55	80	172	304	745	41	
	c	715	705	5	4	5	23	9	28	74	90	467	10	
55 - 65	a	1 763	1 748	9	14	27	26	32	47	134	294	1 165	15	
	b	1 265	1 251	6	11	21	22	26	36	106	209	814	14	
	c	498	497	3	3	6	4	6	11	28	85	351	1	
65 - 70	a	582	574	3	1	5	5	4	10	31	72	443	8	
	b	420	412	3	1	3	3	3	9	26	61	303	8	
	c	162	162	-	-	2	2	1	1	5	11	140	-	
70 - 75	a	537	534	3	1	3	3	-	6	15	55	448	3	
	b	396	393	3	-	3	3	-	5	11	45	323	3	
	c	141	141	-	1	-	-	-	1	4	10	125	-	
75 und mehr	a	556	552	-	-	3	1	1	11	15	47	474	4	
	b	388	384	-	-	2	1	-	9	9	34	329	4	
	c	168	168	-	-	1	-	1	2	6	13	145	-	
Zusammen	a	20 182	19 332	490	542	1 129	1 906	1 375	2 074	3 159	3 982	4 672	3	850
	b	14 560	13 804	387	420	845	1 445	1 067	1 589	2 245	2 748	3 056	2	756
	c	5 622	5 528	103	122	284	461	308	485	914	1 234	1 616	1	94
Ohne Angabe		938	931	-	-	-	-	1	-	-	2	3	925	7
Insgesamt		21 120	20 263	490	542	1 129	1 906	1 376	2 074	3 159	3 984	4 675	928	857

*) Anmerkungen siehe Seite 54

5.14 Fahrzeugbesetzung und Unfallfolgen bei Straßenverkehrsunfällen nach Art der Verkehrsbeteiligung und Ortslage *)

Art der Verkehrsbeteiligung	Unfälle mit Personen- und Sachschaden (schwerwiegend i.e.S.)			Darunter Unfälle mit Personenschaden			Dabei Verunglückte			
	Beteiligte		Fahrzeugbenutzer	Beteiligte		Fahrzeugbenutzer	insgesamt	Getötete	Schwer-	Leicht-
	insgesamt	Zahl der Fahrzeugbenutzer bekannt		insgesamt	Zahl der Fahrzeugbenutzer bekannt				verletzte	
innerhalb von Ortschaften										
Kraftfahrzeuge zusammen	106 123	99 989	157 103	79 154	75 486	121 960	38 707	121	5 287	33 299
davon										
Kleinkraftrad (Moped, Mokick)	2 308	2 290	2 557	2 217	2 208	2 468	2 262	7	446	1 809
Mofa 25	2 141	2 122	2 277	2 068	2 055	2 210	1 990	5	453	1 532
Leichtkraftrad	1 900	1 893	2 155	1 826	1 823	2 077	1 895	4	403	1 488
Kraftrad, Kraftroller	3 944	3 894	4 241	3 717	3 693	4 021	3 654	30	941	2 683
Personenkraftwagen	87 935	82 396	119 951	63 326	60 070	88 568	26 989	72	2 827	24 090
Kraftomnibus, Obus	1 319	1 302	18 398	1 164	1 150	17 032	991	–	87	904
Liefer- und Lastkraftwagen	5 181	4 817	5 853	3 792	3 534	4 325	711	1	95	615
anderes Güterkraftfahrzeug	679	626	677	494	453	489	53	2	7	44
Landwirt. Zugmaschine	118	115	137	82	80	98	21	–	9	12
übriges Kraftfahrzeug	598	534	857	468	420	672	141	–	19	122
Fahrrad	15 140	15 025	15 184	15 100	14 995	15 154	13 875	72	2 633	11 170
außerhalb von Ortschaften, ohne Bundesautobahnen										
Kraftfahrzeuge zusammen	40 406	39 774	58 841	29 461	29 056	43 729	23 144	494	6 454	16 196
davon										
Kleinkraftrad (Moped, Mokick)	443	442	490	423	422	469	425	12	142	271
Mofa 25	499	497	528	481	479	510	469	10	188	271
Leichtkraftrad	457	456	524	434	433	497	462	9	155	298
Kraftrad, Kraftroller	2 218	2 212	2 424	2 103	2 100	2 299	2 126	103	955	1 068
Personenkraftwagen	32 822	32 307	48 389	23 228	22 909	35 151	18 482	348	4 756	13 378
Kraftomnibus, Obus	219	215	1 970	173	171	1 613	148	–	15	133
Liefer- und Lastkraftwagen	2 640	2 568	3 207	1 827	1 771	2 243	794	9	184	601
anderes Güterkraftfahrzeug	601	582	627	428	416	449	121	1	39	81
Landwirt. Zugmaschine	296	289	343	210	205	253	51	1	7	43
übriges Kraftfahrzeug	211	206	339	154	150	245	66	1	13	52
Fahrrad	1 875	1 864	1 887	1 863	1 854	1 877	1 718	45	596	1 077
auf Bundesautobahnen										
Kraftfahrzeuge zusammen	19 211	18 462	29 284	11 665	11 386	18 867	8 480	127	1 791	6 562
davon										
Kleinkraftrad (Moped, Mokick)	1	1	1	1	1	1	1	–	–	1
Mofa 25	–	–	–	–	–	–	–	–	–	–
Leichtkraftrad	15	14	18	15	14	18	16	–	5	11
Kraftrad, Kraftroller	374	366	397	339	336	365	335	14	150	171
Personenkraftwagen	15 357	14 802	23 838	9 133	8 927	15 001	7 217	92	1 382	5 743
Kraftomnibus, Obus	54	52	1 124	40	39	954	47	–	2	45
Liefer- und Lastkraftwagen	2 100	1 966	2 477	1 290	1 236	1 572	579	14	147	418
anderes Güterkraftfahrzeug	1 216	1 170	1 270	782	769	833	237	7	91	139
Landwirt. Zugmaschine	5	5	7	2	2	3	1	–	–	1
übriges Kraftfahrzeug	89	86	152	63	62	120	47	–	14	33
Fahrrad	–	–	–	–	–	–	–	–	–	–
innerhalb und außerhalb von Ortschaften										
Kraftfahrzeuge zusammen	165 740	158 225	245 228	120 280	115 928	184 556	70 331	742	13 532	56 057
davon										
Kleinkraftrad (Moped, Mokick)	2 752	2 733	3 048	2 641	2 631	2 938	2 688	19	588	2 081
Mofa 25	2 640	2 619	2 805	2 549	2 534	2 720	2 459	15	641	1 803
Leichtkraftrad	2 372	2 363	2 697	2 275	2 270	2 592	2 373	13	563	1 797
Kraftrad, Kraftroller	6 536	6 472	7 062	6 159	6 129	6 685	6 115	147	2 046	3 922
Personenkraftwagen	136 114	129 505	192 178	95 687	91 906	138 720	52 688	512	8 965	43 211
Kraftomnibus, Obus	1 592	1 569	21 492	1 377	1 360	19 599	1 186	–	104	1 082
Liefer- und Lastkraftwagen	9 921	9 351	11 537	6 909	6 541	8 140	2 084	24	426	1 634
anderes Güterkraftfahrzeug	2 496	2 378	2 574	1 704	1 638	1 771	411	10	137	264
Landwirt. Zugmaschine	419	409	487	294	287	354	73	1	16	56
übriges Kraftfahrzeug	898	826	1 348	685	632	1 037	254	1	46	207
Fahrrad	17 015	16 889	17 071	16 963	16 849	17 031	15 593	117	3 229	12 247

*) Spalten 2 und 5 enthalten die Zahlen der unfallbeteiligten Fahrzeuge, für die die Zahl der Benutzer bekannt war. Dazu gehören alle Fahrzeuge, bei denen Benutzer verletzt oder getötet wurden

**6. Verunglückte bei Straßenverkehrsunfällen
nach Art der Verkehrsbeteiligung und Verletzungsschwere**

Altersgruppe	Verunglückte										
	ins-gesamt	davon als Führer von									
		Mofas	Mopeds	Motor-rädern	Per-sonen-kraft-wagen	Kraft-omni-bussen, Obussen	Last-kraft-wagen ¹⁾	Sattel-zugma-schinen	Land-wirtsch. Zugma-schinen	anderen Zugma-schinen	übrigen Kraft-fahr-zeugen
von ... bis unter ... Jahren											
Getötete	578	14	17	157	360	-	20	9	-	-	1
unter 6	-	-	-	-	-	-	-	-	-	-	-
6 - 10	-	-	-	-	-	-	-	-	-	-	-
10 - 15	-	-	-	-	-	-	-	-	-	-	-
15 - 18	12	3	6	3	-	-	-	-	-	-	-
18 - 21	57	-	-	11	43	-	2	-	-	-	1
21 - 25	68	-	3	12	52	-	-	1	-	-	-
25 - 30	64	-	-	22	37	-	4	1	-	-	-
30 - 35	62	1	1	25	34	-	1	-	-	-	-
35 - 40	66	-	1	30	30	-	2	3	-	-	-
40 - 45	62	1	2	23	30	-	4	2	-	-	-
45 - 50	46	1	1	16	26	-	1	1	-	-	-
50 - 55	36	1	-	7	26	-	2	-	-	-	-
55 - 60	22	-	-	3	17	-	2	-	-	-	-
60 - 65	31	2	1	2	24	-	2	-	-	-	-
65 - 70	14	-	-	3	10	-	-	1	-	-	-
70 - 75	11	1	1	-	9	-	-	-	-	-	-
75 und mehr	27	4	1	-	22	-	-	-	-	-	-
Ohne Angabe	-	-	-	-	-	-	-	-	-	-	-
Schwerverletzte	10 312	612	549	2 432	6 192	13	357	114	11	5	27
unter 6	-	-	-	-	-	-	-	-	-	-	-
6 - 10	-	-	-	-	-	-	-	-	-	-	-
10 - 15	7	4	-	1	2	-	-	-	-	-	-
15 - 18	592	179	123	264	24	-	2	-	-	-	-
18 - 21	1 340	49	49	183	1 036	-	17	3	1	-	2
21 - 25	1 294	17	42	202	975	1	45	8	1	-	3
25 - 30	1 174	27	50	257	781	1	44	11	1	-	2
30 - 35	1 344	38	64	412	753	2	52	18	-	1	4
35 - 40	1 228	51	72	386	642	1	47	22	3	1	3
40 - 45	904	47	34	299	468	3	43	9	-	-	1
45 - 50	646	38	25	167	367	1	26	18	1	2	1
50 - 55	472	28	29	106	266	1	28	10	1	-	3
55 - 60	412	35	18	71	250	1	25	9	1	1	1
60 - 65	313	23	18	50	198	2	16	4	-	-	2
65 - 70	222	36	11	20	146	-	6	2	-	-	1
70 - 75	171	21	9	8	125	-	4	-	2	-	2
75 und mehr	190	19	4	6	157	-	2	-	-	-	2
Ohne Angabe	3	-	1	-	2	-	-	-	-	-	-

1) Lastkraftwagen mit Normal- bzw. Spezialaufbau

Altersgruppe	Verunglückte										
	insgesamt	davon als Führer von									
		Mofas	Mopeds	Motorrädern	Personenkraftwagen	Kraftomnibussen, Obussen	Lastkraftwagen ¹⁾	Sattelzugmaschinen	Landwirtsch. Zugmaschinen	anderen Zugmaschinen	übrigen Kraftfahrzeugen
von ... bis unter ... Jahren											
Leichtverletzte	39 299	1 701	1 888	5 215	28 702	98	1 285	228	40	7	135
unter 6	1	-	-	-	1	-	-	-	-	-	-
6 - 10	-	-	-	-	-	-	-	-	-	-	-
10 - 15	23	11	6	2	3	-	-	-	-	-	1
15 - 18	2 003	623	569	756	52	-	-	-	2	-	1
18 - 21	4 581	128	250	478	3 639	2	71	1	8	-	4
21 - 25	4 888	60	160	401	4 078	-	154	7	5	2	21
25 - 30	4 918	68	170	508	3 919	11	199	31	1	-	11
30 - 35	5 281	86	216	694	3 979	18	228	44	2	2	12
35 - 40	4 833	134	194	782	3 442	16	198	48	2	1	16
40 - 45	3 714	142	105	629	2 638	18	136	29	1	-	16
45 - 50	2 646	112	74	394	1 913	13	92	26	5	1	16
50 - 55	1 944	82	40	239	1 468	3	83	19	2	-	8
55 - 60	1 682	70	34	144	1 338	12	58	12	1	1	12
60 - 65	1 239	88	34	123	925	4	44	5	5	-	11
65 - 70	690	51	19	42	554	-	17	5	1	-	1
70 - 75	427	22	10	12	372	1	5	1	3	-	1
75 und mehr	411	22	5	10	368	-	-	-	2	-	4
Ohne Angabe	18	2	2	1	13	-	-	-	-	-	-
Verunglückte insgesamt	50 189	2 327	2 454	7 804	35 254	111	1 662	351	51	12	163
unter 6	1	-	-	-	1	-	-	-	-	-	-
6 - 10	-	-	-	-	-	-	-	-	-	-	-
10 - 15	30	15	6	3	5	-	-	-	-	-	1
15 - 18	2 607	805	698	1 023	76	-	2	-	2	-	1
18 - 21	5 978	177	299	672	4 718	2	90	4	9	-	7
21 - 25	6 250	77	205	615	5 105	1	199	16	6	2	24
25 - 30	6 156	95	220	787	4 737	12	247	43	2	-	13
30 - 35	6 687	125	281	1 131	4 766	20	281	62	2	3	16
35 - 40	6 127	185	267	1 198	4 114	17	247	73	5	2	19
40 - 45	4 680	190	141	951	3 136	21	183	40	1	-	17
45 - 50	3 338	151	100	577	2 306	14	119	45	6	3	17
50 - 55	2 452	111	69	352	1 760	4	113	29	3	-	11
55 - 60	2 116	105	52	218	1 605	13	85	21	2	2	13
60 - 65	1 583	113	53	175	1 147	6	62	9	5	-	13
65 - 70	926	87	30	65	710	-	23	8	1	-	2
70 - 75	609	44	20	20	506	1	9	1	5	-	3
75 und mehr	628	45	10	16	547	-	2	-	2	-	6
Ohne Angabe	21	2	3	1	15	-	-	-	-	-	-

1) Anmerkungen siehe Seite 58

60 Noch: 6. Verunglückte bei Straßenverkehrsunfällen 2000 nach Art der Verkehrsbeteiligung und Verletzungsschwere
6.2 Mitfahrer nach Altersgruppen

Altersgruppe	Verunglückte										
	insgesamt	davon als Mitfahrer von									
		Mofas	Mopeds	Motorrädern	Personenkraftwagen	Kraftomnibussen, Obussen	Lastkraftwagen ¹⁾	Sattelzugmaschinen	Landwirtsch. Zugmaschinen	anderen Zugmaschinen	übrigen Kraftfahrzeugen
von ... bis unter ... Jahren											
Getötete	164	1	2	3	152	–	4	1	1	–	–
unter 6	5	–	–	–	5	–	–	–	–	–	–
6 - 10	6	1	–	–	5	–	–	–	–	–	–
10 - 15	6	–	–	–	6	–	–	–	–	–	–
15 - 18	19	–	1	–	17	–	1	–	–	–	–
18 - 21	26	–	1	–	24	–	1	–	–	–	–
21 - 25	15	–	–	3	11	–	–	–	1	–	–
25 - 30	14	–	–	–	14	–	–	–	–	–	–
30 - 35	15	–	–	–	14	–	1	–	–	–	–
35 - 40	7	–	–	–	7	–	–	–	–	–	–
40 - 45	10	–	–	–	8	–	1	1	–	–	–
45 - 50	3	–	–	–	3	–	–	–	–	–	–
50 - 55	3	–	–	–	3	–	–	–	–	–	–
55 - 60	4	–	–	–	4	–	–	–	–	–	–
60 - 65	9	–	–	–	9	–	–	–	–	–	–
65 - 70	5	–	–	–	5	–	–	–	–	–	–
70 - 75	8	–	–	–	8	–	–	–	–	–	–
75 und mehr	9	–	–	–	9	–	–	–	–	–	–
Ohne Angabe	–	–	–	–	–	–	–	–	–	–	–
Schwerverletzte	3 220	29	39	177	2 773	91	77	10	5	–	19
unter 6	127	–	–	1	119	5	1	–	–	–	1
6 - 10	89	1	–	5	79	1	2	–	1	–	–
10 - 15	189	6	6	10	153	4	6	1	1	–	2
15 - 18	369	18	21	45	276	3	3	–	2	–	1
18 - 21	444	2	6	23	400	3	7	1	–	–	2
21 - 25	389	1	–	13	360	2	9	2	–	–	2
25 - 30	264	–	2	18	231	1	10	1	–	–	1
30 - 35	247	–	–	14	215	2	11	1	–	–	4
35 - 40	175	–	1	21	137	5	5	3	1	–	2
40 - 45	135	1	–	11	116	2	5	–	–	–	–
45 - 50	136	–	1	8	115	9	3	–	–	–	–
50 - 55	104	–	–	2	91	4	7	–	–	–	–
55 - 60	102	–	1	3	88	4	4	–	–	–	2
60 - 65	108	–	–	–	101	6	1	–	–	–	–
65 - 70	119	–	–	1	107	10	1	–	–	–	–
70 - 75	92	–	1	1	78	10	1	–	–	–	1
75 und mehr	131	–	–	1	107	20	1	1	–	–	1
Ohne Angabe	–	–	–	–	–	–	–	–	–	–	–

1) Anmerkungen siehe Seite 58

Altersgruppe	Verunglückte										
	insgesamt	davon als Mitfahrer von									
		Mofas	Mopeds	Motorrädern	Personenkraftwagen	Kraftomnibussen, Obussen	Lastkraftwagen ¹⁾	Sattelzugmaschinen	Landwirtsch. Zugmaschinen	anderen Zugmaschinen	übrigen Kraftfahrzeugen
von ... bis unter ... Jahren											
Leichtverletzte	16 758	102	193	504	14 509	984	366	10	16	2	72
unter 6	1 044	2	–	2	990	41	6	–	1	–	2
6 - 10	850	2	3	12	747	77	5	–	1	–	3
10 - 15	998	14	22	46	832	72	7	–	2	–	3
15 - 18	1 437	58	98	155	1 069	41	11	1	3	–	1
18 - 21	2 040	10	38	73	1 833	33	42	2	4	–	5
21 - 25	1 742	4	15	38	1 601	25	54	1	–	–	4
25 - 30	1 608	3	6	43	1 448	43	55	1	–	1	8
30 - 35	1 279	4	4	34	1 143	32	53	3	–	–	6
35 - 40	975	2	2	36	844	46	31	–	2	1	11
40 - 45	826	–	–	31	712	52	24	1	–	–	6
45 - 50	764	1	–	17	632	79	29	–	1	–	5
50 - 55	627	1	3	7	553	45	14	–	–	–	4
55 - 60	597	–	2	6	525	48	12	1	1	–	2
60 - 65	669	–	–	2	577	72	15	–	–	–	3
65 - 70	430	–	–	–	354	66	5	–	1	–	4
70 - 75	371	–	–	–	284	83	2	–	–	–	2
75 und mehr	501	1	–	2	365	129	1	–	–	–	3
Ohne Angabe	–	–	–	–	–	–	–	–	–	–	–
Verunglückte insgesamt	20 142	132	234	684	17 434	1 075	447	21	22	2	91
unter 6	1 176	2	–	3	1 114	46	7	–	1	–	3
6 - 10	945	4	3	17	831	78	7	–	2	–	3
10 - 15	1 193	20	28	56	991	76	13	1	3	–	5
15 - 18	1 825	76	120	200	1 362	44	15	1	5	–	2
18 - 21	2 510	12	45	96	2 257	36	50	3	4	–	7
21 - 25	2 146	5	15	54	1 972	27	63	3	1	–	6
25 - 30	1 886	3	8	61	1 693	44	65	2	–	1	9
30 - 35	1 541	4	4	48	1 372	34	65	4	–	–	10
35 - 40	1 157	2	3	57	988	51	36	3	3	1	13
40 - 45	971	1	–	42	836	54	30	2	–	–	6
45 - 50	903	1	1	25	750	88	32	–	1	–	5
50 - 55	734	1	3	9	647	49	21	–	–	–	4
55 - 60	703	–	3	9	617	52	16	1	1	–	4
60 - 65	786	–	–	2	687	78	16	–	–	–	3
65 - 70	554	–	–	1	466	76	6	–	1	–	4
70 - 75	471	–	1	1	370	93	3	–	–	–	3
75 und mehr	641	1	–	3	481	149	2	1	–	–	4
Ohne Angabe	–	–	–	–	–	–	–	–	–	–	–

1) Anmerkungen siehe Seite 58

Altersgruppe	Verunglückte										
	insgesamt	Fahrzeugführer von				Mitfahrer von				Fußgänger	sonstige Personen ²⁾
		Fahr-rädern	Straßenbahnen	anderen Fahrzeugen ¹⁾	Fahr-zeugen aller Art	Fahr-rädern	Straßenbahnen	anderen Fahrzeugen ¹⁾	Fahr-zeugen aller Art		
von ... bis unter ... Jahren											
Getötete	1 067	117	-	-	695	-	1	-	165	205	2
unter 6	14	-	-	-	-	-	-	-	5	9	-
6 - 10	12	-	-	-	-	-	-	-	6	6	-
10 - 15	20	6	-	-	6	-	-	-	6	8	-
15 - 18	33	1	-	-	13	-	-	-	19	1	-
18 - 21	91	2	-	-	59	-	-	-	26	6	-
21 - 25	88	1	-	-	69	-	-	-	15	3	1
25 - 30	89	1	-	-	65	-	1	-	15	9	-
30 - 35	91	4	-	-	66	-	-	-	15	9	1
35 - 40	85	4	-	-	70	-	-	-	7	8	-
40 - 45	86	2	-	-	64	-	-	-	10	12	-
45 - 50	68	7	-	-	53	-	-	-	3	12	-
50 - 55	51	7	-	-	43	-	-	-	3	5	-
55 - 60	41	6	-	-	28	-	-	-	4	9	-
60 - 65	72	16	-	-	47	-	-	-	9	16	-
65 - 70	57	21	-	-	35	-	-	-	5	17	-
70 - 75	50	14	-	-	25	-	-	-	8	17	-
75 und mehr	119	25	-	-	52	-	-	-	9	58	-
Ohne Angabe	-	-	-	-	-	-	-	-	-	-	-
Schwerverletzte	19 748	3 210	4	16	13 542	19	14	7	3 260	2 919	27
unter 6	425	29	-	-	29	4	-	-	131	265	-
6 - 10	673	154	-	2	156	3	1	-	93	422	2
10 - 15	1 009	417	-	1	425	7	-	-	196	385	3
15 - 18	1 290	209	-	-	801	3	1	-	373	116	-
18 - 21	1 991	112	-	-	1 452	1	-	-	445	94	-
21 - 25	1 903	129	-	-	1 423	-	-	-	389	91	-
25 - 30	1 707	146	1	2	1 323	-	-	2	266	117	1
30 - 35	1 903	202	-	1	1 547	-	-	2	249	103	4
35 - 40	1 714	194	1	-	1 423	-	1	1	177	111	3
40 - 45	1 349	189	1	2	1 096	-	-	1	136	115	2
45 - 50	1 070	195	-	2	843	-	1	-	137	87	3
50 - 55	819	146	-	-	618	-	-	-	104	96	1
55 - 60	824	189	-	1	602	1	1	-	104	118	-
60 - 65	857	291	-	2	606	-	1	1	110	139	2
65 - 70	676	204	-	1	427	-	3	-	122	127	-
70 - 75	592	174	-	-	345	-	1	-	93	150	4
75 und mehr	941	229	1	2	422	-	4	-	135	382	2
Ohne Angabe	5	1	-	-	4	-	-	-	-	1	-

1) Eisenbahnen, bespannte Fuhrwerke sowie sonstige und unbekannte Fahrzeuge – 2) Handwagen, Handkarren, Tierführer / Treiber und andere Personen

Altersgruppe	Verunglückte										
	ins- gesamt	Fahrzeugführer von				Mitfahrer von				Fuß- gänger	sonstige Per- sonen ²⁾
		Fahr- rädern	Straßen- bahnen	anderen Fahr- zeugen ¹⁾	Fahr- zeugen aller Art	Fahr- rädern	Straßen- bahnen	anderen Fahr- zeugen ¹⁾	Fahr- zeugen aller Art		
von ... bis unter ... Jahren											
Leichtverletzte	75 231	12 143	60	41	51 543	104	96	32	16 990	6 611	87
unter 6	1 746	123	–	–	124	43	3	3	1 093	529	–
6 - 10	2 632	756	–	1	757	20	1	2	873	1 000	2
10 - 15	4 177	2 247	–	3	2 273	22	5	1	1 026	873	5
15 - 18	4 727	974	–	–	2 977	9	–	2	1 448	297	5
18 - 21	7 448	543	–	1	5 125	4	1	1	2 046	268	9
21 - 25	7 512	567	–	–	5 455	2	3	–	1 747	304	6
25 - 30	7 640	733	7	3	5 661	1	4	1	1 614	352	13
30 - 35	7 852	887	15	1	6 184	1	5	–	1 285	371	12
35 - 40	7 068	854	13	4	5 704	1	6	–	982	374	8
40 - 45	5 673	772	10	2	4 498	–	7	1	834	334	7
45 - 50	4 318	607	6	4	3 263	1	8	–	773	279	3
50 - 55	3 309	471	6	2	2 423	–	7	3	637	244	5
55 - 60	3 166	614	3	2	2 301	–	6	3	606	253	6
60 - 65	2 912	717	–	6	1 962	–	6	8	683	266	1
65 - 70	1 854	500	–	3	1 193	–	7	4	441	217	3
70 - 75	1 414	379	–	5	811	–	11	2	384	217	2
75 und mehr	1 674	344	–	1	756	–	16	1	518	400	–
Ohne Angabe	109	55	–	3	76	–	–	–	–	33	–
Verunglückte insgesamt	96 046	15 470	64	57	65 780	123	111	39	20 415	9 735	116
unter 6	2 185	152	–	–	153	47	3	3	1 229	803	–
6 - 10	3 317	910	–	3	913	23	2	2	972	1 428	4
10 - 15	5 206	2 670	–	4	2 704	29	5	1	1 228	1 266	8
15 - 18	6 050	1 184	–	–	3 791	12	1	2	1 840	414	5
18 - 21	9 530	657	–	1	6 636	5	1	1	2 517	368	9
21 - 25	9 503	697	–	–	6 947	2	3	–	2 151	398	7
25 - 30	9 436	880	8	5	7 049	1	5	3	1 895	478	14
30 - 35	9 846	1 093	15	2	7 797	1	5	2	1 549	483	17
35 - 40	8 867	1 052	14	4	7 197	1	7	1	1 166	493	11
40 - 45	7 108	963	11	4	5 658	–	7	2	980	461	9
45 - 50	5 456	809	6	6	4 159	1	9	–	913	378	6
50 - 55	4 179	624	6	2	3 084	–	7	3	744	345	6
55 - 60	4 031	809	3	3	2 931	1	7	3	714	380	6
60 - 65	3 841	1 024	–	8	2 615	–	7	9	802	421	3
65 - 70	2 587	725	–	4	1 655	–	10	4	568	361	3
70 - 75	2 056	567	–	5	1 181	–	12	2	485	384	6
75 und mehr	2 734	598	1	3	1 230	–	20	1	662	840	2
Ohne Angabe	114	56	–	3	80	–	–	–	–	34	–

1) Anmerkungen siehe Seite 62

64 Noch: 6. Verunglückte bei Straßenverkehrsunfällen 2000 nach Art der Verkehrsbeteiligung und Verletzungsschwere
6.4 Verunglückte nach Geschlecht und Altersgruppen

Altersgruppe	Verunglückte										
	ins- gesamt ¹⁾	männlich					weiblich				
		zu- sammen	darunter				zu- sammen	darunter			
			Fahrer und Mitfahrer von		Fuß- gänger	Fuß- gänger		Fahrer und Mitfahrer von		Fuß- gänger	
Perso- nenkraft- wagen	Motor- zwei- rädern	Fahr- rädern	Perso- nenkraft- wagen	Motor- zwei- rädern			Fahr- rädern				
von ... bis unter ... Jahren											
Getötete	1 067	772	357	175	80	123	295	155	19	37	82
unter 6	14	6	3	–	–	3	8	2	–	–	6
6 - 10	12	7	3	1	–	3	5	2	–	–	3
10 - 15	20	10	2	–	4	4	10	4	–	2	4
15 - 18	33	20	9	9	–	1	13	8	4	1	–
18 - 21	91	71	52	11	1	4	20	15	1	1	2
21 - 25	88	70	49	16	1	1	18	14	2	–	2
25 - 30	89	75	43	18	1	8	14	8	4	–	1
30 - 35	91	76	37	26	3	7	15	11	1	1	2
35 - 40	85	75	30	31	3	6	10	7	–	1	2
40 - 45	86	66	22	25	2	9	20	16	1	–	3
45 - 50	68	52	18	16	6	10	16	11	2	1	2
50 - 55	51	42	22	8	7	3	9	7	–	–	2
55 - 60	41	33	17	2	6	6	8	4	1	–	3
60 - 65	72	41	16	3	9	11	31	17	2	7	5
65 - 70	57	41	9	3	18	10	16	6	–	3	7
70 - 75	50	26	8	2	6	10	24	9	–	8	7
75 und mehr	119	61	17	4	13	27	58	14	1	12	31
Ohne Angabe	–	–	–	–	–	–	–	–	–	–	–
Schwerverletzte	19 748	12 094	4 786	3 198	1 963	1 515	7 650	4 177	640	1 265	1 403
unter 6	425	253	56	1	21	170	172	63	–	12	95
6 - 10	673	443	42	2	112	281	230	37	4	45	141
10 - 15	1 009	611	64	16	283	240	398	91	11	141	145
15 - 18	1 290	775	120	472	124	52	515	180	178	88	64
18 - 21	1 991	1 215	823	252	66	44	776	613	60	47	50
21 - 25	1 903	1 173	771	219	77	45	730	564	56	52	46
25 - 30	1 707	1 091	566	305	82	71	616	446	49	64	46
30 - 35	1 903	1 333	540	474	157	72	570	428	54	45	31
35 - 40	1 714	1 176	448	442	136	64	538	331	89	58	47
40 - 45	1 349	885	295	344	119	64	464	289	48	70	51
45 - 50	1 070	674	247	205	119	48	396	235	34	76	39
50 - 55	819	494	166	149	83	46	325	191	16	63	50
55 - 60	824	477	161	110	106	57	347	177	18	84	61
60 - 65	857	501	155	85	171	62	356	144	6	120	77
65 - 70	676	353	110	62	110	59	323	143	6	94	68
70 - 75	592	302	101	32	98	60	290	102	8	76	90
75 und mehr	941	337	121	27	99	80	604	143	3	130	302
Ohne Angabe	5	1	–	1	–	–	–	–	–	–	–

1) einschl. ohne Angabe des Geschlechts

Altersgruppe	Verunglückte										
	insgesamt ¹⁾	männlich					weiblich				
		zusammen	darunter				zusammen	darunter			
			Fahrer und Mitfahrer von			Fußgänger		Fahrer und Mitfahrer von			Fußgänger
		Personenkraftwagen	Motorzweirädern	Fahrrädern	Fußgänger		Personenkraftwagen	Motorzweirädern	Fahrrädern	Fußgänger	
von ... bis unter ... Jahren											
Leichtverletzte	75 231	41 985	21 025	7 537	7 463	3 527	33 165	22 178	2 062	4 739	3 063
unter 6	1 746	948	489	2	111	327	798	502	2	55	202
6 - 10	2 632	1 551	331	9	544	625	1 081	416	8	232	375
10 - 15	4 177	2 354	338	52	1 447	477	1 823	497	49	822	396
15 - 18	4 727	2 808	420	1 641	581	133	1 919	701	618	402	164
18 - 21	7 448	4 187	2 955	666	307	136	3 261	2 517	311	240	132
21 - 25	7 512	4 130	2 899	496	328	174	3 382	2 780	182	241	130
25 - 30	7 640	4 328	2 723	640	449	209	3 312	2 644	158	285	143
30 - 35	7 852	4 574	2 559	855	577	216	3 278	2 563	183	311	155
35 - 40	7 068	4 188	2 119	955	545	227	2 880	2 167	195	310	147
40 - 45	5 673	3 228	1 551	759	493	185	2 445	1 799	148	279	149
45 - 50	4 318	2 308	1 118	491	355	142	2 010	1 427	107	253	137
50 - 55	3 309	1 838	974	330	276	109	1 471	1 047	42	195	135
55 - 60	3 166	1 698	870	231	343	133	1 468	993	25	271	120
60 - 65	2 912	1 548	675	227	420	121	1 364	827	20	297	145
65 - 70	1 854	961	419	105	289	97	893	489	7	211	120
70 - 75	1 414	679	298	41	220	92	735	358	3	159	125
75 und mehr	1 674	635	282	36	171	115	1 039	451	4	173	285
Ohne Angabe	109	22	5	1	7	9	6	–	–	3	3
Verunglückte insgesamt	96 046	54 851	26 168	10 910	9 506	5 165	41 110	26 510	2 721	6 041	4 548
unter 6	2 185	1 207	548	3	132	500	978	567	2	67	303
6 - 10	3 317	2 001	376	12	656	909	1 316	455	12	277	519
10 - 15	5 206	2 975	404	68	1 734	721	2 231	592	60	965	545
15 - 18	6 050	3 603	549	2 122	705	186	2 447	889	800	491	228
18 - 21	9 530	5 473	3 830	929	374	184	4 057	3 145	372	288	184
21 - 25	9 503	5 373	3 719	731	406	220	4 130	3 358	240	293	178
25 - 30	9 436	5 494	3 332	963	532	288	3 942	3 098	211	349	190
30 - 35	9 846	5 983	3 136	1 355	737	295	3 863	3 002	238	357	188
35 - 40	8 867	5 439	2 597	1 428	684	297	3 428	2 505	284	369	196
40 - 45	7 108	4 179	1 868	1 128	614	258	2 929	2 104	197	349	203
45 - 50	5 456	3 034	1 383	712	480	200	2 422	1 673	143	330	178
50 - 55	4 179	2 374	1 162	487	366	158	1 805	1 245	58	258	187
55 - 60	4 031	2 208	1 048	343	455	196	1 823	1 174	44	355	184
60 - 65	3 841	2 090	846	315	600	194	1 751	988	28	424	227
65 - 70	2 587	1 355	538	170	417	166	1 232	638	13	308	195
70 - 75	2 056	1 007	407	75	324	162	1 049	469	11	243	222
75 und mehr	2 734	1 033	420	67	283	222	1 701	608	8	315	618
Ohne Angabe	114	23	5	2	7	9	6	–	–	3	3

1) Anmerkungen siehe Seite 64

68 Noch: **6. Verunglückte bei Straßenverkehrsunfällen 2000 nach Art der Verkehrsbeteiligung und Verletzungsschwere**
6.6 Verunglückte bei Straßenverkehrsunfällen nach Monaten und Ortslage

Art der Verkehrsbeteiligung Verletzungsschwere	Ins- gesamt	Jan.	Febr.	März	April	Mai	Juni	Juli	Aug.	Sept.	Okt.	Nov.	Dez.
innerhalb und außerhalb von Ortschaften													
Insgesamt													
Verunglückte	96 046	6 885	7 064	7 446	7 704	9 525	8 670	7 080	9 030	9 081	8 506	7 690	7 365
Getötete	1 067	98	83	75	81	105	100	78	97	86	82	98	84
Schwerverletzte	19 748	1 556	1 435	1 539	1 638	1 896	1 814	1 436	1 951	1 717	1 659	1 571	1 536
Leichtverletzte	75 231	5 231	5 546	5 832	5 985	7 524	6 756	5 566	6 982	7 278	6 765	6 021	5 745
darunter													
Mofas, Mopeds													
Verunglückte	5 147	315	348	343	377	497	430	367	540	534	513	520	363
Getötete	34	1	2	2	4	1	–	6	2	5	3	3	5
Schwerverletzte	1 229	90	85	74	106	112	111	86	130	98	117	130	90
Leichtverletzte	3 884	224	261	267	267	384	319	275	408	431	393	387	268
Motorräder													
Verunglückte	8 488	278	445	519	880	1 060	1 024	674	1 071	930	740	505	362
Getötete	160	4	5	6	18	25	23	14	23	22	12	3	5
Schwerverletzte	2 609	80	140	158	296	308	324	223	348	287	225	135	85
Leichtverletzte	5 719	194	300	355	566	727	677	437	700	621	503	367	272
Personenkraftwagen													
Verunglückte	52 688	4 422	4 203	4 533	4 057	4 751	4 281	4 011	4 226	4 646	4 775	4 301	4 482
Getötete	512	48	41	43	32	43	55	34	43	32	38	55	48
Schwerverletzte	8 965	887	718	813	665	750	743	655	744	697	745	762	786
Leichtverletzte	43 211	3 487	3 444	3 677	3 360	3 958	3 483	3 322	3 439	3 917	3 992	3 484	3 648
Fahrräder													
Verunglückte	15 593	680	896	909	1 301	1 959	1 841	1 169	2 030	1 752	1 218	1 042	796
Getötete	117	12	6	3	11	14	10	11	14	14	7	7	8
Schwerverletzte	3 229	133	176	180	283	428	378	255	438	346	250	187	175
Leichtverletzte	12 247	535	714	726	1 007	1 517	1 453	903	1 578	1 392	961	848	613
Fußgänger													
Verunglückte	9 735	888	841	825	736	837	721	519	751	783	860	939	1 035
Getötete	205	27	23	20	11	18	10	11	11	11	19	27	17
Schwerverletzte	2 919	307	251	261	221	221	194	141	220	218	247	291	347
Leichtverletzte	6 611	554	567	544	504	598	517	367	520	554	594	621	671
innerhalb von Ortschaften													
Insgesamt													
Verunglückte	62 066	4 292	4 487	4 896	4 928	6 402	5 562	4 396	5 857	5 924	5 528	5 049	4 745
Getötete	339	42	25	28	22	43	33	24	22	19	32	27	22
Schwerverletzte	10 648	824	791	823	877	1 081	936	721	1 043	911	904	875	862
Leichtverletzte	51 079	3 426	3 671	4 045	4 029	5 278	4 593	3 651	4 792	4 994	4 592	4 147	3 861
darunter													
Mofas, Mopeds													
Verunglückte	4 252	254	291	284	308	422	345	316	434	443	425	437	293
Getötete	12	–	2	1	–	1	–	1	1	1	2	2	1
Schwerverletzte	899	66	63	53	81	93	73	66	84	71	85	98	66
Leichtverletzte	3 341	188	226	230	227	328	272	249	349	371	338	337	226
Motorräder													
Verunglückte	5 549	223	320	393	549	704	624	410	586	583	495	397	265
Getötete	34	2	–	3	6	7	6	2	4	–	2	1	1
Schwerverletzte	1 344	62	91	97	136	158	152	110	137	129	126	92	54
Leichtverletzte	4 171	159	229	293	407	539	466	298	445	454	367	304	210
Personenkraftwagen													
Verunglückte	26 989	2 213	2 117	2 419	2 053	2 510	2 152	2 036	2 124	2 402	2 475	2 195	2 293
Getötete	72	9	3	6	3	9	13	9	3	3	9	3	2
Schwerverletzte	2 827	284	237	262	217	254	222	192	238	208	228	235	250
Leichtverletzte	24 090	1 920	1 877	2 151	1 833	2 247	1 917	1 835	1 883	2 191	2 238	1 957	2 041
Fahrräder													
Verunglückte	13 875	611	806	844	1 152	1 750	1 598	1 026	1 774	1 551	1 098	941	724
Getötete	72	10	3	3	5	9	6	7	4	8	5	6	6
Schwerverletzte	2 633	114	147	152	225	351	286	206	353	282	208	158	151
Leichtverletzte	11 170	487	656	689	922	1 390	1 306	813	1 417	1 261	885	777	567
Fußgänger													
Verunglückte	9 179	827	794	777	699	803	688	489	699	734	806	879	984
Getötete	145	20	17	15	8	16	8	5	9	7	13	15	12
Schwerverletzte	2 683	280	234	238	204	203	186	130	198	200	224	264	322
Leichtverletzte	6 351	527	543	524	487	584	494	354	492	527	569	600	650

Lfd. Nr.	Lichtverhältnisse Straßenzustand	Verunglückte						Getötete					
		insgesamt	darunter Benutzer von				Fußgänger	insgesamt	darunter Benutzer von				
			Mofas, Mopeds	Motorrädern	Personenkraftwagen	Fahrrädern			Mofas, Mopeds	Motorrädern	Personenkraftwagen	Fahrrädern	
innerhalb von													
1	Lichtverhältnisse Tageslicht	44 924	2 826	4 193	18 468	11 324	6 296	193	8	26	28	61	
2	Dämmerung	3 200	251	306	1 325	703	517	24	–	2	9	5	
3	Dunkelheit	13 942	1 175	1 050	7 196	1 848	2 366	122	4	6	35	6	
4	Zusammen	62 066	4 252	5 549	26 989	13 875	9 179	339	12	34	72	72	
Straßenzustand													
5	trocken	40 394	2 619	3 959	15 295	10 776	6 191	230	7	29	47	53	
6	nass/ feucht/ schlüpfrig (Öl, Laub, usw.)	21 281	1 603	1 560	11 466	3 047	2 950	108	5	5	25	19	
7	winterglatt	391	30	30	228	52	38	1	–	–	–	–	
8	Zusammen	62 066	4 252	5 549	26 989	13 875	9 179	339	12	34	72	72	
außerhalb von													
9	Lichtverhältnisse Tageslicht	17 253	585	2 144	11 970	1 352	233	344	14	94	188	35	
10	Dämmerung	1 497	59	135	1 118	92	31	37	–	4	26	4	
11	Dunkelheit	6 721	250	309	5 394	274	271	211	8	14	134	6	
12	Zusammen	25 471	894	2 588	18 482	1 718	535	592	22	112	348	45	
Straßenzustand													
13	trocken	14 578	593	2 085	9 610	1 330	319	373	16	99	187	37	
14	nass/ feucht/ schlüpfrig (Öl, Laub, usw.)	9 996	287	483	8 077	383	212	204	6	13	150	8	
15	winterglatt	897	14	20	795	5	4	15	–	–	11	–	
16	Zusammen	25 471	894	2 588	18 482	1 718	535	592	22	112	348	45	
auf													
17	Lichtverhältnisse Tageslicht	5 481	–	287	4 617	–	6	69	–	11	46	–	
18	Dämmerung	458	–	18	403	–	–	9	–	–	6	–	
19	Dunkelheit	2 570	1	46	2 197	–	15	58	–	3	40	–	
20	Zusammen	8 509	1	351	7 217	–	21	136	–	14	92	–	
Straßenzustand													
21	trocken	5 289	–	268	4 372	–	11	99	–	13	68	–	
22	nass/ feucht/ schlüpfrig (Öl, Laub, usw.)	3 093	1	83	2 731	–	8	34	–	1	23	–	
23	winterglatt	127	–	–	114	–	2	3	–	–	1	–	
24	Zusammen	8 509	1	351	7 217	–	21	136	–	14	92	–	
außerhalb von													
25	Lichtverhältnisse Tageslicht	22 734	585	2 431	16 587	1 352	239	413	14	105	234	35	
26	Dämmerung	1 955	59	153	1 521	92	31	46	–	4	32	4	
27	Dunkelheit	9 291	251	355	7 591	274	286	269	8	17	174	6	
28	Zusammen	33 980	895	2 939	25 699	1 718	556	728	22	126	440	45	
Straßenzustand													
29	trocken	19 867	593	2 353	13 982	1 330	330	472	16	112	255	37	
30	nass/ feucht/ schlüpfrig (Öl, Laub, usw.)	13 089	288	566	10 808	383	220	238	6	14	173	8	
31	winterglatt	1 024	14	20	909	5	6	18	–	–	12	–	
32	Zusammen	33 980	895	2 939	25 699	1 718	556	728	22	126	440	45	
innerhalb und außerhalb													
33	Lichtverhältnisse Tageslicht	67 658	3 411	6 624	35 055	12 676	6 535	606	22	131	262	96	
34	Dämmerung	5 155	310	459	2 846	795	548	70	–	6	41	9	
35	Dunkelheit	23 233	1 426	1 405	14 787	2 122	2 652	391	12	23	209	12	
36	Zusammen	96 046	5 147	8 488	52 688	15 593	9 735	1 067	34	160	512	117	
Straßenzustand													
37	trocken	60 261	3 212	6 312	29 277	12 106	6 521	702	23	141	302	90	
38	nass/ feucht/ schlüpfrig (Öl, Laub, usw.)	34 370	1 891	2 126	22 274	3 430	3 170	346	11	19	198	27	
39	winterglatt	1 415	44	50	1 137	57	44	19	–	–	12	–	
40	Zusammen	96 046	5 147	8 488	52 688	15 593	9 735	1 067	34	160	512	117	

Fußgänger	Schwerverletzte						Leichtverletzte						Lfd. Nr.
	insgesamt	darunter Benutzer von				Fußgänger	insgesamt	darunter Benutzer von				Fußgänger	
		Mofas, Mopeds	Motorrädern	Personenkraftwagen	Fahrrädern			Mofas, Mopeds	Motorrädern	Personenkraftwagen	Fahrrädern		
Ortschaften													
67	7 032	544	956	1 585	2 029	1 714	37 699	2 274	3 211	16 855	9 234	4 515	1
8	561	46	83	134	133	147	2 615	205	221	1 182	565	362	2
70	3 055	309	305	1 108	471	822	10 765	862	739	6 053	1 371	1 474	3
145	10 648	899	1 344	2 827	2 633	2 683	51 079	3 341	4 171	24 090	11 170	6 351	4
91	7 064	568	994	1 600	2 007	1 717	33 100	2 044	2 936	13 648	8 716	4 383	5
53	3 481	322	338	1 181	599	959	17 692	1 276	1 217	10 260	2 429	1 938	6
1	103	9	12	46	27	7	287	21	18	182	25	30	7
145	10 648	899	1 344	2 827	2 633	2 683	51 079	3 341	4 171	24 090	11 170	6 351	8
Ortschaften, ohne Bundesautobahnen													
6	4 690	204	931	2 794	466	94	12 219	367	1 119	8 988	851	133	9
2	445	23	61	299	31	9	1 015	36	70	793	57	20	10
45	2 164	103	118	1 663	99	125	4 346	139	177	3 597	169	101	11
53	7 299	330	1 110	4 756	596	228	17 580	542	1 366	13 378	1 077	254	12
29	4 235	234	925	2 352	453	131	9 970	343	1 061	7 071	840	159	13
23	2 769	93	174	2 147	140	97	7 023	188	296	5 780	235	92	14
1	295	3	11	257	3	–	587	11	9	527	2	3	15
53	7 299	330	1 110	4 756	596	228	17 580	542	1 366	13 378	1 077	254	16
Bundesautobahnen													
3	1 055	–	133	773	–	2	4 357	–	143	3 798	–	1	17
–	104	–	8	84	–	–	345	–	10	313	–	–	18
4	642	–	14	525	–	6	1 870	1	29	1 632	–	5	19
7	1 801	–	155	1 382	–	8	6 572	1	182	5 743	–	6	20
3	1 176	–	123	873	–	4	4 014	–	132	3 431	–	4	21
4	586	–	32	472	–	3	2 473	1	50	2 236	–	1	22
–	39	–	–	37	–	1	85	–	–	76	–	1	23
7	1 801	–	155	1 382	–	8	6 572	1	182	5 743	–	6	24
Ortschaften, einschließlich Bundesautobahnen													
9	5 745	204	1 064	3 567	466	96	16 576	367	1 262	12 786	851	134	25
2	549	23	69	383	31	9	1 360	36	80	1 106	57	20	26
49	2 806	103	132	2 188	99	131	6 216	140	206	5 229	169	106	27
60	9 100	330	1 265	6 138	596	236	24 152	543	1 548	19 121	1 077	260	28
32	5 411	234	1 048	3 225	453	135	13 984	343	1 193	10 502	840	163	29
27	3 355	93	206	2 619	140	100	9 496	189	346	8 016	235	93	30
1	334	3	11	294	3	1	672	11	9	603	2	4	31
60	9 100	330	1 265	6 138	596	236	24 152	543	1 548	19 121	1 077	260	32
von Ortschaften													
76	12 777	748	2 020	5 152	2 495	1 810	54 275	2 641	4 473	29 641	10 085	4 649	33
10	1 110	69	152	517	164	156	3 975	241	301	2 288	622	382	34
119	5 861	412	437	3 296	570	953	16 981	1 002	945	11 282	1 540	1 580	35
205	19 748	1 229	2 609	8 965	3 229	2 919	75 231	3 884	5 719	43 211	12 247	6 611	36
123	12 475	802	2 042	4 825	2 460	1 852	47 084	2 387	4 129	24 150	9 556	4 546	37
80	6 836	415	544	3 800	739	1 059	27 188	1 465	1 563	18 276	2 664	2 031	38
2	437	12	23	340	30	8	959	32	27	785	27	34	39
205	19 748	1 229	2 609	8 965	3 229	2 919	75 231	3 884	5 719	43 211	12 247	6 611	40

Alter ¹⁾ in Jahren	Ins- ge- samt ²⁾	Darunter				Männlich				Weiblich					
		Fuß- gänger	Rad- fahrer	Führer	Mit- fahrer	zu- sam- men	darunter			zu- sam- men	darunter				
				von Kfz	Fuß- gänger		Rad- fahrer	Führer	Mit- fahrer		Fuß- gänger	Rad- fahrer	Führer	Mit- fahrer	
								von Kfz	von Kfz				von Kfz	von Kfz	
innerhalb von Ortschaften															
0	17	3	-	-	14	8	1	-	-	7	9	2	-	-	7
1	183	30	-	-	146	78	14	-	-	63	105	16	-	-	83
2	227	105	3	-	109	116	55	1	-	55	111	50	2	-	54
3	344	195	13	-	121	207	127	12	-	64	137	68	1	-	57
4	382	217	39	-	122	221	133	27	-	60	161	84	12	-	62
5	461	238	92	-	125	286	160	71	-	53	175	78	21	-	72
0 - 5	1 614	788	147	-	637	916	490	111	-	302	698	298	36	-	335
6	551	283	126	-	133	338	197	85	-	53	213	86	41	-	80
7	718	409	174	-	130	462	257	133	-	68	256	152	41	-	62
8	774	374	264	-	130	475	232	188	-	52	299	142	76	-	78
9	764	327	309	-	118	459	198	210	-	44	305	129	99	-	74
10	802	294	370	1	128	478	175	245	1	50	324	119	125	-	78
11	969	306	539	-	117	585	183	342	-	58	384	123	197	-	59
12	879	202	546	5	117	518	115	349	3	47	361	87	197	2	70
13	862	208	525	6	118	490	119	322	4	44	372	89	203	2	74
14	849	186	509	11	134	493	90	342	8	48	356	96	167	3	86
6 - 14	7 168	2 589	3 362	23	1 125	4 298	1 566	2 216	16	464	2 870	1 023	1 146	7	661
0 - 14	8 782	3 377	3 509	23	1 762	5 214	2 056	2 327	16	766	3 568	1 321	1 182	7	996
15	1 051	142	394	316	194	621	56	232	262	69	430	86	162	54	125
16	1 604	106	335	818	338	985	43	201	606	132	619	63	134	212	206
17	1 888	126	327	949	483	1 160	62	179	709	207	728	64	148	240	276
18	1 863	109	235	1 040	474	1 045	44	124	650	224	818	65	111	390	250
19	1 822	116	182	1 066	455	1 027	66	103	640	217	795	50	79	426	238
20	1 643	108	163	1 002	366	910	47	91	612	156	733	61	72	390	210
15 - 20	9 871	707	1 636	5 191	2 310	5 748	318	930	3 479	1 005	4 123	389	706	1 712	1 305
außerhalb von Ortschaften															
0	16	1	-	-	15	6	-	-	-	6	10	1	-	-	9
1	146	1	-	-	141	69	1	-	-	66	77	-	-	-	75
2	93	1	-	1	89	45	1	-	1	41	48	-	-	-	48
3	98	4	-	-	93	57	4	-	-	52	41	-	-	-	41
4	105	3	1	-	99	53	2	-	-	50	52	1	1	-	49
5	113	5	4	-	102	61	2	2	-	56	52	3	2	-	46
0 - 5	571	15	5	1	539	291	10	2	1	271	280	5	3	-	268
6	139	7	6	-	126	79	5	6	-	68	60	2	-	-	58
7	117	9	4	-	103	64	7	4	-	52	53	2	-	-	51
8	123	11	12	-	97	53	8	7	-	38	70	3	5	-	59
9	131	8	15	-	108	71	5	10	-	56	60	3	5	-	52
10	146	8	18	-	120	76	5	12	-	59	70	3	6	-	61
11	167	20	32	-	114	80	9	21	-	49	87	11	11	-	65
12	179	18	47	2	110	97	13	31	2	49	82	5	16	-	61
13	152	11	37	2	99	71	6	25	2	38	81	5	12	-	61
14	201	13	47	3	136	87	6	32	3	46	114	7	15	-	90
6 - 14	1 355	105	218	7	1 013	678	64	148	7	455	677	41	70	-	558
0 - 14	1 926	120	223	8	1 552	969	74	150	8	726	957	46	73	-	826
15	304	15	46	64	177	166	8	31	53	73	138	7	15	11	104
16	538	17	41	232	247	310	10	29	172	99	228	7	12	60	148
17	665	8	41	228	386	361	7	27	176	150	304	1	14	52	236
18	1 343	18	38	876	408	811	13	26	552	220	532	5	12	324	188
19	1 491	7	19	1 020	444	857	6	13	611	227	634	1	6	409	217
20	1 368	10	20	974	363	823	8	15	598	202	545	2	5	376	161
15 - 20	5 709	75	205	3 394	2 025	3 328	52	141	2 162	971	2 381	23	64	1 232	1 054

1) vollendetes Lebensjahr - 2) einschl. ohne Angabe des Geschlechts

Alter ¹⁾ in Jahren	Ins- ge- samt ²⁾	Darunter				Männlich					Weiblich				
		Fuß- gänger	Rad- fahrer	Führer	Mit- fahrer	zu- sam- men	darunter				zu- sam- men	darunter			
				von Kfz			Fuß- gänger	Rad- fahrer	Führer	Mit- fahrer			Fuß- gänger	Rad- fahrer	Führer
innerhalb und außerhalb von Ortschaften															
0	33	4	-	-	29	14	1	-	-	13	19	3	-	-	16
1	329	31	-	-	287	147	15	-	-	129	182	16	-	-	158
2	320	106	3	1	198	161	56	1	1	96	159	50	2	-	102
3	442	199	13	-	214	264	131	12	-	116	178	68	1	-	98
4	487	220	40	-	221	274	135	27	-	110	213	85	13	-	111
5	574	243	96	-	227	347	162	73	-	109	227	81	23	-	118
0 - 5	2 185	803	152	1	1 176	1 207	500	113	1	573	978	303	39	-	603
6	690	290	132	-	259	417	202	91	-	121	273	88	41	-	138
7	835	418	178	-	233	526	264	137	-	120	309	154	41	-	113
8	897	385	276	-	227	528	240	195	-	90	369	145	81	-	137
9	895	335	324	-	226	530	203	220	-	100	365	132	104	-	126
10	948	302	388	1	248	554	180	257	1	109	394	122	131	-	139
11	1 136	326	571	-	231	665	192	363	-	107	471	134	208	-	124
12	1 058	220	593	7	227	615	128	380	5	96	443	92	213	2	131
13	1 014	219	562	8	217	561	125	347	6	82	453	94	215	2	135
14	1 050	199	556	14	270	580	96	374	11	94	470	103	182	3	176
6 - 14	8 523	2 694	3 580	30	2 138	4 976	1 630	2 364	23	919	3 547	1 064	1 216	7	1 219
0 - 14	10 708	3 497	3 732	31	3 314	6 183	2 130	2 477	24	1 492	4 525	1 367	1 255	7	1 822
15	1 355	157	440	380	371	787	64	263	315	142	568	93	177	65	229
16	2 142	123	376	1 050	585	1 295	53	230	778	231	847	70	146	272	354
17	2 553	134	368	1 177	869	1 521	69	206	885	357	1 032	65	162	292	512
18	3 206	127	273	1 916	882	1 856	57	150	1 202	444	1 350	70	123	714	438
19	3 313	123	201	2 086	899	1 884	72	116	1 251	444	1 429	51	85	835	455
20	3 011	118	183	1 976	729	1 733	55	106	1 210	358	1 278	63	77	766	371
15 - 20	15 580	782	1 841	8 585	4 335	9 076	370	1 071	5 641	1 976	6 504	412	770	2 944	2 359

1) Anmerkungen siehe Seite 72

Noch: 6. Verunglückte bei Straßenverkehrsunfällen 2000 nach Art der Verkehrsbeteiligung
6.9 Fußgänger und Radfahrer im Alter von 6 bis 14 Jahren

Uhrzeit	Ins- gesamt	Jan.	Febr.	März	April	Mai	Juni	Juli	Aug.	Sept.	Okt.	Nov.	Dez.
von ... bis ... Uhr													
Fußgänger													
6.00 - 6.59	24	5	3	2	—	1	2	—	1	1	2	2	5
7.00 - 7.59	253	28	29	29	9	14	15	—	14	18	24	42	31
8.00 - 8.59	64	5	8	6	4	8	3	2	1	4	8	6	9
9.00 - 9.59	27	1	2	1	2	1	5	2	6	2	4	—	1
10.00 - 10.59	44	4	3	3	3	5	3	2	1	4	8	6	2
11.00 - 11.59	189	7	25	19	19	17	18	3	13	18	6	21	23
12.00 - 12.59	262	19	22	21	21	22	22	12	22	26	23	26	26
13.00 - 13.59	292	25	24	29	18	23	20	11	29	34	22	30	27
14.00 - 14.59	213	14	20	18	17	23	24	13	16	16	12	24	16
15.00 - 15.59	225	12	18	28	17	25	19	12	20	18	24	19	13
16.00 - 16.59	310	20	32	35	27	31	20	14	27	34	23	18	29
17.00 - 17.59	316	17	16	27	31	30	30	11	29	34	34	28	29
18.00 - 18.59	235	15	14	15	30	28	24	12	19	22	28	12	16
19.00 - 19.59	145	7	8	13	14	23	16	12	17	10	12	6	7
20.00 - 20.59	65	3	3	3	4	14	12	4	8	7	3	1	3
21.00 - 23.59	27	1	2	2	1	2	6	3	4	1	2	—	3
0.00 - 5.59	3	1	—	1	—	—	—	—	1	—	—	—	—
Ohne Angabe	—	—	—	—	—	—	—	—	—	—	—	—	—
Insgesamt	2 694	184	229	252	217	267	239	113	228	249	235	241	240
Radfahrer													
6.00 - 6.59	10	1	1	1	—	—	—	—	2	1	1	2	1
7.00 - 7.59	407	19	35	30	22	51	49	—	29	69	27	48	28
8.00 - 8.59	90	4	7	4	6	10	15	3	6	10	8	13	4
9.00 - 9.59	45	2	2	1	5	3	7	5	9	8	1	2	—
10.00 - 10.59	63	2	2	3	10	9	11	4	9	3	4	4	2
11.00 - 11.59	141	7	3	11	11	16	27	18	13	11	10	7	7
12.00 - 12.59	259	8	17	17	30	42	21	16	32	27	19	20	10
13.00 - 13.59	393	11	26	20	26	49	37	15	54	66	37	27	25
14.00 - 14.59	285	4	14	18	28	40	33	19	37	44	23	14	11
15.00 - 15.59	378	11	20	25	42	58	46	23	58	43	26	16	10
16.00 - 16.59	412	11	30	26	34	60	39	25	51	61	28	30	17
17.00 - 17.59	412	15	12	21	38	65	47	15	68	58	33	25	15
18.00 - 18.59	374	8	15	17	44	62	56	19	63	36	24	11	19
19.00 - 19.59	191	5	5	6	25	31	26	14	32	25	14	7	1
20.00 - 20.59	72	1	4	2	11	18	8	8	13	4	2	—	1
21.00 - 23.59	45	—	2	—	1	13	11	5	5	6	2	—	—
0.00 - 5.59	3	—	—	—	1	—	1	—	—	1	—	—	—
Ohne Angabe	—	—	—	—	—	—	—	—	—	—	—	—	—
Insgesamt	3 580	109	195	202	334	527	434	189	481	473	259	226	151
Fußgänger und Radfahrer													
6.00 - 6.59	34	6	4	3	—	1	2	—	3	2	3	4	6
7.00 - 7.59	660	47	64	59	31	65	64	—	43	87	51	90	59
8.00 - 8.59	154	9	15	10	10	18	18	5	7	14	16	19	13
9.00 - 9.59	72	3	4	2	7	4	12	7	15	10	5	2	1
10.00 - 10.59	107	6	5	6	13	14	14	6	10	7	12	10	4
11.00 - 11.59	330	14	28	30	30	33	45	21	26	29	16	28	30
12.00 - 12.59	521	27	39	38	51	64	43	28	54	53	42	46	36
13.00 - 13.59	685	36	50	49	44	72	57	26	83	100	59	57	52
14.00 - 14.59	498	18	34	36	45	63	57	32	53	60	35	38	27
15.00 - 15.59	603	23	38	53	59	83	65	35	78	61	50	35	23
16.00 - 16.59	722	31	62	61	61	91	59	39	78	95	51	48	46
17.00 - 17.59	728	32	28	48	69	95	77	26	97	92	67	53	44
18.00 - 18.59	609	23	29	32	74	90	80	31	82	58	52	23	35
19.00 - 19.59	336	12	13	19	39	54	42	26	49	35	26	13	8
20.00 - 20.59	137	4	7	5	15	32	20	12	21	11	5	1	4
21.00 - 23.59	72	1	4	2	2	15	17	8	9	7	4	—	3
0.00 - 5.59	6	1	—	1	1	—	1	—	1	1	—	—	—
Ohne Angabe	—	—	—	—	—	—	—	—	—	—	—	—	—
Insgesamt	6 274	293	424	454	551	794	673	302	709	722	494	467	391

Altersgruppe	Verunglückte Beteiligte und Mitfahrer												
	ins-gesamt	männlich	darunter Fahrer und Mitfahrer von				Fuß-gänger	weiblich	darunter Fahrer und Mitfahrer von				Fuß-gänger
			Mofas, Mopeds	Motor-rädern	PKW	Fahr-rädern			Mofas, Mopeds	Motor-rädern	PKW	Fahr-rädern	

von ... bis
 unter ... Jahren

Getötete und Verletzte zusammen

unter 1	33	14	-	-	12	-	1	19	-	-	15	-	3
1 - 2	329	147	-	-	123	3	15	182	-	-	143	7	16
2 - 3	320	161	-	-	91	7	56	159	-	-	100	6	50
3 - 4	442	264	-	-	111	17	131	178	-	-	91	10	68
4 - 5	487	274	-	1	107	29	135	213	1	-	107	16	85
5 - 6	574	347	-	2	104	76	162	227	1	-	111	28	81
6 - 7	690	417	-	1	105	94	202	273	2	1	123	47	88
7 - 8	835	526	1	5	100	141	264	309	2	-	102	41	154
8 - 9	897	528	-	1	79	197	240	369	1	1	117	84	145
9 - 10	895	530	-	4	92	224	203	365	1	4	113	105	132
10 - 11	948	554	2	4	95	261	180	394	5	4	119	132	122
11 - 12	1 136	665	-	4	96	365	192	471	-	4	107	210	134
12 - 13	1 058	615	5	8	85	383	128	443	2	3	121	218	92
13 - 14	1 014	561	6	5	69	348	125	453	7	7	110	219	94
14 - 15	1 050	580	22	12	59	377	96	470	20	8	135	186	103
15 - 16	1 355	787	313	33	102	265	64	568	79	30	174	180	93
16 - 17	2 142	1 295	453	392	154	232	53	847	204	134	279	148	70
17 - 18	2 553	1 521	449	482	293	208	69	1 032	201	152	436	163	65
18 - 19	3 206	1 856	180	266	1 166	151	57	1 350	104	80	952	123	70
19 - 20	3 313	1 884	84	161	1 391	116	72	1 429	57	46	1 158	88	51
20 - 21	3 011	1 733	67	171	1 273	107	55	1 278	41	44	1 035	77	63
21 - 22	2 644	1 462	50	133	1 061	88	57	1 182	34	38	967	79	47
22 - 23	2 439	1 390	52	131	951	117	53	1 049	30	36	835	79	54
23 - 24	2 279	1 303	47	145	886	103	52	976	18	26	806	71	42
24 - 25	2 141	1 218	50	123	821	98	58	923	21	37	750	64	35
25 - 26	1 970	1 125	50	135	693	99	71	845	17	24	657	84	41
26 - 27	1 860	1 073	40	132	684	103	41	787	13	22	619	75	43
27 - 28	1 757	1 016	47	140	627	90	48	741	11	26	592	55	43
28 - 29	1 880	1 112	63	127	644	128	69	768	17	33	599	70	28
29 - 30	1 969	1 168	53	176	684	112	59	801	15	33	631	65	35
30 - 31	1 920	1 167	58	174	666	144	53	753	17	29	581	72	43
31 - 32	2 014	1 212	59	211	634	163	65	802	21	29	624	68	44
32 - 33	2 002	1 179	64	224	610	122	56	823	17	43	643	66	34
33 - 34	1 961	1 204	84	203	614	149	51	757	15	26	589	74	36
34 - 35	1 949	1 221	61	217	612	159	70	728	18	23	565	77	31
35 - 36	1 965	1 218	83	251	602	139	55	747	17	44	555	69	42
36 - 37	1 844	1 132	66	202	556	140	66	712	18	42	513	78	45
37 - 38	1 739	1 068	69	213	502	141	63	671	27	26	498	73	41
38 - 39	1 680	1 026	64	211	490	134	48	654	15	31	479	80	34
39 - 40	1 639	995	72	197	447	130	65	644	26	38	460	69	34
40 - 41	1 568	912	54	198	409	122	57	656	10	40	469	73	43
41 - 42	1 527	906	52	179	430	124	49	621	19	37	448	66	37
42 - 43	1 383	848	52	192	359	137	48	535	10	21	375	77	37
43 - 44	1 283	745	56	142	328	121	47	538	10	23	398	60	37
44 - 45	1 347	768	56	147	342	110	57	579	13	14	414	73	49
45 - 46	1 231	684	44	129	329	90	36	547	21	20	365	80	41
46 - 47	1 116	607	45	116	267	97	37	509	14	25	349	58	44
47 - 48	1 071	594	37	88	285	87	40	477	6	14	340	66	31
48 - 49	1 029	601	34	99	266	107	48	428	10	14	294	55	30
49 - 50	1 009	548	32	88	236	99	39	461	10	9	325	71	32

Altersgruppe	Verunglückte Beteiligte und Mitfahrer												
	ins-gesamt	männlich	darunter Fahrer und Mitfahrer von				Fuß-gänger	weiblich	darunter Fahrer und Mitfahrer von				Fuß-gänger
			Mofas, Mopeds	Motor-rädern	PKW	Fahr-rädern			Mofas, Mopeds	Motor-rädern	PKW	Fahr-rädern	

von ... bis
 unter ... Jahren

noch: **Getötete und Verletzte zusammen**

50 - 51	1 039	575	38	71	277	93	48	464	9	12	327	60	39
51 - 52	952	536	33	86	264	72	38	416	7	8	286	64	39
52 - 53	820	470	26	73	226	72	29	350	8	3	240	44	45
53 - 54	762	430	24	66	226	62	19	332	5	–	229	51	37
54 - 55	606	363	32	38	169	67	24	243	2	4	163	39	27
55 - 56	734	396	21	44	210	62	28	338	10	5	219	54	35
56 - 57	806	466	20	49	224	100	38	340	6	4	224	58	32
57 - 58	777	426	27	39	200	74	48	351	6	3	226	70	36
58 - 59	801	432	35	44	192	89	39	369	2	4	238	78	38
59 - 60	913	488	30	34	222	130	43	425	3	1	267	95	43
60 - 61	854	451	31	33	193	125	38	403	3	1	241	92	46
61 - 62	793	442	24	44	187	110	43	351	3	3	193	90	46
62 - 63	765	418	35	36	161	117	40	347	5	1	201	80	41
63 - 64	731	399	23	31	156	125	42	332	7	–	184	82	46
64 - 65	698	380	31	27	149	123	31	318	4	1	169	80	48
65 - 66	639	340	25	22	142	95	34	299	6	–	163	68	48
66 - 67	550	290	25	7	120	89	37	260	2	–	141	63	41
67 - 68	468	244	22	11	88	81	35	224	2	–	107	62	38
68 - 69	475	250	18	15	96	79	30	225	–	2	126	55	30
69 - 70	455	231	16	9	92	73	30	224	1	–	101	60	38
70 - 71	468	228	14	3	92	80	29	240	2	–	118	47	50
71 - 72	438	223	10	6	98	66	37	215	3	–	90	54	47
72 - 73	410	205	10	5	77	64	39	205	2	–	100	39	41
73 - 74	376	188	11	3	82	54	29	188	1	1	87	46	36
74 - 75	364	163	10	3	58	60	28	201	2	–	74	57	48
75 - 76	337	126	6	4	65	22	24	211	2	–	78	51	70
76 - 77	332	124	11	2	47	37	21	208	1	–	91	47	52
77 - 78	306	130	5	5	45	51	19	176	1	1	56	34	59
78 - 79	291	108	2	–	48	33	23	183	–	–	75	35	58
79 - 80	281	108	6	–	45	33	22	173	1	–	56	43	62
80 - 81	242	74	6	2	32	13	17	168	1	–	65	34	61
81 - 82	151	62	2	–	19	21	17	89	–	1	29	17	32
82 - 83	112	34	3	–	20	7	4	78	–	–	24	10	32
83 - 84	84	32	–	–	16	11	3	52	–	–	18	7	24
84 - 85	89	27	1	–	12	8	5	62	–	–	22	11	23
85 - 86	111	44	2	3	11	15	12	67	–	–	27	6	27
86 - 87	111	43	2	–	20	7	12	68	–	–	22	6	33
87 - 88	76	32	3	–	9	6	11	44	–	–	10	4	25
88 - 89	65	28	–	–	11	7	9	37	–	–	6	6	20
89 - 90	47	24	–	–	13	6	4	23	–	–	6	2	10
90 - 91	28	12	–	–	3	4	5	16	–	–	7	1	6
91 - 92	20	9	–	–	–	1	7	11	–	–	3	–	6
92 - 93	15	4	–	–	–	–	4	11	–	–	5	–	5
93 - 94	13	4	–	–	2	–	1	9	–	–	2	–	7
94 - 95	7	2	–	–	1	–	–	5	–	–	1	–	3
95 und mehr	16	6	1	1	1	1	2	10	–	–	5	1	3
Ohne Angabe	114	23	2	–	5	7	9	6	–	–	–	3	3
Zusammen	96 046	54 851	3 819	7 091	26 168	9 506	5 165	41 110	1 325	1 396	26 510	6 041	4 548

Altersgruppe	Verunglückte Beteiligte und Mitfahrer												
	ins-gesamt	männlich	darunter Fahrer und Mitfahrer von				Fuß-gänger	weiblich	darunter Fahrer und Mitfahrer von				Fuß-gänger
			Mofas, Mopeds	Motor-rädern	PKW	Fahr-rädern			Mofas, Mopeds	Motor-rädern	PKW	Fahr-rädern	

von ... bis
 unter ... Jahren

Getötete

unter 1	–	–	–	–	–	–	–	–	–	–	–	–	–
1 - 2	5	3	–	–	3	–	–	2	–	–	1	–	1
2 - 3	5	1	–	–	–	–	1	4	–	–	1	–	3
3 - 4	3	2	–	–	–	–	2	1	–	–	–	–	1
4 - 5	–	–	–	–	–	–	–	–	–	–	–	–	–
5 - 6	1	–	–	–	–	–	–	1	–	–	–	–	1
6 - 7	3	3	–	–	2	–	1	–	–	–	–	–	–
7 - 8	3	2	1	–	1	–	–	1	–	–	–	–	1
8 - 9	3	1	–	–	–	–	1	2	–	–	1	–	1
9 - 10	3	1	–	–	–	–	1	2	–	–	1	–	1
10 - 11	3	2	–	–	–	–	2	1	–	–	–	–	1
11 - 12	5	2	–	–	1	1	–	3	–	–	–	1	2
12 - 13	5	3	–	–	–	2	1	2	–	–	2	–	–
13 - 14	5	3	–	–	1	1	1	2	–	–	1	–	1
14 - 15	2	–	–	–	–	–	–	2	–	–	1	1	–
15 - 16	3	1	1	–	–	–	–	2	–	–	1	1	–
16 - 17	9	8	4	1	3	–	–	1	–	–	1	–	–
17 - 18	21	11	1	2	6	–	1	10	4	–	6	–	–
18 - 19	31	24	–	3	16	1	3	7	–	–	4	1	1
19 - 20	30	22	–	1	19	–	1	8	–	–	7	–	1
20 - 21	30	25	1	6	17	–	–	5	–	1	4	–	–
21 - 22	27	22	–	1	21	–	–	5	1	–	3	–	1
22 - 23	21	16	–	6	9	–	1	5	–	–	5	–	–
23 - 24	19	14	1	2	7	1	–	5	–	1	3	–	1
24 - 25	21	18	1	5	12	–	–	3	–	–	3	–	–
25 - 26	15	14	–	2	7	1	2	1	–	–	1	–	–
26 - 27	21	18	–	4	12	–	1	3	–	1	2	–	–
27 - 28	16	13	–	6	6	–	–	3	–	1	1	–	1
28 - 29	19	15	–	2	9	–	3	4	–	1	2	–	–
29 - 30	18	15	–	4	9	–	2	3	–	1	2	–	–
30 - 31	13	12	–	3	7	1	1	1	–	–	1	–	–
31 - 32	17	16	1	4	8	1	2	1	–	–	1	–	–
32 - 33	17	13	–	6	5	–	1	4	–	–	3	–	1
33 - 34	21	18	–	7	11	–	–	3	–	–	3	–	–
34 - 35	23	17	1	4	6	1	3	6	–	1	3	1	1
35 - 36	22	18	–	7	10	–	–	4	–	–	3	–	1
36 - 37	15	14	–	6	4	1	2	1	–	–	1	–	–
37 - 38	16	15	–	9	4	1	1	1	–	–	–	1	–
38 - 39	15	13	1	6	3	1	1	2	–	–	2	–	–
39 - 40	17	15	–	2	9	–	2	2	–	–	1	–	1
40 - 41	18	15	–	6	6	–	–	3	–	–	3	–	–
41 - 42	28	22	1	6	5	2	6	6	–	–	5	–	1
42 - 43	15	8	–	6	2	–	–	7	–	1	5	–	1
43 - 44	15	13	2	1	7	–	1	2	–	–	2	–	–
44 - 45	10	8	–	3	2	–	2	2	–	–	1	–	1
45 - 46	12	11	1	3	5	1	1	1	–	–	1	–	–
46 - 47	17	11	1	3	5	1	1	6	–	2	4	–	–
47 - 48	14	10	–	3	4	1	2	4	–	–	3	–	1
48 - 49	19	16	–	4	3	3	5	3	–	–	1	1	1
49 - 50	6	4	–	1	1	–	1	2	–	–	2	–	–

Altersgruppe	Verunglückte Beteiligte und Mitfahrer												
	insgesamt	männlich	darunter Fahrer und Mitfahrer von				Fußgänger	weiblich	darunter Fahrer und Mitfahrer von				Fußgänger
			Mofas, Mopeds	Motorrädern	PKW	Fahrrädern			Mofas, Mopeds	Motorrädern	PKW	Fahrrädern	
von ... bis unter ... Jahren	noch: Getötete												
50 - 51	8	7	1	1	3	1	-	1	-	-	1	-	-
51 - 52	7	3	-	1	1	1	-	4	-	-	2	-	2
52 - 53	12	9	-	-	5	3	1	3	-	-	3	-	-
53 - 54	15	14	-	4	5	2	2	1	-	-	1	-	-
54 - 55	9	9	-	1	8	-	-	-	-	-	-	-	-
55 - 56	10	7	-	1	3	2	1	3	-	-	1	-	2
56 - 57	3	3	-	-	2	1	-	-	-	-	-	-	-
57 - 58	6	6	-	-	3	-	2	-	-	-	-	-	-
58 - 59	12	9	-	1	5	1	2	3	-	-	2	-	1
59 - 60	10	8	-	-	4	2	1	2	-	1	1	-	-
60 - 61	15	11	-	1	4	2	3	4	-	-	4	-	-
61 - 62	7	6	-	-	2	1	2	1	-	-	1	-	-
62 - 63	15	9	1	-	5	2	1	6	1	-	2	2	1
63 - 64	16	10	-	1	3	3	3	6	-	-	4	2	-
64 - 65	19	5	-	-	2	1	2	14	1	-	6	3	4
65 - 66	13	10	-	1	2	5	1	3	-	-	1	-	2
66 - 67	12	10	-	1	1	7	1	2	-	-	1	-	1
67 - 68	14	10	-	-	1	5	4	4	-	-	1	1	2
68 - 69	6	4	-	-	2	1	1	2	-	-	1	1	-
69 - 70	12	7	-	1	3	-	3	5	-	-	2	1	2
70 - 71	10	6	-	-	2	2	2	4	-	-	1	1	2
71 - 72	12	6	1	-	1	1	3	6	-	-	-	4	2
72 - 73	7	4	-	-	2	-	2	3	-	-	3	-	-
73 - 74	11	8	-	-	2	3	3	3	-	-	1	1	1
74 - 75	10	2	1	-	1	-	-	8	-	-	4	2	2
75 - 76	11	6	-	-	2	-	4	5	-	-	1	1	3
76 - 77	8	5	1	-	-	1	3	3	-	-	1	-	2
77 - 78	10	6	-	-	1	3	2	4	-	-	1	3	-
78 - 79	9	4	-	-	3	-	1	5	-	-	-	-	5
79 - 80	7	2	-	-	1	1	-	5	1	-	1	2	1
80 - 81	13	4	2	-	-	-	2	9	-	-	3	3	3
81 - 82	10	4	-	-	-	3	1	6	-	-	3	1	2
82 - 83	6	4	-	-	2	1	1	2	-	-	-	-	2
83 - 84	3	-	-	-	-	-	-	3	-	-	1	-	2
84 - 85	5	4	-	-	1	2	1	1	-	-	-	1	-
85 - 86	8	4	-	-	1	-	3	4	-	-	2	-	2
86 - 87	6	6	1	-	2	1	2	-	-	-	-	-	-
87 - 88	7	3	-	-	1	-	2	4	-	-	-	-	4
88 - 89	3	2	-	-	1	-	1	1	-	-	-	-	1
89 - 90	2	1	-	-	-	1	-	1	-	-	1	-	-
90 - 91	2	2	-	-	1	-	1	-	-	-	-	-	-
91 - 92	2	1	-	-	-	-	1	1	-	-	-	-	1
92 - 93	2	1	-	-	-	-	1	1	-	-	-	-	1
93 - 94	3	2	-	-	1	-	1	1	-	-	-	-	1
94 - 95	1	-	-	-	-	-	-	1	-	-	-	-	1
95 und mehr	1	-	-	-	-	-	-	1	-	-	-	1	-
Ohne Angabe	-	-	-	-	-	-	-	-	-	-	-	-	-
Zusammen	1 067	772	26	149	357	80	123	295	8	11	155	37	82

Altersgruppe	Verunglückte Beteiligte und Mitfahrer												
	ins-gesamt	männlich	darunter Fahrer und Mitfahrer von				Fuß-gänger	weiblich	darunter Fahrer und Mitfahrer von				Fuß-gänger
			Mofas, Mopeds	Motor-rädern	PKW	Fahr-rädern			Mofas, Mopeds	Motor-rädern	PKW	Fahr-rädern	

von ... bis
 unter ... Jahren

Schwerverletzte

unter 1	10	5	-	-	3	-	1	5	-	-	3	-	2
1 - 2	45	16	-	-	8	1	6	29	-	-	22	1	5
2 - 3	48	27	-	-	8	1	17	21	-	-	8	1	11
3 - 4	87	52	-	-	12	2	37	35	-	-	13	-	22
4 - 5	114	72	-	-	14	4	53	42	-	-	12	4	26
5 - 6	121	81	-	1	11	13	56	40	-	-	5	6	29
6 - 7	136	87	-	-	7	18	62	49	-	-	9	11	28
7 - 8	167	114	-	1	9	21	81	53	-	-	8	2	42
8 - 9	189	126	-	-	12	37	75	63	-	1	12	20	29
9 - 10	181	116	-	1	14	36	63	65	1	2	8	12	42
10 - 11	177	121	-	-	10	48	63	56	1	-	12	16	27
11 - 12	212	130	-	-	10	49	69	82	-	1	19	25	36
12 - 13	201	124	1	3	17	65	37	77	1	1	21	26	26
13 - 14	216	119	2	-	14	61	42	97	-	1	12	51	28
14 - 15	203	117	6	4	13	60	29	86	5	1	27	23	28
15 - 16	296	174	79	8	24	46	15	122	22	11	36	25	27
16 - 17	477	267	77	93	37	41	18	210	38	40	72	36	21
17 - 18	517	334	94	121	59	37	19	183	31	36	72	27	16
18 - 19	704	447	45	82	268	33	12	257	11	17	182	22	24
19 - 20	652	390	21	34	289	17	15	262	5	11	221	11	11
20 - 21	635	378	18	52	266	16	17	257	6	10	210	14	15
21 - 22	560	338	9	42	243	14	13	222	10	12	164	16	15
22 - 23	498	320	11	46	200	25	14	178	5	12	133	13	13
23 - 24	424	250	10	42	158	19	11	174	5	4	140	15	9
24 - 25	421	265	9	50	170	19	7	156	1	7	127	8	9
25 - 26	382	236	14	49	124	15	17	146	2	6	110	13	13
26 - 27	326	206	12	41	119	13	10	120	3	10	88	13	6
27 - 28	308	204	12	46	107	15	9	104	2	7	77	7	7
28 - 29	337	213	18	45	102	21	18	124	2	7	88	15	11
29 - 30	354	232	12	56	114	18	17	122	2	8	83	16	9
30 - 31	370	263	15	65	126	28	12	107	4	6	83	8	4
31 - 32	395	275	10	89	111	39	17	120	6	6	84	10	11
32 - 33	382	268	21	94	95	23	10	114	2	7	88	9	4
33 - 34	356	234	22	60	94	25	13	122	6	7	93	8	7
34 - 35	400	293	14	84	114	42	20	107	2	8	80	10	5
35 - 36	367	259	20	81	106	25	11	108	4	12	67	11	12
36 - 37	321	217	17	52	92	23	13	104	6	19	57	12	9
37 - 38	355	242	21	73	88	32	12	113	9	7	72	11	11
38 - 39	341	246	21	82	86	29	13	95	5	7	61	12	7
39 - 40	330	212	15	60	76	27	15	118	6	14	74	12	8
40 - 41	315	203	17	67	69	24	10	112	2	13	74	13	9
41 - 42	290	191	15	53	73	26	11	99	-	11	59	15	13
42 - 43	248	170	15	53	45	29	17	78	3	4	46	14	9
43 - 44	236	156	15	47	58	19	9	80	1	7	48	15	8
44 - 45	260	165	10	52	50	21	17	95	4	3	62	13	12
45 - 46	253	161	15	38	66	25	5	92	1	9	52	19	10
46 - 47	208	130	16	27	42	26	8	78	1	5	42	14	13
47 - 48	214	129	11	24	49	21	12	85	1	5	52	16	7
48 - 49	193	126	6	27	44	25	15	67	2	4	40	16	4
49 - 50	202	128	8	33	46	22	8	74	3	3	49	11	5

Noch: 6. Verunglückte bei Straßenverkehrsunfällen 2000 nach Art der Verkehrsbeteiligung und Verletzungsschwere
 noch: 6.10 Verunglückte Beteiligte und Mitfahrer nach Altersjahren und Geschlecht

Altersgruppe	Verunglückte Beteiligte und Mitfahrer												
	insgesamt	männlich	darunter Fahrer und Mitfahrer von				Fußgänger	weiblich	darunter Fahrer und Mitfahrer von				Fußgänger
			Mofas, Mopeds	Motorrädern	PKW	Fahrrädern			Mofas, Mopeds	Motorrädern	PKW	Fahrrädern	
von ... bis unter ... Jahren	noch: Schwerverletzte												
50 - 51	214	130	11	23	42	23	19	84	2	4	52	15	10
51 - 52	184	120	10	22	45	21	11	64	3	1	35	16	9
52 - 53	165	94	9	18	36	13	7	71	2	1	41	12	13
53 - 54	137	78	7	24	23	13	2	59	2	—	35	13	8
54 - 55	119	72	10	15	20	13	7	47	1	—	28	7	10
55 - 56	141	82	10	15	29	11	8	59	6	1	29	14	7
56 - 57	152	99	5	14	38	22	12	53	2	3	26	14	7
57 - 58	172	92	9	12	31	17	16	80	1	—	46	17	14
58 - 59	162	93	12	16	27	18	11	69	1	3	35	16	13
59 - 60	197	111	7	10	36	38	10	86	1	—	41	23	20
60 - 61	174	93	7	6	34	28	10	81	2	—	32	29	16
61 - 62	180	107	7	17	33	31	11	73	—	—	30	27	14
62 - 63	187	114	11	10	35	36	15	73	1	1	32	22	13
63 - 64	170	95	4	7	31	36	15	75	2	—	30	22	21
64 - 65	146	92	7	9	22	40	11	54	—	—	20	20	13
65 - 66	146	77	10	6	25	24	11	69	3	—	30	21	11
66 - 67	139	72	8	1	21	28	12	67	—	—	30	20	15
67 - 68	136	63	9	5	17	21	9	73	1	—	31	21	17
68 - 69	118	68	8	3	21	17	14	50	—	2	21	16	10
69 - 70	137	73	8	4	26	20	13	64	—	—	31	16	15
70 - 71	113	56	5	2	18	19	9	57	1	—	23	14	15
71 - 72	138	74	5	3	24	25	16	64	3	—	24	13	22
72 - 73	125	64	5	—	22	17	15	61	1	—	23	14	18
73 - 74	104	52	6	2	20	14	8	52	1	1	17	16	15
74 - 75	112	56	3	1	17	23	12	56	1	—	15	19	20
75 - 76	110	38	3	1	21	4	6	72	1	—	19	17	33
76 - 77	129	42	3	1	15	14	9	87	1	—	28	23	29
77 - 78	90	35	1	2	10	17	5	55	—	—	15	9	25
78 - 79	99	37	1	—	14	16	6	62	—	—	17	12	32
79 - 80	108	42	2	—	15	12	13	66	—	—	11	21	32
80 - 81	76	17	2	—	4	4	6	59	—	—	13	14	31
81 - 82	54	24	1	—	5	8	9	30	—	1	5	8	13
82 - 83	51	13	3	—	8	2	—	38	—	—	8	5	23
83 - 84	35	14	—	—	6	5	2	21	—	—	3	5	13
84 - 85	29	8	1	—	4	1	2	21	—	—	5	5	10
85 - 86	31	17	2	2	3	5	4	14	—	—	4	2	8
86 - 87	34	10	—	—	7	—	3	24	—	—	6	2	16
87 - 88	25	10	1	—	—	4	5	15	—	—	4	3	8
88 - 89	22	10	—	—	2	2	5	12	—	—	—	1	11
89 - 90	20	11	—	—	6	3	1	9	—	—	—	2	6
90 - 91	7	1	—	—	—	1	—	6	—	—	1	1	3
91 - 92	5	3	—	—	—	1	2	2	—	—	—	—	2
92 - 93	6	2	—	—	—	—	2	4	—	—	2	—	2
93 - 94	4	1	—	—	1	—	—	3	—	—	1	—	2
94 - 95	3	1	—	—	—	—	—	2	—	—	1	—	1
95 und mehr	3	1	1	—	—	—	—	2	—	—	—	—	2
Ohne Angabe	5	1	1	—	—	—	—	—	—	—	—	—	—
Zusammen	19 748	12 094	969	2 229	4 786	1 963	1 515	7 650	260	380	4 177	1 265	1 403

Altersgruppe	Verunglückte Beteiligte und Mitfahrer												
	ins-gesamt	männlich	darunter Fahrer und Mitfahrer von				Fuß-gänger	weiblich	darunter Fahrer und Mitfahrer von				Fuß-gänger
			Mofas, Mopeds	Motor-rädern	PKW	Fahr-rädern			Mofas, Mopeds	Motor-rädern	PKW	Fahr-rädern	

von ... bis
 unter ... Jahren

Leichtverletzte

unter 1	23	9	-	-	9	-	-	14	-	-	12	-	1
1 - 2	279	128	-	-	112	2	9	151	-	-	120	6	10
2 - 3	267	133	-	-	83	6	38	134	-	-	91	5	36
3 - 4	352	210	-	-	99	15	92	142	-	-	78	10	45
4 - 5	373	202	-	1	93	25	82	171	1	-	95	12	59
5 - 6	452	266	-	1	93	63	106	186	1	-	106	22	51
6 - 7	551	327	-	1	96	76	139	224	2	1	114	36	60
7 - 8	665	410	-	4	90	120	183	255	2	-	94	39	111
8 - 9	705	401	-	1	67	160	164	304	1	-	104	64	115
9 - 10	711	413	-	3	78	188	139	298	-	2	104	93	89
10 - 11	768	431	2	4	85	213	115	337	4	4	107	116	94
11 - 12	919	533	-	4	85	315	123	386	-	3	88	184	96
12 - 13	852	488	4	5	68	316	90	364	1	2	98	192	66
13 - 14	793	439	4	5	54	286	82	354	7	6	97	168	65
14 - 15	845	463	16	8	46	317	67	382	15	7	107	162	75
15 - 16	1 056	612	233	25	78	219	49	444	57	19	137	154	66
16 - 17	1 656	1 020	372	298	114	191	35	636	166	94	206	112	49
17 - 18	2 015	1 176	354	359	228	171	49	839	166	116	358	136	49
18 - 19	2 471	1 385	135	181	882	117	42	1 086	93	63	766	100	45
19 - 20	2 631	1 472	63	126	1 083	99	56	1 159	52	35	930	77	39
20 - 21	2 346	1 330	48	113	990	91	38	1 016	35	33	821	63	48
21 - 22	2 057	1 102	41	90	797	74	44	955	23	26	800	63	31
22 - 23	1 920	1 054	41	79	742	92	38	866	25	24	697	66	41
23 - 24	1 836	1 039	36	101	721	83	41	797	13	21	663	56	32
24 - 25	1 699	935	40	68	639	79	51	764	20	30	620	56	26
25 - 26	1 573	875	36	84	562	83	52	698	15	18	546	71	28
26 - 27	1 513	849	28	87	553	90	30	664	10	11	529	62	37
27 - 28	1 433	799	35	88	514	75	39	634	9	18	514	48	35
28 - 29	1 524	884	45	80	533	107	48	640	15	25	509	55	17
29 - 30	1 597	921	41	116	561	94	40	676	13	24	546	49	26
30 - 31	1 537	892	43	106	533	115	40	645	13	23	497	64	39
31 - 32	1 602	921	48	118	515	123	46	681	15	23	539	58	33
32 - 33	1 603	898	43	124	510	99	45	705	15	36	552	57	29
33 - 34	1 584	952	62	136	509	124	38	632	9	19	493	66	29
34 - 35	1 526	911	46	129	492	116	47	615	16	14	482	66	25
35 - 36	1 576	941	63	163	486	114	44	635	13	32	485	58	29
36 - 37	1 508	901	49	144	460	116	51	607	12	23	455	66	36
37 - 38	1 368	811	48	131	410	108	50	557	18	19	426	61	30
38 - 39	1 324	767	42	123	401	104	34	557	10	24	416	68	27
39 - 40	1 292	768	57	135	362	103	48	524	20	24	385	57	25
40 - 41	1 235	694	37	125	334	98	47	541	8	27	392	60	34
41 - 42	1 209	693	36	120	352	96	32	516	19	26	384	51	23
42 - 43	1 120	670	37	133	312	108	31	450	7	16	324	63	27
43 - 44	1 032	576	39	94	263	102	37	456	9	16	348	45	29
44 - 45	1 077	595	46	92	290	89	38	482	9	11	351	60	36
45 - 46	966	512	28	88	258	64	30	454	20	11	312	61	31
46 - 47	891	466	28	86	220	70	28	425	13	18	303	44	31
47 - 48	843	455	26	61	232	65	26	388	5	9	285	50	23
48 - 49	817	459	28	68	219	79	28	358	8	10	253	38	25
49 - 50	801	416	24	54	189	77	30	385	7	6	274	60	27

Altersgruppe	Verunglückte Beteiligte und Mitfahrer												
	ins- gesamt	männlich	darunter Fahrer und Mitfahrer von				Fuß- gänger	weiblich	darunter Fahrer und Mitfahrer von				Fuß- gänger
			Mofas, Mopeds	Motor- rädern	PKW	Fahr- rädern			Mofas, Mopeds	Motor- rädern	PKW	Fahr- rädern	

von ... bis
 unter ... Jahren

noch: **Leichtverletzte**

50 - 51	817	438	26	47	232	69	29	379	7	8	274	45	29
51 - 52	761	413	23	63	218	50	27	348	4	7	249	48	28
52 - 53	643	367	17	55	185	56	21	276	6	2	196	32	32
53 - 54	610	338	17	38	198	47	15	272	3	–	193	38	29
54 - 55	478	282	22	22	141	54	17	196	1	4	135	32	17
55 - 56	583	307	11	28	178	49	19	276	4	4	189	40	26
56 - 57	651	364	15	35	184	77	26	287	4	1	198	44	25
57 - 58	599	328	18	27	166	57	30	271	5	3	180	53	22
58 - 59	627	330	23	27	160	70	26	297	1	1	201	62	24
59 - 60	706	369	23	24	182	90	32	337	2	–	225	72	23
60 - 61	665	347	24	26	155	95	25	318	1	1	205	63	30
61 - 62	606	329	17	27	152	78	30	277	3	3	162	63	32
62 - 63	563	295	23	26	121	79	24	268	3	–	167	56	27
63 - 64	545	294	19	23	122	86	24	251	5	–	150	58	25
64 - 65	533	283	24	18	125	82	18	250	3	1	143	57	31
65 - 66	480	253	15	15	115	66	22	227	3	–	132	47	35
66 - 67	399	208	17	5	98	54	24	191	2	–	110	43	25
67 - 68	318	171	13	6	70	55	22	147	1	–	75	40	19
68 - 69	351	178	10	12	73	61	15	173	–	–	104	38	20
69 - 70	306	151	8	4	63	53	14	155	1	–	68	43	21
70 - 71	345	166	9	1	72	59	18	179	1	–	94	32	33
71 - 72	288	143	4	3	73	40	18	145	–	–	66	37	23
72 - 73	278	137	5	5	53	47	22	141	1	–	74	25	23
73 - 74	261	128	5	1	60	37	18	133	–	–	69	29	20
74 - 75	242	105	6	2	40	37	16	137	1	–	55	36	26
75 - 76	216	82	3	3	42	18	14	134	1	–	58	33	34
76 - 77	195	77	7	1	32	22	9	118	–	–	62	24	21
77 - 78	206	89	4	3	34	31	12	117	1	1	40	22	34
78 - 79	183	67	1	–	31	17	16	116	–	–	58	23	21
79 - 80	166	64	4	–	29	20	9	102	–	–	44	20	29
80 - 81	153	53	2	2	28	9	9	100	1	–	49	17	27
81 - 82	87	34	1	–	14	10	7	53	–	–	21	8	17
82 - 83	55	17	–	–	10	4	3	38	–	–	16	5	7
83 - 84	46	18	–	–	10	6	1	28	–	–	14	2	9
84 - 85	55	15	–	–	7	5	2	40	–	–	17	5	13
85 - 86	72	23	–	1	7	10	5	49	–	–	21	4	17
86 - 87	71	27	1	–	11	6	7	44	–	–	16	4	17
87 - 88	44	19	2	–	8	2	4	25	–	–	6	1	13
88 - 89	40	16	–	–	8	5	3	24	–	–	6	5	8
89 - 90	25	12	–	–	7	2	3	13	–	–	5	–	4
90 - 91	19	9	–	–	2	3	4	10	–	–	6	–	3
91 - 92	13	5	–	–	–	–	4	8	–	–	3	–	3
92 - 93	7	1	–	–	–	–	1	6	–	–	3	–	2
93 - 94	6	1	–	–	–	–	–	5	–	–	1	–	4
94 - 95	3	1	–	–	1	–	–	2	–	–	–	–	1
95 und mehr	12	5	–	1	1	1	2	7	–	–	5	–	1
Ohne Angabe	109	22	1	–	5	7	9	6	–	–	–	3	3
Zusammen	75 231	41 985	2 824	4 713	21 025	7 463	3 527	33 165	1 057	1 005	22 178	4 739	3 063

Altersgruppe	Führer und Mitfahrer von												
	Kraftomnibussen						Personenkraftwagen				Leichtkrafträdem		
	ins gesamt	davon					ins gesamt	davon			ins gesamt	davon	
		Reise	Linien	Schul	Ober lei tungs	sons tige Busse		mit Wohn anhänger	mit sonst.	ohne Anhänger		bis 50 cm ³	bis 125 cm ³
busse													

von ... bis
 unter ... Jahren

Getötete	-	-	-	-	-	-	512	-	2	510	13	-	12	1
unter 6	-	-	-	-	-	-	5	-	-	5	-	-	-	-
6 - 10	-	-	-	-	-	-	5	-	-	5	-	-	-	-
10 - 15	-	-	-	-	-	-	6	-	-	6	-	-	-	-
15 - 18	-	-	-	-	-	-	17	-	-	17	3	-	3	-
18 - 21	-	-	-	-	-	-	67	-	-	67	-	-	-	-
21 - 25	-	-	-	-	-	-	63	-	-	63	-	-	-	-
25 - 30	-	-	-	-	-	-	51	-	-	51	1	-	1	-
30 - 35	-	-	-	-	-	-	48	-	-	48	-	-	-	-
35 - 40	-	-	-	-	-	-	37	-	-	37	2	-	1	1
40 - 45	-	-	-	-	-	-	38	-	-	38	2	-	2	-
45 - 50	-	-	-	-	-	-	29	-	-	29	1	-	1	-
50 - 55	-	-	-	-	-	-	29	-	-	29	2	-	2	-
55 - 60	-	-	-	-	-	-	21	-	-	21	1	-	1	-
60 - 65	-	-	-	-	-	-	33	-	-	33	-	-	-	-
65 - 70	-	-	-	-	-	-	15	-	1	14	1	-	1	-
70 - 75	-	-	-	-	-	-	17	-	-	17	-	-	-	-
75 und mehr	-	-	-	-	-	-	31	-	1	30	-	-	-	-
Ohne Angabe	-	-	-	-	-	-	-	-	-	-	-	-	-	-
Schwerverletzte	104	20	71	1	-	12	8 965	3	23	8 939	563	-	390	173
unter 6	5	-	5	-	-	-	119	-	-	119	-	-	-	-
6 - 10	1	1	-	-	-	-	79	-	-	79	2	-	-	2
10 - 15	4	1	1	-	-	2	155	-	-	155	7	-	6	1
15 - 18	3	-	2	-	-	1	300	-	-	300	246	-	201	45
18 - 21	3	-	3	-	-	-	1 436	-	1	1 435	68	-	50	18
21 - 25	3	1	2	-	-	-	1 335	-	3	1 332	19	-	4	15
25 - 30	2	-	1	-	-	1	1 012	-	3	1 009	20	-	6	14
30 - 35	4	1	2	-	-	1	968	-	3	965	21	-	5	16
35 - 40	6	-	5	-	-	1	779	1	2	776	25	-	9	16
40 - 45	5	2	2	-	-	1	584	-	2	582	35	-	26	9
45 - 50	10	4	6	-	-	-	482	-	4	478	47	-	32	15
50 - 55	5	2	2	-	-	1	357	-	3	354	25	-	20	5
55 - 60	5	2	3	-	-	-	338	1	-	337	19	-	12	7
60 - 65	8	3	4	1	-	-	299	1	1	297	12	-	8	4
65 - 70	10	2	8	-	-	-	253	-	-	253	8	-	5	3
70 - 75	10	-	7	-	-	3	203	-	-	203	5	-	4	1
75 und mehr	20	1	18	-	-	1	264	-	1	263	4	-	2	2
Ohne Angabe	-	-	-	-	-	-	2	-	-	2	-	-	-	-

Altersgruppe	Führer und Mitfahrer von												
	Kraftomnibussen					Personenkraftwagen				Leichtkrafträdern			
	ins gesamt	davon				ins gesamt	davon			ins gesamt	davon		
		Reise	Linien	Schul	Ober lei tungs		sons tige Busse	mit Wohn anhänger	mit		ohne	bis 50 cm ³	bis 125 cm ³
sonst.									Anhänger				

von ... bis
 unter ... Jahren

Leichtverletzte	1 082	115	760	62	1	144	43 211	14	76	43 121	1 797	2	1 176	619
unter 6	41	–	34	2	–	5	991	1	–	990	–	–	–	–
6 - 10	77	9	23	37	–	8	747	1	–	746	2	–	1	1
10 - 15	72	22	35	12	–	3	835	–	2	833	23	–	19	4
15 - 18	41	1	32	2	–	6	1 121	–	–	1 121	764	–	571	193
18 - 21	35	–	26	–	–	9	5 472	1	5	5 466	246	–	162	84
21 - 25	25	1	19	–	–	5	5 679	3	6	5 670	83	–	18	65
25 - 30	54	7	33	1	–	13	5 367	1	4	5 362	71	1	14	56
30 - 35	50	3	35	–	–	12	5 122	–	9	5 113	80	–	22	58
35 - 40	62	6	50	–	–	6	4 286	–	7	4 279	117	1	53	63
40 - 45	70	15	45	2	–	8	3 350	4	8	3 338	130	–	93	37
45 - 50	92	19	59	1	–	13	2 545	–	8	2 537	100	–	84	16
50 - 55	48	4	36	1	–	7	2 021	–	6	2 015	77	–	60	17
55 - 60	60	2	45	2	–	11	1 863	1	5	1 857	40	–	32	8
60 - 65	76	6	62	1	1	6	1 502	1	9	1 492	38	–	31	7
65 - 70	66	8	47	–	–	11	908	1	4	903	15	–	11	4
70 - 75	84	5	68	1	–	10	656	–	2	654	4	–	1	3
75 und mehr	129	7	111	–	–	11	733	–	1	732	7	–	4	3
Ohne Angabe	–	–	–	–	–	–	13	–	–	13	–	–	–	–

Verunglückte

insgesamt	1 186	135	831	63	1	156	52 688	17	101	52 570	2 373	2	1 578	793
unter 6	46	–	39	2	–	5	1 115	1	–	1 114	–	–	–	–
6 - 10	78	10	23	37	–	8	831	1	–	830	4	–	1	3
10 - 15	76	23	36	12	–	5	996	–	2	994	30	–	25	5
15 - 18	44	1	34	2	–	7	1 438	–	–	1 438	1 013	–	775	238
18 - 21	38	–	29	–	–	9	6 975	1	6	6 968	314	–	212	102
21 - 25	28	2	21	–	–	5	7 077	3	9	7 065	102	–	22	80
25 - 30	56	7	34	1	–	14	6 430	1	7	6 422	92	1	21	70
30 - 35	54	4	37	–	–	13	6 138	–	12	6 126	101	–	27	74
35 - 40	68	6	55	–	–	7	5 102	1	9	5 092	144	1	63	80
40 - 45	75	17	47	2	–	9	3 972	4	10	3 958	167	–	121	46
45 - 50	102	23	65	1	–	13	3 056	–	12	3 044	148	–	117	31
50 - 55	53	6	38	1	–	8	2 407	–	9	2 398	104	–	82	22
55 - 60	65	4	48	2	–	11	2 222	2	5	2 215	60	–	45	15
60 - 65	84	9	66	2	1	6	1 834	2	10	1 822	50	–	39	11
65 - 70	76	10	55	–	–	11	1 176	1	5	1 170	24	–	17	7
70 - 75	94	5	75	1	–	13	876	–	2	874	9	–	5	4
75 und mehr	149	8	129	–	–	12	1 028	–	3	1 025	11	–	6	5
Ohne Angabe	–	–	–	–	–	–	15	–	–	15	–	–	–	–

7. Ursachen von Straßenverkehrsunfällen 2000

7.1 Fehlverhalten der Fahrzeugführer nach Art der Verkehrsbeteiligung und Unfallschwere

Unfallursache	Fahrzeugführer									
	insgesamt ¹⁾	Kraftfahrzeugführer zusammen	darunter Führer von						Führer von Fahrrädern	
			Mofas, Mopeds	Motorrädern	Personenkraftwagen	Kraftomnibussen, Obussen	Güterkraftfahrzeugen	Landwirtsch. Zugmaschinen	zusammen	darunter Kinder im Alter von 6 - 14 Jahren
bei Unfällen mit Getöteten										
Fehlverhalten der Fahrzeugführer	1 298	1 184	29	170	813	11	144	6	104	4
davon in Bezug auf										
Verkehrstüchtigkeit	100	92	5	4	77	–	5	1	8	–
Alkoholeinfluss	77	69	4	4	60	–	1	–	8	–
Einfluss anderer berauschender Mittel (z.B. Drogen, Rauschgift)	5	5	1	–	4	–	–	–	–	–
Übermüdung	8	8	–	–	6	–	2	–	–	–
sonstige körperliche oder geistige Mängel	10	10	–	–	7	–	2	1	–	–
Falsche Straßenbenutzung	83	73	3	12	50	–	7	–	10	–
Benutzung der falschen Fahrbahn (auch Richtungsfahrbahn) oder verbotswidrige Benutzung anderer Straßenteile	28	21	1	1	15	–	3	–	7	–
Verstoß gegen das Rechtsfahrgebot	55	52	2	11	35	–	4	–	3	–
Geschwindigkeit	413	409	1	97	267	3	39	–	4	–
nicht angepaßte Geschwindigkeit mit gleichzeitigem Überschreiten der zulässigen Höchstgeschwindigkeit	73	73	–	13	48	–	11	–	–	–
nicht angepaßte Geschwindigkeit in anderen Fällen	340	336	1	84	219	3	28	–	4	–
Abstand	18	17	–	3	10	–	3	–	1	–
ungenügender Sicherheitsabstand	17	16	–	3	9	–	3	–	1	–
starkes Bremsen des Vorausfahrenden ohne zwingenden Grund	1	1	–	–	1	–	–	–	–	–
Überholen	72	69	1	13	54	–	1	–	2	–
unzulässiges Rechtsüberholen	1	1	–	–	1	–	–	–	–	–
Überholen trotz Gegenverkehrs	28	27	1	3	23	–	–	–	–	–
Überholen trotz unklarer Verkehrslage	12	12	–	6	6	–	–	–	–	–
Überholen trotz unzureichender Sichtverhältnisse	3	3	–	–	3	–	–	–	–	–
Überholen ohne Beachtung des nachfolgenden Verkehrs und / oder ohne rechtzeitige und deutliche Ankündigung des Ausscherens	4	4	–	–	4	–	–	–	–	–
Fehler beim Wiedereinordnen nach rechts	7	7	–	2	5	–	–	–	–	–
Sonstige Fehler beim Überholen (z.B. ohne genügenden Seitenabstand)	13	12	–	2	9	–	1	–	1	–
Fehler beim Überholtwerden	4	3	–	–	3	–	–	–	1	–

1) einschl. Fahrzeugführern von Straßenbahnen, Eisenbahnen, bespannten Fuhrwerken sowie sonstigen und unbekanntem Fahrzeugen

Unfallursache	Fahrzeugführer								
	insgesamt ¹⁾	Kraftfahrzeugführer zusammen	darunter Führer von					Führer von Fahrrädern	
			Mofas, Mopeds	Motorrädern	Personenkraftwagen	Kraftomnibussen, Obussen	Güterkraftfahrzeugen	Landwirtsch. Zugmaschinen	zusammen

noch: bei Unfällen mit Getöteten

Vorbeifahren	1	1	-	-	-	-	1	-	-	-
Nichtbeachten des Vorranges entgegenkommender Fahrzeuge beim Vorbeifahren an haltenden Fahrzeugen, Absperrungen oder Hindernissen	1	1	-	-	-	-	1	-	-	-
Nichtbeachten des nachfolgenden Verkehrs beim Vorbeifahren an haltenden Fahrzeugen, Absperrungen oder Hindernissen und / oder ohne rechtzeitige und deutliche Ankündigung des Ausscherens	-	-	-	-	-	-	-	-	-	-
Nebeneinanderfahren, fehlerhaftes Wechseln des Fahrbahnstreifens beim Nebeneinanderfahren oder Nichtbeachten des Reißverschlussverfahrens	11	11	-	-	8	-	3	-	-	-
Vorfahrt, Vorrang	108	76	3	2	58	1	9	-	32	1
Nichtbeachten der Regel rechts vor links	5	2	-	-	2	-	-	-	3	-
Nichtbeachten der die Vorfahrt regelnden Verkehrszeichen	75	58	3	-	47	-	8	-	17	-
Nichtbeachten der Vorfahrt des durchgehenden Verkehrs auf Autobahnen oder Kraftfahrstraßen	-	-	-	-	-	-	-	-	-	-
Nichtbeachten der Vorfahrt durch Fahrzeuge, die aus Feld- und Waldwegen kommen	5	1	-	-	-	-	-	-	4	-
Nichtbeachten der Verkehrsregelung durch Polizeibeamte oder Lichtzeichen	17	12	-	2	7	1	-	-	5	1
Nichtbeachten des Vorranges entgegenkommender Fahrzeuge	1	1	-	-	-	-	1	-	-	-
Nichtbeachten des Vorranges von Schienenfahrzeugen an Bahnübergängen	5	2	-	-	2	-	-	-	3	-
Abbiegen, Wenden, Rückwärtsfahren, Ein- und Anfahren	92	70	8	-	37	1	21	3	22	3
Fehler beim Abbiegen	56	50	7	-	26	-	14	3	6	-
Fehler beim Wenden oder Rückwärtsfahren	14	12	-	-	6	1	5	-	2	-

1) Anmerkungen siehe Seite 85

Unfallursache	Fahrzeugführer									
	insgesamt ¹⁾	Kraftfahrzeugführer zusammen	darunter Führer von						Führer von Fahrrädern	
			Mofas, Mopeds	Motorrädern	Personenkraftwagen	Kraftomnibussen, Obussen	Güterkraftfahrzeugen	Landwirtsch. Zugmaschinen	zusammen	darunter Kinder im Alter von 6 - 14 Jahren

noch: bei Unfällen mit Getöteten

Fehler beim Einfahren in den fließenden Verkehr (z. B. aus einem Grundstück, von einem anderen Straßenteil oder beim Anfahren vom Fahrbahnrand)	22	8	1	--	5	--	2	--	14	3
Falsches Verhalten gegenüber Fußgängern	73	69	1	3	48	2	15	--	2	--
an Fußgängerüberwegen	3	3	--	1	2	--	--	--	--	--
an Fußgängerfurten	14	14	--	1	7	--	6	--	--	--
beim Abbiegen	13	12	--	1	3	2	6	--	1	--
an Haltestellen (auch haltenden Schulbussen mit eingeschaltetem Warnblinklicht)	3	2	--	--	2	--	--	--	--	--
an anderen Stellen	40	38	1	--	34	--	3	--	1	--
Ruhender Verkehr, Verkehrssicherung unzulässiges Halten oder Parken	9	9	--	--	6	--	3	--	--	--
mangelnde Sicherung haltender oder liegengebliebener Fahrzeuge und von Unfallstellen sowie Schulbussen bei denen Kinder ein- oder aussteigen	1	1	--	--	1	--	--	--	--	--
verkehrswidriges Verhalten beim Ein- oder Aussteigen, Be- oder Entladen	5	5	--	--	2	--	3	--	--	--
bei den Kindern ein- oder aussteigen	3	3	--	--	3	--	--	--	--	--
Nichtbeachten d. Beleuchtungsvorschrift	1	1	--	1	--	--	--	--	--	--
Ladung, Besetzung	--	--	--	--	--	--	--	--	--	--
Überladung, Überbesetzung	--	--	--	--	--	--	--	--	--	--
unzureichend gesicherte Ladung oder Fahrzeugzubehörteile	--	--	--	--	--	--	--	--	--	--
Andere Fehler beim Fahrzeugführer	317	287	7	35	198	4	37	2	23	--

1) Anmerkungen siehe Seite 85

Unfallursache	Fahrzeugführer									
	insgesamt ¹⁾	Kraftfahrzeugführer zusammen	darunter Führer von					Führer von Fahrrädern		
			Mofas, Mopeds	Motorrädern	Personenkraftwagen	Kraftomnibussen, Obussen	Güterkraftfahrzeugen	Landwirtsch. Zugmaschinen	zusammen	darunter Kinder im Alter von 6 - 14 Jahren
bei Unfällen mit Personenschaden										
Fehlverhalten der Fahrzeugführer	95 180	83 091	3 446	4 947	66 580	704	6 733	218	11 137	2 833
davon in Bezug auf										
Verkehrstüchtigkeit	5 038	4 017	392	167	3 224	6	212	8	1 011	10
Alkoholeinfluss	4 003	3 045	361	155	2 415	2	100	6	953	3
Einfluss anderer berauschender Mittel (z.B. Drogen, Rauschgift)	185	158	15	3	133	–	6	1	22	1
Übermüdung	355	355	–	1	277	1	75	–	–	–
sonstige körperliche oder geistige Mängel	495	459	16	8	399	3	31	1	36	6
Falsche Straßenbenutzung	5 507	2 193	249	176	1 510	33	200	8	3 226	785
Benutzung der falschen Fahrbahn (auch Richtungsfahrbahn) oder verbotswidrige Benutzung anderer Straßenteile	3 450	732	143	63	456	6	53	3	2 693	643
Verstoß gegen das Rechtsfahrgebot	2 057	1 461	106	113	1 054	27	147	5	533	142
Geschwindigkeit	16 622	16 114	563	1 792	12 367	74	1 249	12	458	117
nicht angepaßte Geschwindigkeit mit gleichzeitigem Überschreiten der zulässigen Höchstgeschwindigkeit	1 236	1 224	20	114	919	17	149	–	10	4
nicht angepaßte Geschwindigkeit in anderen Fällen	15 386	14 890	543	1 678	11 448	57	1 100	12	448	113
Abstand	11 049	10 856	294	569	8 669	99	1 151	9	153	40
ungenügender Sicherheitsabstand	10 851	10 666	289	557	8 505	98	1 143	9	148	38
starkes Bremsen des Vorausfahrenden ohne zwingenden Grund	198	190	5	12	164	1	8	–	5	2
Überholen	3 140	2 877	151	455	1 940	26	277	14	166	34
unzulässiges Rechtsüberholen	205	160	37	35	84	1	3	–	38	4
Überholen trotz Gegenverkehrs	411	388	5	34	317	2	24	3	10	3
Überholen trotz unklarer Verkehrslage	850	825	69	286	442	3	23	1	19	2
Überholen trotz unzureichender Sichtverhältnisse	91	87	2	9	67	–	8	–	3	1
Überholen ohne Beachtung des nach- folgenden Verkehrs und / oder ohne rechtzeitige und deutliche Ankündigung des Ausschlerens	479	460	1	8	343	7	99	–	5	1
Fehler beim Wiedereinordnen nach rechts	335	305	6	20	232	2	43	2	9	4
Sonstige Fehler beim Überholen (z.B. ohne genügenden Seitenabstand)	633	554	26	59	382	10	68	3	49	9
Fehler beim Überholtwerden	136	98	5	4	73	1	9	5	33	10

1) Anmerkungen siehe Seite 85

Unfallursache	Fahrzeugführer									
	insgesamt ¹⁾	Kraftfahrzeugführer zusammen	darunter Führer von					Führer von Fahrrädern		
			Mofas, Mopeds	Motorrädern	Personenkraftwagen	Kraftomnibussen, Obussen	Güterkraftfahrzeugen	Landwirtsch. Zugmaschinen	zusammen	darunter Kinder im Alter von 6 - 14 Jahren
noch: bei Unfällen mit Personenschaden										
Vorbeifahren	326	290	11	13	228	5	28	2	31	11
Nichtbeachten des Vorranges entgegenkommender Fahrzeuge beim Vorbeifahren an haltenden Fahrzeugen, Absperrungen oder Hindernissen	267	240	11	12	186	5	23	2	24	9
Nichtbeachten des nachfolgenden Verkehrs beim Vorbeifahren an haltenden Fahrzeugen, Absperrungen oder Hindernissen und / oder ohne rechtzeitige und deutliche Ankündigung des Ausscherens	59	50	–	1	42	–	5	–	7	2
Nebeneinanderfahren, fehlerhaftes Wechseln des Fahrbahnstreifens beim Nebeneinanderfahren oder Nichtbeachten des Reißverschlussverfahrens	1 371	1 296	36	33	901	13	304	–	40	13
Vorfahrt, Vorrang	13 455	12 090	325	193	10 702	66	701	33	1 277	404
Nichtbeachten der Regel rechts vor links	1 482	1 163	94	72	898	11	78	6	309	109
Nichtbeachten der die Vorfahrt regelnden Verkehrszeichen	9 373	8 736	169	74	7 904	44	486	24	577	194
Nichtbeachten der Vorfahrt des durchgehenden Verkehrs auf Autobahnen oder Kraftfahrstraßen	172	164	–	1	141	1	19	–	4	3
Nichtbeachten der Vorfahrt durch Fahrzeuge, die aus Feld- und Waldwegen kommen	68	43	2	–	30	–	6	3	25	8
Nichtbeachten der Verkehrsregelung durch Polizeibeamte oder Lichtzeichen	2 102	1 740	57	42	1 509	10	95	–	349	86
Nichtbeachten des Vorranges entgegenkommender Fahrzeuge	226	216	3	3	196	–	14	–	9	4
Nichtbeachten des Vorranges von Schienenfahrzeugen an Bahnübergängen	32	28	–	1	24	–	3	–	4	–
Abbiegen, Wenden, Rückwärtsfahren, Ein- und Anfahren	16 108	14 360	345	202	12 585	77	979	79	1 626	757
Fehler beim Abbiegen	8 435	7 855	244	138	6 808	53	511	60	516	178
Fehler beim Wenden oder Rückwärtsfahren	2 772	2 728	13	22	2 402	6	253	6	16	8

1) Anmerkungen siehe Seite 85

Noch: **7. Ursachen von Straßenverkehrsunfällen 2000**
 noch: 7.1 Fehlverhalten der Fahrzeugführer nach Art der Verkehrsbeteiligung und Unfallschwere

Unfallursache	Fahrzeugführer									
	insgesamt ¹⁾	Kraftfahrzeugführer zusammen	darunter Führer von						Führer von Fahrrädern	
			Mofas, Mopeds	Motorrädern	Personenkraftwagen	Kraftomnibussen, Obussen	Güterkraftfahrzeugen	Landwirtsch. Zugmaschinen	zusammen	darunter Kinder im Alter von 6 - 14 Jahren

noch: **bei Unfällen mit Personenschaden**

Fehler beim Einfahren in den fließenden Verkehr (z. B. aus einem Grundstück, von einem anderen Straßenteil oder beim Anfahren vom Fahrbahnrand)	4 901	3 777	88	42	3 375	18	215	13	1 094	571
Falsches Verhalten gegenüber Fußgängern	4 561	4 185	73	74	3 688	101	221	5	271	38
an Fußgängerüberwegen	271	259	2	4	237	6	10	–	5	1
an Fußgängerfurten	737	701	8	10	626	9	45	1	21	1
beim Abbiegen	737	716	4	6	645	10	47	1	6	–
an Haltestellen (auch haltenden Schulbussen mit eingeschaltetem Warnblinklicht)	296	275	8	7	194	50	12	–	15	3
an anderen Stellen	2 520	2 234	51	47	1 986	26	107	3	224	33
Ruhender Verkehr, Verkehrssicherung unzulässiges Halten oder Parken	925	910	2	6	805	7	80	3	7	2
mangelnde Sicherung haltender oder liegendegebliebener Fahrzeuge und von Unfallstellen sowie Schulbussen bei denen Kinder ein- oder aussteigen	92	89	1	–	69	1	17	–	2	–
verkehrswidriges Verhalten beim Ein- oder Aussteigen, Be- oder Entladen	84	80	1	2	49	4	20	3	–	–
Nichtbeachten d. Beleuchtungsvorschrift	749	741	–	4	687	2	43	–	5	2
Ladung, Besetzung	182	50	10	7	27	–	6	–	129	24
Überladung, Überbesetzung	252	202	30	5	62	2	90	9	39	15
unzureichend gesicherte Ladung oder Fahrzeugzubehöerteile	77	47	24	1	11	–	10	1	30	12
unzureichend gesicherte Ladung oder Fahrzeugzubehöerteile	175	155	6	4	51	2	80	8	9	3
Andere Fehler beim Fahrzeugführer	16 644	13 651	965	1 255	9 872	195	1 235	36	2 703	583

1) Anmerkungen siehe Seite 85

Unfallursache	Fahrzeugführer									
	insgesamt ¹⁾	Kraftfahrzeugführer zusammen	darunter Führer von					Führer von Fahrrädern		
			Mofas, Mopeds	Motorrädern	Personenkraftwagen	Kraftomnibussen, Obussen	Güterkraftfahrzeugen	Landwirtsch. Zugmaschinen	zusammen	darunter Kinder im Alter von 6 - 14 Jahren

bei schwerwiegenden Unfällen mit Sachschaden (i.e.S.)

Fehlverhalten der Fahrzeugführer	32 136	31 640	120	230	28 411	91	2 576	80	50	3
davon in Bezug auf										
Verkehrstüchtigkeit	3 082	3 080	9	12	2 904	1	147	1	1	–
Alkoholeinfluss	2 612	2 610	8	10	2 505	–	81	1	1	–
Einfluss anderer berauschender Mittel (z.B. Drogen, Rauschgift)	101	101	–	1	95	1	4	–	–	–
Übermüdung	263	263	–	–	207	–	56	–	–	–
sonstige körperliche oder geistige Mängel	106	106	1	1	97	–	6	–	–	–
Falsche Straßenbenutzung	1 012	915	9	11	802	12	71	7	18	2
Benutzung der falschen Fahrbahn (auch Richtungsfahrbahn) oder verbotswidrige Benutzung anderer Straßenteile	232	207	4	6	182	–	14	1	9	–
Verstoß gegen das Rechtsfahrgebot	780	708	5	5	620	12	57	6	9	2
Geschwindigkeit	7 011	6 991	5	51	6 453	4	469	2	1	–
nicht angepaßte Geschwindigkeit mit gleichzeitigem Überschreiten der zulässigen Höchstgeschwindigkeit	646	646	–	4	576	2	63	–	–	–
nicht angepaßte Geschwindigkeit in anderen Fällen	6 365	6 345	5	47	5 877	2	406	2	1	–
Abstand	1 177	1 171	6	15	1 001	7	139	–	–	–
ungenügender Sicherheitsabstand	1 076	1 071	6	15	910	5	132	–	–	–
starkes Bremsen des Vorausfahrenden ohne zwingenden Grund	101	100	–	–	91	2	7	–	–	–
Überholen	1 495	1 421	7	43	1 124	7	232	2	2	–
unzulässiges Rechtsüberholen	82	79	4	6	66	–	3	–	–	–
Überholen trotz Gegenverkehrs	181	170	1	7	150	1	11	–	–	–
Überholen trotz unklarer Verkehrslage	336	332	2	17	287	–	24	–	1	–
Überholen trotz unzureichender Sichtverhältnisse	36	34	–	–	31	1	2	–	–	–
Überholen ohne Beachtung des nachfolgenden Verkehrs und / oder ohne rechtzeitige und deutliche Ankündigung des Ausscherens	546	506	–	2	343	5	154	1	–	–
Fehler beim Wiedereinordnen nach rechts	116	109	–	1	91	–	17	–	1	–
Sonstige Fehler beim Überholen (z.B. ohne genügenden Seitenabstand)	145	142	–	10	122	–	8	–	–	–
Fehler beim Überholtwerden	53	49	–	–	34	–	13	1	–	–

1) Anmerkungen siehe Seite 85

Noch: 7. Ursachen von Straßenverkehrsunfällen 2000
 noch: 7.1 Fehlverhalten der Fahrzeugführer nach Art der Verkehrsbeteiligung und Unfallschwere

Unfallursache	Fahrzeugführer									
	insgesamt ¹⁾	Kraftfahrzeugführer zusammen	darunter Führer von						Führer von Fahrrädern	
			Mofas, Mopeds	Motorrädern	Personenkraftwagen	Kraftomnibussen, Obussen	Güterkraftfahrzeugen	Landwirtsch. Zugmaschinen	zusammen	darunter Kinder im Alter von 6 - 14 Jahren

noch: **bei schwerwiegenden Unfällen mit Sachschaden (i.e.S.)**

Vorbeifahren	133	127	1	1	104	3	17	1	-	-
Nichtbeachten des Vorranges entgegenkommender Fahrzeuge beim Vorbeifahren an haltenden Fahrzeugen, Absperrungen oder Hindernissen	106	101	1	1	79	3	16	1	-	-
Nichtbeachten des nachfolgenden Verkehrs beim Vorbeifahren an haltenden Fahrzeugen, Absperrungen oder Hindernissen und / oder ohne rechtzeitige und deutliche Ankündigung des Ausscherens	27	26	-	-	25	-	1	-	-	-
Nebeneinanderfahren, fehlerhaftes Wechseln des Fahrbahnstreifens beim Nebeneinanderfahren oder Nichtbeachten des Reißverschlussverfahrens	601	568	2	3	422	9	129	-	-	-
Vorfahrt, Vorrang	7 691	7 646	37	26	7 080	24	417	20	12	1
Nichtbeachten der Regel rechts vor links	958	956	10	7	852	5	75	3	1	-
Nichtbeachten der die Vorfahrt regelnden Verkehrszeichen	5 203	5 177	24	11	4 839	13	251	14	8	1
Nichtbeachten der Vorfahrt des durchgehenden Verkehrs auf Autobahnen oder Kraftfahrstraßen	166	155	-	2	139	-	13	-	-	-
Nichtbeachten der Vorfahrt durch Fahrzeuge, die aus Feld- und Waldwegen kommen	14	14	-	-	12	-	1	1	-	-
Nichtbeachten der Verkehrsregelung durch Polizeibeamte oder Lichtzeichen	1 215	1 209	3	6	1 111	6	71	-	3	-
Nichtbeachten des Vorranges entgegenkommender Fahrzeuge	119	119	-	-	114	-	5	-	-	-
Nichtbeachten des Vorranges von Schienenfahrzeugen an Bahnübergängen	16	16	-	-	13	-	1	2	-	-
Abbiegen, Wenden, Rückwärtsfahren, Ein- und Anfahren	4 976	4 953	19	17	4 444	19	391	35	6	-
Fehler beim Abbiegen	3 574	3 569	15	14	3 264	11	222	26	2	-
Fehler beim Wenden oder Rückwärtsfahren	870	862	1	2	712	4	130	5	-	-

1) Anmerkungen siehe Seite 85

Unfallursache	Fahrzeugführer									
	insgesamt ¹⁾	Kraftfahrzeugführer zusammen	darunter Führer von						Führer von Fahrrädern	
			Mofas, Mopeds	Motorrädern	Personenkraftwagen	Kraftomnibussen, Obussen	Güterkraftfahrzeugen	Landwirtsch. Zugmaschinen	zusammen	darunter Kinder im Alter von 6 - 14 Jahren

noch: bei schwerwiegenden Unfällen mit Sachschaden (i.e.S.)

Fehler beim Einfahren in den fließenden Verkehr (z. B. aus einem Grundstück, von einem anderen Straßenteil oder beim Anfahren vom Fahrbahnrand)	532	522	3	1	468	4	39	4	4	-
Falsches Verhalten gegenüber Fußgängern	7	7	-	-	6	-	-	1	-	-
an Fußgängerüberwegen	-	-	-	-	-	-	-	-	-	-
an Fußgängerfurten	-	-	-	-	-	-	-	-	-	-
beim Abbiegen	3	3	-	-	3	-	-	-	-	-
an Haltestellen (auch haltenden Schulbussen mit eingeschaltetem Warnblinklicht)	2	2	-	-	2	-	-	-	-	-
an anderen Stellen	2	2	-	-	1	-	-	1	-	-
Ruhender Verkehr, Verkehrssicherung unzulässiges Halten oder Parken	64	60	-	-	48	-	11	-	-	-
mangelnde Sicherung haltender oder liegengebliebener Fahrzeuge und von Unfallstellen sowie Schulbussen	18	16	-	-	11	-	5	-	-	-
bei denen Kinder ein- oder aussteigen	28	27	-	-	21	-	5	-	-	-
verkehrswidriges Verhalten beim Ein- oder Aussteigen, Be- oder Entladen	18	17	-	-	16	-	1	-	-	-
Nichtbeachten d. Beleuchtungsvorschrift	20	16	-	1	13	-	2	-	3	-
Ladung, Besetzung	215	196	-	2	72	-	112	5	-	-
Überladung, Überbesetzung	36	36	-	-	23	-	10	2	-	-
unzureichend gesicherte Ladung oder Fahrzeugzubehörteile	179	160	-	2	49	-	102	3	-	-
Andere Fehler beim Fahrzeugführer	4 652	4 489	25	48	3 938	5	439	6	7	-

1) Anmerkungen siehe Seite 85

Unfallursache	Fahrzeugführer									
	insgesamt ¹⁾	darunter im Alter von ... bis unter ... Jahren								
		15 - 18	18 - 21	21 - 25	25 - 35	35 - 45	45 - 55	55 - 65	65 - 75	75 und mehr
bei Unfällen mit Personenschaden										
Beteiligte	138 459	4 219	12 522	13 593	31 211	28 012	16 845	12 803	6 381	2 542
Fehlverhalten der Fahrzeugführer	95 180	2 884	10 830	10 575	21 054	17 839	10 523	8 207	4 501	2 081
Verkehrstüchtigkeit	5 038	108	529	655	1 246	1 161	652	412	184	68
darunter Alkoholeinfluss	4 003	92	395	510	1 014	997	542	321	107	15
falsche Straßenbenutzung	5 507	449	474	422	925	702	446	451	297	138
nicht angepaßte Geschwindigkeit	16 622	478	2 945	2 633	4 241	3 017	1 487	955	410	148
Abstand	11 049	264	1 403	1 418	2 877	2 209	1 232	880	405	154
Überholen	3 140	109	347	329	612	551	323	223	103	51
Vorbeifahren	326	12	36	33	67	67	31	30	13	4
Nebeneinanderfahren	1 371	14	87	108	323	256	189	117	53	17
Vorfahrt, Vorrang	13 455	309	1 300	1 227	2 692	2 562	1 614	1 405	1 014	523
Nichtbeachten der die Vorfahrt regelnden Verkehrszeichen	9 373	152	897	832	1 895	1 812	1 147	1 038	756	411
Nichtbeachten der Verkehrsregelung durch Polizeibeamte oder Lichtzeichen	2 102	52	199	224	432	397	243	185	158	64
Abbiegen, Wenden, Rückwärtsfahren, Ein- und Anfahren	16 108	355	1 387	1 500	3 361	3 011	1 980	1 689	972	503
falsches Verhalten gegenüber Fußgängern	4 561	61	324	368	851	938	600	534	277	120
darunter:										
an Fußgängerüberwegen u. -furten	1 008	6	66	95	158	201	130	134	82	34
Ruhender Verkehr, Verkehrs-sicherung	925	6	43	84	227	213	150	115	31	8
Nichtbeachten der Beleuchtungs-vorschriften	182	26	25	21	29	28	8	9	3	–
Ladung, Besetzung	252	28	13	19	39	60	28	20	3	1
andere Fehler beim Fahrzeugführer	16 644	665	1 917	1 758	3 564	3 064	1 783	1 367	736	346
bei Unfällen mit Getöteten										
Beteiligte	1 705	15	142	180	363	357	266	172	96	62
Fehlverhalten der Fahrzeugführer	1 298	12	144	167	292	238	171	125	76	50
Verkehrstüchtigkeit	100	2	8	16	29	17	16	8	1	3
darunter Alkoholeinfluss	77	2	6	11	26	14	13	5	–	–
falsche Straßenbenutzung	83	2	10	7	17	17	10	13	4	3
nicht angepaßte Geschwindigkeit	413	2	67	73	109	79	49	16	14	3
Abstand	18	–	1	2	1	3	3	4	3	–
Überholen	72	–	7	8	21	10	10	7	4	–
Vorbeifahren	1	–	–	–	1	–	–	–	–	–
Nebeneinanderfahren	11	–	–	2	1	3	1	1	1	–
Vorfahrt, Vorrang	108	1	5	12	14	10	13	16	15	21
Nichtbeachten der die Vorfahrt regelnden Verkehrszeichen	75	1	3	7	10	6	8	10	13	17
Nichtbeachten der Verkehrsregelung durch Polizeibeamte oder Lichtzeichen	17	–	1	3	3	1	4	2	1	1
Abbiegen, Wenden, Rückwärtsfahren, Ein- und Anfahren	92	4	4	4	12	19	14	13	13	6
falsches Verhalten gegenüber Fußgängern	73	–	6	13	18	16	7	5	3	2
darunter:										
an Fußgängerüberwegen u. -furten	17	–	1	4	4	4	2	1	1	–
Ruhender Verkehr, Verkehrs-sicherung	9	–	–	1	2	1	2	1	1	–
Nichtbeachten der Beleuchtungs-vorschriften	1	–	1	–	–	–	–	–	–	–
Ladung, Besetzung	–	–	–	–	–	–	–	–	–	–
andere Fehler beim Fahrzeugführer	317	1	35	29	67	63	46	41	17	12

1) einschl. ohne Angabe des Alters

Unfallursache	Fahrer von Personenkraftwagen bzw. Motorrädern									
	ins gesamt ¹⁾	darunter im Alter von ... bis unter ... Jahren								
		15 - 18	18 - 21	21 - 25	25 - 35	35 - 45	45 - 55	55 - 65	65 - 75	75 und mehr
bei Fahrern von Personenkraftwagen										
Beteiligte	95 687	115	10 203	11 056	23 146	19 523	11 854	9 014	4 548	1 828
Fehlverhalten der Fahrzeugführer	66 580	131	9 140	8 650	15 567	12 548	7 444	5 975	3 365	1 639
Verkehrstüchtigkeit	3 224	24	430	544	825	687	351	209	87	61
darunter Alkoholeinfluss	2 415	21	311	415	649	569	275	135	22	12
falsche Straßenbenutzung	1 510	5	238	187	334	231	132	119	68	46
nicht angepaßte Geschwindigkeit	12 367	43	2 620	2 216	3 144	2 049	1 008	693	338	141
Abstand	8 669	2	1 249	1 207	2 263	1 668	926	725	361	148
Überholen	1 940	3	256	237	377	289	207	167	84	41
Vorbeifahren	228	–	35	28	49	49	21	19	11	4
Nebeneinanderfahren	901	1	73	86	222	150	117	74	40	15
Vorfahrt, Vorrang	10 702	8	1 155	1 091	2 255	2 154	1 362	1 175	821	420
Nichtbeachten der die Vorfahrt regelnden Verkehrszeichen	7 904	2	830	766	1 652	1 608	1 004	903	645	342
Nichtbeachten der Verkehrsrege- lung durch Polizeibeamte oder Lichtzeichen	1 509	1	161	182	327	294	187	145	122	47
Abbiegen, Wenden, Rückwärts- fahren, Ein- und Anfahren	12 585	7	1 222	1 315	2 862	2 503	1 667	1 424	810	415
falsches Verhalten gegenüber Fußgängern	3 688	3	290	314	693	753	509	474	259	117
darunter:										
an Fußgängerüberwegen u. -furten	863	–	58	83	130	171	113	128	79	33
Ruhender Verkehr, Verkehrs- sicherung	805	6	41	78	193	180	131	102	29	7
Nichtbeachten der Beleuchtungs- vorschriften	27	–	5	2	7	8	1	2	1	–
Ladung, Besetzung	62	–	7	6	12	20	8	5	1	–
andere Fehler beim Fahrzeugführer	9 872	29	1 519	1 339	2 331	1 807	1 004	787	455	224
bei Fahrern von Motorrädern										
Beteiligte	8 434	1 109	712	664	2 060	2 296	1 001	419	97	17
Fehlverhalten der Fahrzeugführer	4 947	681	479	455	1 258	1 242	523	187	64	10
Verkehrstüchtigkeit	167	13	15	8	46	52	21	7	5	–
darunter Alkoholeinfluss	155	11	13	8	45	50	20	5	3	–
falsche Straßenbenutzung	176	35	17	12	44	35	19	4	4	–
nicht angepaßte Geschwindigkeit	1 792	188	162	194	533	451	180	64	15	1
Abstand	569	115	57	50	118	141	64	18	5	1
Überholen	455	40	45	49	125	124	45	15	3	–
Vorbeifahren	13	2	1	2	2	4	1	–	–	–
Nebeneinanderfahren	33	–	5	4	6	9	4	3	–	–
Vorfahrt, Vorrang	193	61	21	5	40	39	13	2	7	2
Nichtbeachten der die Vorfahrt regelnden Verkehrszeichen	74	26	8	–	14	13	5	–	5	2
Nichtbeachten der Verkehrsrege- lung durch Polizeibeamte oder Lichtzeichen	42	7	3	1	13	12	4	1	–	–
Abbiegen, Wenden, Rückwärts- fahren, Ein- und Anfahren	202	41	23	26	30	45	17	11	5	–
falsches Verhalten gegenüber Fußgängern	74	10	10	7	13	22	3	2	1	–
darunter:										
an Fußgängerüberwegen u. -furten	14	1	3	–	2	5	–	–	1	–
Ruhender Verkehr, Verkehrs- sicherung	6	–	–	1	3	–	1	–	–	–
Nichtbeachten der Beleuchtungs- vorschriften	7	2	4	–	–	–	1	–	–	–
Ladung, Besetzung	5	–	1	1	1	–	2	–	–	–
andere Fehler beim Fahrzeugführer	1 255	174	118	96	297	320	152	61	19	6

1) einschl. ohne Angabe des Alters

Unfallursache	Fahrzeugführer									
	insgesamt ¹⁾	darunter im Alter von ... bis unter ... Jahren								
		15 - 18	18 - 21	21 - 25	25 - 35	35 - 45	45 - 55	55 - 65	65 - 75	75 und mehr
bei männlichen Fahrzeugführern²⁾										
Beteiligte	91 721	3 047	8 408	9 109	21 390	19 212	11 781	9 354	4 698	1 713
Fehlverhalten der Fahrzeugführer	65 918	2 171	7 692	7 524	15 036	12 652	7 534	6 138	3 399	1 454
Verkehrstüchtigkeit	4 380	95	465	592	1 092	999	551	351	174	51
darunter Alkoholeinfluss	3 582	83	357	468	917	875	479	282	102	13
falsche Straßenbenutzung	3 431	300	316	289	640	460	294	283	185	82
nicht angepaßte Geschwindigkeit	12 476	381	2 222	1 981	3 177	2 264	1 130	774	322	106
Abstand	7 908	205	985	965	2 038	1 611	928	674	328	124
Überholen	2 158	98	286	257	506	447	245	172	73	35
Vorbeifahren	225	10	28	19	49	50	22	24	9	2
Nebeneinanderfahren	920	12	59	81	245	199	147	103	48	12
Vorfahrt, Vorrang	8 543	226	807	770	1 730	1 602	1 041	978	736	365
Nichtbeachten der die Vorfahrt regelnden Verkehrszeichen	5 873	110	538	512	1 175	1 104	723	734	551	289
Nichtbeachten der Verkehrsregelung durch Polizeibeamte oder Lichtzeichen	1 430	38	139	153	319	277	164	122	118	42
Abbiegen, Wenden, Rückwärtsfahren, Ein- und Anfahren	10 493	267	905	978	2 198	1 947	1 319	1 221	718	347
falsches Verhalten gegenüber Fußgängern	2 987	50	237	263	595	629	420	409	216	99
darunter:										
an Fußgängerüberwegen u. -furten	648	3	50	68	108	134	88	97	59	28
Ruhender Verkehr, Verkehrs-sicherung	587	3	25	59	145	133	105	81	22	4
Nichtbeachten der Beleuchtungs-vorschriften	111	10	15	15	20	21	7	7	2	-
Ladung, Besetzung	197	23	9	15	34	56	26	20	3	1
andere Fehler beim Fahrzeugführer	11 502	491	1 333	1 240	2 567	2 234	1 299	1 041	563	226
bei weiblichen Fahrzeugführern²⁾										
Beteiligte	40 868	1 172	4 114	4 484	9 821	8 800	5 064	3 449	1 683	829
Fehlverhalten der Fahrzeugführer	25 908	713	3 138	3 051	6 018	5 187	2 989	2 069	1 102	627
Verkehrstüchtigkeit	651	13	64	63	154	162	101	61	10	17
darunter Alkoholeinfluss	418	9	38	42	97	122	63	39	5	2
falsche Straßenbenutzung	1 725	149	158	133	285	242	152	168	112	56
nicht angepaßte Geschwindigkeit	3 977	97	723	652	1 064	753	357	181	88	42
Abstand	2 999	59	418	453	839	598	304	206	77	30
Überholen	542	11	61	72	106	104	78	51	30	16
Vorbeifahren	81	2	8	14	18	17	9	6	4	2
Nebeneinanderfahren	263	2	28	27	78	57	42	14	5	5
Vorfahrt, Vorrang	4 547	83	493	457	962	960	573	427	278	158
Nichtbeachten der die Vorfahrt regelnden Verkehrszeichen	3 289	42	359	320	720	708	424	304	205	122
Nichtbeachten der Verkehrsregelung durch Polizeibeamte oder Lichtzeichen	616	14	60	71	113	120	79	63	40	22
Abbiegen, Wenden, Rückwärtsfahren, Ein- und Anfahren	5 128	88	482	522	1 163	1 064	661	468	254	156
falsches Verhalten gegenüber Fußgängern	1 182	11	87	105	256	309	180	125	61	21
darunter:										
an Fußgängerüberwegen u. -furten	274	3	16	27	50	67	42	37	23	6
Ruhender Verkehr, Verkehrs-sicherung	304	3	18	25	82	80	45	34	9	4
Nichtbeachten der Beleuchtungs-vorschriften	63	16	10	6	9	7	1	2	1	-
Ladung, Besetzung	30	5	4	4	5	4	2	-	-	-
andere Fehler beim Fahrzeugführer	4 416	174	584	518	997	830	484	326	173	120

1) einschl. ohne Angabe des Alters – 2) Fahrzeugführer ohne Angabe des Geschlechts wurden nicht ausgewertet

7.5 Fehlverhalten der Fahrer von Personenkraftwagen nach Altersgruppen und Geschlecht bei Unfällen mit Personenschaden

Unfallursache	Fahrer von Personenkraftwagen									
	insgesamt ¹⁾	darunter im Alter von ... bis unter ... Jahren								
		15 - 18	18 - 21	21 - 25	25 - 35	35 - 45	45 - 55	55 - 65	65 - 75	75 und mehr
bei männlichen Fahrzeugführern²⁾										
Beteiligte	59 709	89	6 728	7 145	14 643	12 053	7 651	6 447	3 456	1 331
Fehlverhalten der Fahrzeugführer	43 899	109	6 388	5 942	10 301	8 031	4 888	4 308	2 559	1 200
Verkehrstüchtigkeit	2 713	21	377	488	698	563	276	163	80	44
darunter Alkoholeinfluss	2 113	19	281	379	576	482	235	109	19	10
falsche Straßenbenutzung	950	5	168	128	233	139	91	92	51	35
nicht angepaßte Geschwindigkeit	8 770	37	1 953	1 615	2 201	1 382	686	527	257	100
Abstand	5 827	2	865	783	1 478	1 109	637	526	288	119
Überholen	1 234	3	204	176	287	209	139	122	60	28
Vorbeifahren	149	–	27	15	33	33	13	16	9	2
Nebeneinanderfahren	546	1	46	61	150	98	78	62	37	10
Vorfahrt, Vorrang	6 541	8	706	665	1 347	1 255	827	810	601	309
Nichtbeachten der die Vorfahrt regelnden Verkehrszeichen	4 773	2	490	455	952	924	599	623	470	249
Nichtbeachten der Verkehrsregelung durch Polizeibeamte oder Lichtzeichen	991	1	114	122	230	189	114	97	89	33
Abbiegen, Wenden, Rückwärtsfahren, Ein- und Anfahren	7 873	5	770	833	1 774	1 504	1 055	999	608	298
falsches Verhalten gegenüber Fußgängern	2 369	3	209	219	459	463	334	353	202	99
darunter:										
an Fußgängerüberwegen u. -furten	551	–	43	58	83	108	72	91	58	28
Ruhender Verkehr, Verkehrs-sicherung	479	3	24	53	113	101	87	68	20	3
Nichtbeachten der Beleuchtungs-vorschriften	19	–	5	2	5	4	1	1	1	–
Ladung, Besetzung	51	–	5	5	10	17	8	5	1	–
andere Fehler beim Fahrzeugführer	6 378	21	1 029	899	1 513	1 154	656	564	344	153
bei weiblichen Fahrzeugführern²⁾										
Beteiligte	31 813	26	3 475	3 911	8 503	7 470	4 203	2 567	1 092	497
Fehlverhalten der Fahrzeugführer	20 795	22	2 752	2 708	5 266	4 517	2 556	1 667	806	439
Verkehrstüchtigkeit	508	3	53	56	127	124	75	46	7	17
darunter Alkoholeinfluss	299	2	30	36	73	87	40	26	3	2
falsche Straßenbenutzung	422	–	70	59	101	92	41	27	17	11
nicht angepaßte Geschwindigkeit	3 496	6	667	601	943	667	322	166	81	41
Abstand	2 742	–	384	424	785	559	289	199	73	29
Überholen	435	–	52	61	90	80	68	45	24	13
Vorbeifahren	68	–	8	13	16	16	8	3	2	2
Nebeneinanderfahren	236	–	27	25	72	52	39	12	3	5
Vorfahrt, Vorrang	3 919	–	449	426	908	899	535	365	220	111
Nichtbeachten der die Vorfahrt regelnden Verkehrszeichen	2 993	–	340	311	700	684	405	280	175	93
Nichtbeachten der Verkehrsregelung durch Polizeibeamte oder Lichtzeichen	478	–	47	60	97	105	73	48	33	14
Abbiegen, Wenden, Rückwärtsfahren, Ein- und Anfahren	4 393	2	452	482	1 088	999	612	425	202	117
falsches Verhalten gegenüber Fußgängern	1 084	–	81	95	234	290	175	121	57	18
darunter:										
an Fußgängerüberwegen u. -furten	255	–	15	25	47	63	41	37	21	5
Ruhender Verkehr, Verkehrs-sicherung	299	3	17	25	80	79	44	34	9	4
Nichtbeachten der Beleuchtungs-vorschriften	7	–	–	–	2	4	–	1	–	–
Ladung, Besetzung	8	–	2	1	2	3	–	–	–	–
andere Fehler beim Fahrzeugführer	3 178	8	490	440	818	653	348	223	111	71

1) einschl. ohne Angabe des Alters – 2) Fahrzeugführer ohne Angabe des Geschlechts wurden nicht ausgewertet

Unfallursache	Fahrzeugführer									
	ins- gesamt ¹⁾	darunter im Alter von ... bis unter ... Jahren								
		15 - 18	18 - 21	21 - 25	25 - 35	35 - 45	45 - 55	55 - 65	65 - 75	75 und mehr
Insgesamt										
Beteiligte Fahrzeugführer	138 459	4 219	12 522	13 593	31 211	28 012	16 845	12 803	6 381	2 542
Fehlverhalten der Fahrzeugführer insgesamt	95 180	2 884	10 830	10 575	21 054	17 839	10 523	8 207	4 501	2 081
darunter										
Verkehrstüchtigkeit	5 038	108	529	655	1 246	1 161	652	412	184	68
darunter Alkoholeinfluss	4 003	92	395	510	1 014	997	542	321	107	15
falsche Straßenbenutzung	5 507	449	474	422	925	702	446	451	297	138
nicht angepaßte Geschwindigkeit	16 622	478	2 945	2 633	4 241	3 017	1 487	955	410	148
Abstand	11 049	264	1 403	1 418	2 877	2 209	1 232	880	405	154
Überholen	3 140	109	347	329	612	551	323	223	103	51
Vorfahrt, Vorrang	13 455	309	1 300	1 227	2 692	2 562	1 614	1 405	1 014	523
Fehler beim Abbiegen	8 435	208	829	815	1 728	1 593	1 033	912	567	311
Fehler beim Ein- und Anfahren	4 901	140	329	417	930	843	588	487	255	130
Falsches Verhalten gegen Fußgänger	4 561	61	324	368	851	938	600	534	277	120
andere Fehler beim Fahrzeugführer	16 644	665	1 917	1 758	3 564	3 064	1 783	1 367	736	346
Motorräder										
Beteiligte Fahrzeugführer	8 434	1 109	712	664	2 060	2 296	1 001	419	97	17
Fehlverhalten der Fahrzeugführer insgesamt	4 947	681	479	455	1 258	1 242	523	187	64	10
darunter										
Verkehrstüchtigkeit	167	13	15	8	46	52	21	7	5	–
darunter Alkoholeinfluss	155	11	13	8	45	50	20	5	3	–
falsche Straßenbenutzung	176	35	17	12	44	35	19	4	4	–
nicht angepaßte Geschwindigkeit	1 792	188	162	194	533	451	180	64	15	1
Abstand	569	115	57	50	118	141	64	18	5	1
Überholen	455	40	45	49	125	124	45	15	3	–
Vorfahrt, Vorrang	193	61	21	5	40	39	13	2	7	2
Fehler beim Abbiegen	138	26	16	22	20	30	10	8	3	–
Fehler beim Ein- und Anfahren	42	14	4	2	6	11	4	1	–	–
Falsches Verhalten gegen Fußgänger	74	10	10	7	13	22	3	2	1	–
andere Fehler beim Fahrzeugführer	1 255	174	118	96	297	320	152	61	19	6
Personenkraftwagen										
Beteiligte Fahrzeugführer	95 687	115	10 203	11 056	23 146	19 523	11 854	9 014	4 548	1 828
Fehlverhalten der Fahrzeugführer insgesamt	66 580	131	9 140	8 650	15 567	12 548	7 444	5 975	3 365	1 639
darunter										
Verkehrstüchtigkeit	3 224	24	430	544	825	687	351	209	87	61
darunter Alkoholeinfluss	2 415	21	311	415	649	569	275	135	22	12
falsche Straßenbenutzung	1 510	5	238	187	334	231	132	119	68	46
nicht angepaßte Geschwindigkeit	12 367	43	2 620	2 216	3 144	2 049	1 008	693	338	141
Abstand	8 669	2	1 249	1 207	2 263	1 668	926	725	361	148
Überholen	1 940	3	256	237	377	289	207	167	84	41
Vorfahrt, Vorrang	10 702	8	1 155	1 091	2 255	2 154	1 362	1 175	821	420
Fehler beim Abbiegen	6 808	5	737	728	1 480	1 320	852	768	489	267
Fehler beim Ein- und Anfahren	3 375	–	271	352	791	697	493	396	178	88
Falsches Verhalten gegen Fußgänger	3 688	3	290	314	693	753	509	474	259	117
andere Fehler beim Fahrzeugführer	9 872	29	1 519	1 339	2 331	1 807	1 004	787	455	224
Güterkraftfahrzeuge										
Beteiligte Fahrzeugführer	8 613	3	268	664	2 481	2 342	1 445	803	133	9
Fehlverhalten der Fahrzeugführer insgesamt	6 733	3	275	624	2 002	1 793	1 072	614	107	9
darunter										
Verkehrstüchtigkeit	212	–	16	21	49	61	47	15	2	1
darunter Alkoholeinfluss	100	–	7	12	17	33	27	4	–	–
falsche Straßenbenutzung	200	–	10	14	52	43	33	14	1	1
nicht angepaßte Geschwindigkeit	1 249	1	65	145	371	338	189	106	23	1
Abstand	1 151	–	52	119	398	292	172	99	11	2
Überholen	277	–	11	18	60	76	45	18	3	1
Vorfahrt, Vorrang	701	–	17	66	216	190	111	66	21	2
Fehler beim Abbiegen	511	–	20	37	140	151	81	56	12	–
Fehler beim Ein- und Anfahren	215	–	6	20	64	56	43	21	1	–
Falsches Verhalten gegen Fußgänger	221	2	3	16	63	59	32	22	5	–
andere Fehler beim Fahrzeugführer	1 235	–	60	116	359	310	202	120	20	1

1) einschl. ohne Angabe des Alters

7.7 Fehlverhalten der Fahrzeugführer nach Altersgruppen bei schwerwiegenden Unfällen mit Sachschaden (i.e.S.)

Unfallursache	Fahrzeugführer									
	ins-gesamt ¹⁾	darunter im Alter von ... bis unter ... Jahren								
		15 - 18	18 - 21	21 - 25	25 - 35	35 - 45	45 - 55	55 - 65	65 - 75	75 und mehr
alle Fahrzeugführer										
Beteiligte	46 031	235	5 130	5 129	10 784	9 101	5 338	3 732	1 889	747
Fehlverhalten der Fahrzeugführer	32 136	232	4 438	4 130	7 556	6 027	3 397	2 412	1 381	630
Verkehrstüchtigkeit	3 082	40	430	523	854	669	310	143	72	19
darunter Alkoholeinfluss	2 612	39	346	443	745	585	266	120	43	7
falsche Straßenbenutzung	1 012	8	109	108	176	166	108	47	36	17
nicht angepaßte Geschwindigkeit	7 011	64	1 400	1 208	1 899	1 210	545	314	102	35
Abstand	1 177	2	141	122	316	242	140	88	40	17
Überholen	1 495	8	151	147	251	238	158	81	44	11
Vorbeifahren	133	–	16	12	22	26	16	15	8	2
Nebeneinanderfahren	601	1	30	44	89	90	56	43	13	2
Vorfahrt, Vorrang	7 691	27	876	768	1 632	1 491	961	894	608	339
Nichtbeachten der die Vorfahrt regelnden Verkehrszeichen	5 203	18	600	501	1 067	990	659	593	469	258
Nichtbeachten der Verkehrsregelung durch Polizeibeamte oder Lichtzeichen	1 215	3	128	132	267	253	137	150	83	51
Abbiegen, Wenden, Rückwärtsfahren, Ein- und Anfahren	4 976	29	676	538	1 098	966	614	506	334	135
falsches Verhalten gegenüber Fußgängern	7	–	–	2	1	1	1	1	–	–
darunter:										
an Fußgängerüberwegen u. -furten	–	–	–	–	–	–	–	–	–	–
Ruhender Verkehr, Verkehrs-sicherung	64	–	10	8	16	14	10	1	1	–
Nichtbeachten der Beleuchtungs-vorschriften	20	–	4	5	2	4	4	–	–	–
Ladung, Besetzung	215	1	3	22	46	54	33	17	5	2
andere Fehler beim Fahrzeugführer	4 652	52	592	623	1 154	856	441	262	118	51
Fahrer von Personenkraftwagen										
Beteiligte	40 427	103	4 935	4 754	9 421	7 752	4 516	3 316	1 798	736
Fehlverhalten der Fahrzeugführer	28 411	156	4 277	3 846	6 724	5 196	2 914	2 168	1 304	623
Verkehrstüchtigkeit	2 904	38	418	508	805	610	290	127	67	19
darunter Alkoholeinfluss	2 505	37	341	437	713	547	251	112	42	7
falsche Straßenbenutzung	802	5	105	100	150	140	86	43	34	16
nicht angepaßte Geschwindigkeit	6 453	59	1 360	1 152	1 741	1 063	479	283	89	35
Abstand	1 001	–	138	111	268	198	105	75	34	16
Überholen	1 124	2	141	117	202	173	110	74	42	11
Vorbeifahren	104	–	14	11	16	20	15	11	8	2
Nebeneinanderfahren	422	–	29	37	66	61	30	33	11	1
Vorfahrt, Vorrang	7 080	3	847	715	1 483	1 342	877	829	590	337
Nichtbeachten der die Vorfahrt regelnden Verkehrszeichen	4 839	3	583	472	978	904	606	558	453	256
Nichtbeachten der Verkehrsregelung durch Polizeibeamte oder Lichtzeichen	1 111	–	122	122	245	218	123	138	83	51
Abbiegen, Wenden, Rückwärtsfahren, Ein- und Anfahren	4 444	10	647	496	960	844	523	462	320	133
falsches Verhalten gegenüber Fußgängern	6	–	–	2	–	1	1	1	–	–
darunter:										
an Fußgängerüberwegen u. -furten	–	–	–	–	–	–	–	–	–	–
Ruhender Verkehr, Verkehrs-sicherung	48	–	9	8	12	10	7	1	1	–
Nichtbeachten der Beleuchtungs-vorschriften	13	–	3	3	2	1	4	–	–	–
Ladung, Besetzung	72	–	1	10	11	16	19	7	3	2
andere Fehler beim Fahrzeugführer	3 938	39	565	576	1 008	717	368	222	105	51

1) einschl. ohne Angabe des Alters

Unfallursache	Fahrzeugführer									
	ins- gesamt ¹⁾	darunter im Alter von ... bis unter ... Jahren								
		15 - 18	18 - 21	21 - 25	25 - 35	35 - 45	45 - 55	55 - 65	65 - 75	75 und mehr
männliche Fahrzeugführer²⁾										
Beteiligte	91 721	3 047	8 408	9 109	21 390	19 212	11 781	9 354	4 698	1 713
Fehlverhalten der Fahrzeugführer je 1 000 Beteiligte	719	713	915	826	703	659	640	656	723	849
Verkehrstüchtigkeit	48	31	55	65	51	52	47	38	37	30
darunter Alkoholeinfluss	39	27	42	51	43	46	41	30	22	8
falsche Straßenbenutzung	37	98	38	32	30	24	25	30	39	48
nicht angepaßte Geschwindigkeit	136	125	264	217	149	118	96	83	69	62
Abstand	86	67	117	106	95	84	79	72	70	72
Überholen	24	32	34	28	24	23	21	18	16	20
Vorbeifahren	2	3	3	2	2	3	2	3	2	1
Nebeneinanderfahren	10	4	7	9	11	10	12	11	10	7
Vorfahrt, Vorrang	93	74	96	85	81	83	88	105	157	213
Nichtbeachten der die Vorfahrt regelnden Verkehrszeichen	64	36	64	56	55	57	61	78	117	169
Nichtbeachten der Verkehrsregelung durch Polizeibeamte oder Lichtzeichen	16	12	17	17	15	14	14	13	25	25
Abbiegen, Wenden, Rückwärts- fahren, Ein- und Anfahren	114	88	108	107	103	101	112	131	153	203
falsches Verhalten gegenüber Fußgängern	33	16	28	29	28	33	36	44	46	58
darunter:										
an Fußgängerüberwegen u. -furten	7	1	6	7	5	7	7	10	13	16
Ruhender Verkehr, Verkehrs- sicherung	6	1	3	6	7	7	9	9	5	2
Nichtbeachten der Beleuchtungs- vorschriften	1	3	2	2	1	1	1	1	-	-
Ladung, Besetzung	2	8	1	2	2	3	2	2	1	1
andere Fehler beim Fahrzeugführer	125	161	159	136	120	116	110	111	120	132
weibliche Fahrzeugführer²⁾										
Beteiligte	40 868	1 172	4 114	4 484	9 821	8 800	5 064	3 449	1 683	829
Fehlverhalten der Fahrzeugführer je 1 000 Beteiligte	634	608	763	680	613	589	590	600	655	756
Verkehrstüchtigkeit	16	11	16	14	16	18	20	18	6	21
darunter Alkoholeinfluss	10	8	9	9	10	14	12	11	3	2
falsche Straßenbenutzung	42	127	38	30	29	28	30	49	67	68
nicht angepaßte Geschwindigkeit	97	83	176	145	108	86	70	52	52	51
Abstand	73	50	102	101	85	68	60	60	46	36
Überholen	13	9	15	16	11	12	15	15	18	19
Vorbeifahren	2	2	2	3	2	2	2	2	2	2
Nebeneinanderfahren	6	2	7	6	8	6	8	4	3	6
Vorfahrt, Vorrang	111	71	120	102	98	109	113	124	165	191
Nichtbeachten der die Vorfahrt regelnden Verkehrszeichen	80	36	87	71	73	80	84	88	122	147
Nichtbeachten der Verkehrsregelung durch Polizeibeamte oder Lichtzeichen	15	12	15	16	12	14	16	18	24	27
Abbiegen, Wenden, Rückwärts- fahren, Ein- und Anfahren	125	75	117	116	118	121	131	136	151	188
falsches Verhalten gegenüber Fußgängern	29	9	21	23	26	35	36	36	36	25
darunter:										
an Fußgängerüberwegen u. -furten	7	3	4	6	5	8	8	11	14	7
Ruhender Verkehr, Verkehrs- sicherung	7	3	4	6	8	9	9	10	5	5
Nichtbeachten der Beleuchtungs- vorschriften	2	14	2	1	1	1	-	1	1	-
Ladung, Besetzung	1	4	1	1	1	-	-	-	-	-
andere Fehler beim Fahrzeugführer	108	148	142	116	102	94	96	95	103	145

1) einschl. ohne Angabe des Alters - 2) Fahrzeugführer ohne Angabe des Geschlechts wurden nicht ausgewertet

7.9 Fehlverhalten der Fahrzeugführer je 1 000 Beteiligte nach Altersgruppen bei Unfällen mit Personenschaden

Unfallursache	Fahrzeugführer									
	ins-gesamt ¹⁾	darunter im Alter von ... bis unter ... Jahren								
		15 - 18	18 - 21	21 - 25	25 - 35	35 - 45	45 - 55	55 - 65	65 - 75	75 und mehr
Insgesamt										
Beteiligte Fahrzeugführer	138 459	4 219	12 522	13 593	31 211	28 012	16 845	12 803	6 381	2 542
Fehlverhalten der Fahrzeugführer insgesamt	687	684	865	778	675	637	625	641	705	819
darunter										
Verkehrstüchtigkeit	36	26	42	48	40	41	39	32	29	27
darunter Alkoholeinfluss	29	22	32	38	32	36	32	25	17	6
falsche Straßenbenutzung	40	106	38	31	30	25	26	35	47	54
nicht angepaßte Geschwindigkeit	120	113	235	194	136	108	88	75	64	58
Abstand	80	63	112	104	92	79	73	69	63	61
Überholen	23	26	28	24	20	20	19	17	16	20
Vorfahrt, Vorrang	97	73	104	90	86	91	96	110	159	206
Fehler beim Abbiegen	61	49	66	60	55	57	61	71	89	122
Fehler beim Ein- und Anfahren	35	33	26	31	30	30	35	38	40	51
falsches Verhalten gegen Fußgänger	33	14	26	27	27	33	36	42	43	47
andere Fehler beim Fahrzeugführer	120	158	153	129	114	109	106	107	115	136
Motorräder										
Beteiligte Fahrzeugführer	8 434	1 109	712	664	2 060	2 296	1 001	419	97	17
Fehlverhalten der Fahrzeugführer insgesamt	587	614	673	685	611	541	522	446	660	588
darunter										
Verkehrstüchtigkeit	20	12	21	12	22	23	21	17	52	-
darunter Alkoholeinfluss	18	10	18	12	22	22	20	12	31	-
falsche Straßenbenutzung	21	32	24	18	21	15	19	10	41	-
nicht angepaßte Geschwindigkeit	212	170	228	292	259	196	180	153	155	59
Abstand	67	104	80	75	57	61	64	43	52	59
Überholen	54	36	63	74	61	54	45	36	31	-
Vorfahrt, Vorrang	23	55	29	8	19	17	13	5	72	118
Fehler beim Abbiegen	16	23	22	33	10	13	10	19	31	-
Fehler beim Ein- und Anfahren	5	13	6	3	3	5	4	2	-	-
falsches Verhalten gegen Fußgänger	9	9	14	11	6	10	3	5	10	-
andere Fehler beim Fahrzeugführer	149	157	166	145	144	139	152	146	196	353
Personenkraftwagen										
Beteiligte Fahrzeugführer	95 687	115	10 203	11 056	23 146	19 523	11 854	9 014	4 548	1 828
Fehlverhalten der Fahrzeugführer insgesamt	696	1 139	896	782	673	643	628	663	740	897
darunter										
Verkehrstüchtigkeit	34	209	42	49	36	35	30	23	19	33
darunter Alkoholeinfluss	25	183	30	38	28	29	23	15	5	7
falsche Straßenbenutzung	16	43	23	17	14	12	11	13	15	25
nicht angepaßte Geschwindigkeit	129	374	257	200	136	105	85	77	74	77
Abstand	91	17	122	109	98	85	78	80	79	81
Überholen	20	26	25	21	16	15	17	19	18	22
Vorfahrt, Vorrang	112	70	113	99	97	110	115	130	181	230
Fehler beim Abbiegen	71	43	72	66	64	68	72	85	108	146
Fehler beim Ein- und Anfahren	35	-	27	32	34	36	42	44	39	48
falsches Verhalten gegen Fußgänger	39	26	28	28	30	39	43	53	57	64
andere Fehler beim Fahrzeugführer	103	252	149	121	101	93	85	87	100	123
Güterkraftfahrzeuge										
Beteiligte Fahrzeugführer	8 613	3	268	664	2 481	2 342	1 445	803	133	9
Fehlverhalten der Fahrzeugführer insgesamt	782	1 000	1 026	940	807	766	742	765	805	1 000
darunter										
Verkehrstüchtigkeit	25	-	60	32	20	26	33	19	15	111
darunter Alkoholeinfluss	12	-	26	18	7	14	19	5	-	-
falsche Straßenbenutzung	23	-	37	21	21	18	23	17	8	111
nicht angepaßte Geschwindigkeit	145	333	243	218	150	144	131	132	173	111
Abstand	134	-	194	179	160	125	119	123	83	222
Überholen	32	-	41	27	24	32	31	22	23	111
Vorfahrt, Vorrang	81	-	63	99	87	81	77	82	158	222
Fehler beim Abbiegen	59	-	75	56	56	64	56	70	90	-
Fehler beim Ein- und Anfahren	25	-	22	30	26	24	30	26	8	-
falsches Verhalten gegen Fußgänger	26	667	11	24	25	25	22	27	38	-
andere Fehler beim Fahrzeugführer	143	-	224	175	145	132	140	149	150	111

1) einschl. ohne Angabe des Alters

Noch: 7. Ursachen von Straßenverkehrsunfällen 2000
7.10 Technische Mängel der Fahrzeuge nach der Fahrzeugart

Unfallursache Ortslage	Straßenverkehrsunfälle								
	insgesamt ¹⁾	Kraftfahrzeugführer zusammen	darunter mit Führern von					Führer von Fahrrädern	
			Mofas, Mopeds	Motorrädern	Personenkraftwagen	Kraftomnibussen, Obussen	Güterkraftfahrzeugen	landwirtschaftl. Zugmaschinen	zusammen

bei Unfällen mit Getöteten

Technische Mängel, Wartungsmängel		18	15	1	–	7	1	3	–	3	–
a		5	3	–	–	1	1	–	–	2	–
b		13	12	1	–	6	–	3	–	1	–
Beleuchtung		4	1	1	–	–	–	–	–	3	–
a		2	–	–	–	–	–	–	–	2	–
b		2	1	1	–	–	–	–	–	1	–
Bereifung		6	6	–	–	5	–	–	–	–	–
a		–	–	–	–	–	–	–	–	–	–
b		6	6	–	–	5	–	–	–	–	–
Bremsen		4	4	–	–	–	1	3	–	–	–
a		1	1	–	–	–	1	–	–	–	–
b		3	3	–	–	–	–	3	–	–	–
Lenkung		1	1	–	–	–	–	–	–	–	–
a		–	–	–	–	–	–	–	–	–	–
b		1	1	–	–	–	–	–	–	–	–
Zugvorrichtung		–	–	–	–	–	–	–	–	–	–
a		–	–	–	–	–	–	–	–	–	–
b		–	–	–	–	–	–	–	–	–	–
Andere Mängel		3	3	–	–	2	–	–	–	–	–
a		2	2	–	–	1	–	–	–	–	–
b		1	1	–	–	1	–	–	–	–	–

bei Unfällen mit Personenschaden

Technische Mängel, Wartungsmängel		1 004	656	59	61	402	5	110	10	340	99
a		536	237	41	35	115	3	33	5	294	94
b		468	419	18	26	287	2	77	5	46	5
Beleuchtung		245	54	14	9	23	–	6	1	190	31
a		185	29	9	8	9	–	1	1	155	31
b		60	25	5	1	14	–	5	–	35	–
Bereifung		296	290	3	25	222	–	35	2	4	1
a		51	47	2	14	27	–	2	1	4	1
b		245	243	1	11	195	–	33	1	–	–
Bremsen		217	124	16	8	64	1	35	–	92	45
a		156	67	12	6	35	1	13	–	88	42
b		61	57	4	2	29	–	22	–	4	3
Lenkung		43	30	4	1	17	–	5	2	13	2
a		28	16	3	1	8	–	2	2	12	2
b		15	14	1	–	9	–	3	–	1	–
Zugvorrichtung		16	16	3	–	9	–	3	–	–	–
a		5	5	1	–	3	–	1	–	–	–
b		11	11	2	–	6	–	2	–	–	–
Andere Mängel		187	142	19	18	67	4	26	5	41	20
a		111	73	14	6	33	2	14	1	35	18
b		76	69	5	12	34	2	12	4	6	2

1) einschl. Straßenbahnen, Eisenbahnen, bespannter Fuhrwerke sowie sonstiger und unbekannter Fahrzeuge

Unfallursache Ortslage innerhalb von Ortschaften = a außerhalb von Ortschaften = b	Straßenverkehrsunfälle									
	insgesamt ¹⁾	Kraftfahrzeugführer zusammen	darunter mit Führern von						Führer von Fahrrädern	
			Mofas, Mopeds	Motorrädern	Personenkraftwagen	Kraftomnibussen, Obussen	Güterkraftfahrzeugen	landwirtschaftl. Zugmaschinen	zusammen	darunter Kinder im Alter von 6 - 14 Jahren

bei schwerwiegenden Unfällen mit Sachschaden (i.e.S.)

Technische Mängel, Wartungsmängel		301	295	5	4	214	-	63	2	2	-
	a	130	129	5	1	105	-	15	1	-	-
	b	171	166	-	3	109	-	48	1	2	-
Beleuchtung		22	20	1	2	13	-	4	-	2	-
	a	11	11	1	-	9	-	1	-	-	-
	b	11	9	-	2	4	-	3	-	2	-
Bereifung		132	132	1	-	102	-	28	-	-	-
	a	36	36	1	-	33	-	2	-	-	-
	b	96	96	-	-	69	-	26	-	-	-
Bremsen		49	49	3	-	30	-	14	1	-	-
	a	32	32	3	-	21	-	7	1	-	-
	b	17	17	-	-	9	-	7	-	-	-
Lenkung		28	28	-	1	22	-	3	-	-	-
	a	20	20	-	1	17	-	1	-	-	-
	b	8	8	-	-	5	-	2	-	-	-
Zugvorrichtung		12	12	-	-	3	-	6	1	-	-
	a	5	5	-	-	2	-	2	-	-	-
	b	7	7	-	-	1	-	4	1	-	-
Andere Mängel		58	54	-	1	44	-	8	-	-	-
	a	26	25	-	-	23	-	2	-	-	-
	b	32	29	-	1	21	-	6	-	-	-

1) Anmerkungen siehe Seite 102

Noch: 7. Ursachen von Straßenverkehrsunfällen 2000
7.11 Fehlverhalten der Fußgänger nach Altersklassen

Unfallursache	Fehlverhalten der Fußgänger bei Unfällen							
	Ortslage innerhalb von Ortschaften = a außerhalb von Ortschaften = b	mit Getöteten			mit Personenschaden			Schwer- wiegende Unfälle mit Sachschaden (i.e.S.)
		insgesamt	darunter im Alter von ... bis unter ... Jahren		insgesamt	darunter im Alter von ... bis unter ... Jahren		
			6 - 14	65 und älter		6 - 14	65 und älter	
Fehlverhalten der Fußgänger		231	17	90	6 838	2 354	757	44
a	158	15	69	6 348	2 261	692	29	
b	73	2	21	490	93	65	15	
davon in Bezug auf Verkehrstüchtigkeit		46	–	12	527	8	52	3
a	28	–	10	433	7	46	1	
b	18	–	2	94	1	6	2	
Alkoholeinfluss		45	–	12	489	2	47	3
a	27	–	10	397	1	42	1	
b	18	–	2	92	1	5	2	
Einfluss anderer berauschender Mittel (z.B. Drogen)		1	–	–	16	2	–	–
a	1	–	–	16	2	–	–	
b	–	–	–	–	–	–	–	
Übermüdung		–	–	–	2	1	–	–
a	–	–	–	2	1	–	–	
b	–	–	–	–	–	–	–	
sonstige körperliche oder geistige Mängel		–	–	–	20	3	5	–
a	–	–	–	18	3	4	–	
b	–	–	–	2	–	1	–	
Falsches Verhalten der Fußgänger		185	17	78	6 311	2 346	705	41
a	130	15	59	5 915	2 254	646	28	
b	55	2	19	396	92	59	13	
beim Überschreiten der Fahrbahn		152	16	70	5 566	2 139	640	31
a	113	14	54	5 283	2 062	588	24	
b	39	2	16	283	77	52	7	
an Stellen, an denen der Fußgängerverkehr durch Polizeibeamte oder Lichtzeichen geregelt war		15	2	8	534	170	62	7
a	14	2	8	518	164	60	7	
b	1	–	–	16	6	2	–	
auf Fußgängerüberwegen ohne Verkehrsregelung durch Polizeibeamte oder Lichtzeichen		–	–	–	15	6	–	–
a	–	–	–	13	4	–	–	
b	–	–	–	2	2	–	–	
in der Nähe von Kreuzungen oder Einmündungen, Lichtzeichenanlagen oder Fußgängerüberwegen bei dichtem Verkehr		17	2	8	435	130	79	2
a	14	1	7	421	127	77	1	
b	3	1	1	14	3	2	1	
an anderen Stellen durch plötzliches Hervortreten hinter Hindernissen		18	5	8	1 277	636	72	2
a	16	5	6	1 246	624	66	2	
b	2	–	2	31	12	6	–	
ohne auf den Fahrzeugverkehr zu achten		86	7	40	2 924	1 102	378	12
a	58	6	27	2 745	1 053	341	10	
b	28	1	13	179	49	37	2	
durch sonstiges falsches Verhalten		16	–	6	381	95	49	8
a	11	–	6	340	90	44	4	
b	5	–	–	41	5	5	4	
Nichtbenutzen des Gehweges		4	–	–	91	17	9	1
a	2	–	–	81	14	9	–	
b	2	–	–	10	3	–	1	
Nichtbenutzen der vorgeschriebenen Straßenseite		3	–	–	33	4	–	–
a	–	–	–	2	–	–	–	
b	3	–	–	31	4	–	–	
Spielen auf oder neben der Fahrbahn		–	–	–	96	67	–	2
a	–	–	–	93	65	–	1	
b	–	–	–	3	2	–	1	
andere Fehler der Fußgänger		26	1	8	525	119	56	7
a	15	1	5	456	113	49	3	
b	11	–	3	69	6	7	4	

Unfallursache	Straßenkategorien									
	innerhalb von Ortschaften	außerhalb von Ortschaften	insgesamt	davon auf						
				Bundesautobahnen	Bundesstraßen		Land- und Kreisstraßen		anderen Straßen	
					zusammen	darunter außerhalb	zusammen	darunter außerhalb	zusammen	darunter außerhalb

bei Unfällen mit Getöteten

Straßenverhältnisse als Unfallursachen

Straßenverhältnisse	6	40	46	11	10	8	22	21	3	–
Glätte oder Schlüpfrigkeit der Fahrbahn	6	38	44	10	10	8	21	20	3	–
Verunreinigung durch ausgeflossenes Öl	–	1	1	–	1	1	–	–	–	–
andere Verunreinigungen durch Straßenbenutzer	–	1	1	–	–	–	1	1	–	–
Schnee, Eis	1	17	18	2	2	2	13	13	1	–
Regen	5	19	24	8	7	5	7	6	2	–
andere Einflüsse (u.a. Laub, angeschwemmter Lehm)	–	–	–	–	–	–	–	–	–	–
Zustand der Straße	–	1	1	1	–	–	–	–	–	–
Spurrillen, im Zusammenhang mit Regen, Schnee oder Eis	–	–	–	–	–	–	–	–	–	–
anderer Zustand der Straße	–	1	1	1	–	–	–	–	–	–
nicht ordnungsgemäßer Zustand der Verkehrszeichen oder -einrichtungen	–	1	1	–	–	–	1	1	–	–
mangelhafte Beleuchtung der Straße	–	–	–	–	–	–	–	–	–	–
mangelhafte Sicherung von Bahnübergängen	–	–	–	–	–	–	–	–	–	–

Witterungseinflüsse als Unfallursachen

Witterungseinflüsse	1	9	10	2	4	3	3	3	1	1
Sichtbehinderung durch Nebel	–	–	–	–	–	–	–	–	–	–
starken Regen, Hagel, Schneegestöber usw.	–	2	2	–	1	1	1	1	–	–
blendende Sonne	1	4	5	–	3	2	1	1	1	1
Seitenwind	–	3	3	2	–	–	1	1	–	–
Unwetter oder sonstige Witterungseinflüsse	–	–	–	–	–	–	–	–	–	–

Hindernisse und sonstige Unfallursachen

Hindernisse, sonstige Unfallursachen	1	10	11	1	6	5	4	4	–	–
Hindernisse	–	6	6	1	3	3	2	2	–	–
nicht oder unzureichend gesicherte Arbeitsstelle auf der Fahrbahn	–	–	–	–	–	–	–	–	–	–
Wild auf der Fahrbahn	–	1	1	–	1	1	–	–	–	–
anderes Tier auf der Fahrbahn	–	5	5	1	2	2	2	2	–	–
sonstiges Hindernis auf der Fahrbahn	–	–	–	–	–	–	–	–	–	–
Sonstige Ursachen allgemeiner Art	1	4	5	–	3	2	2	2	–	–

Unfallursachen von anderen Personen soweit nicht Fahrzeugführer oder Fußgänger

Führer von Handwagen, Tieren und andere zu Fuß gehende Personen	–	2	2	1	1	1	–	–	–	–
---	---	---	---	---	---	---	---	---	---	---

Unfallursachen bei Unfällen mit Getöteten insgesamt	544	1 072	1 616	241	390	288	750	503	235	40
--	------------	--------------	--------------	------------	------------	------------	------------	------------	------------	-----------

Unfallursache	Straßenkategorien									
	innerhalb von Ortschaften	außerhalb von Ortschaften	insgesamt	davon auf						
				Bundesautobahnen	Bundesstraßen		Land- und Kreisstraßen		anderen Straßen	
				zu-sammen	darunter außerhalb	zu-sammen	darunter außerhalb	zu-sammen	darunter außerhalb	
bei Unfällen mit Personenschaden										
Straßenverhältnisse als Unfallursachen										
Straßenverhältnisse	1 633	2 132	3 765	978	610	338	1 289	679	888	137
Glätte oder Schlüpfrigkeit der Fahrbahn	1 596	1 978	3 574	863	588	323	1 260	666	863	126
Verunreinigung durch ausgeflossenes Öl	88	45	133	7	28	12	54	24	44	2
andere Verunreinigungen durch Straßenbenutzer	11	15	26	1	4	3	5	2	16	9
Schnee, Eis	228	639	867	83	148	121	471	388	165	47
Regen	1 212	1 232	2 444	770	395	179	690	227	589	56
andere Einflüsse (u.a. Laub, angeschwemmter Lehm)	57	47	104	2	13	8	40	25	49	12
Zustand der Straße	28	151	179	115	20	13	22	12	22	11
Spurrillen, im Zusammenhang mit Regen, Schnee oder Eis	7	14	21	4	10	7	3	1	4	2
anderer Zustand der Straße	21	137	158	111	10	6	19	11	18	9
nicht ordnungsgemäßer Zustand der Verkehrszeichen oder -einrichtungen	5	1	6	–	–	–	5	1	1	–
mangelhafte Beleuchtung der Straße	4	1	5	–	1	1	2	–	2	–
mangelhafte Sicherung von Bahnübergängen	–	1	1	–	1	1	–	–	–	–
Witterungseinflüsse als Unfallursachen										
Witterungseinflüsse	186	217	403	47	78	42	183	111	95	17
Sichtbehinderung durch Nebel	2	23	25	1	4	4	16	15	4	3
starken Regen, Hagel, Schneegestöber usw.	26	38	64	14	11	8	23	14	16	2
blendende Sonne	152	104	256	17	49	17	121	62	69	8
Seitenwind	3	43	46	14	10	9	20	19	2	1
Unwetter oder sonstige Witterungseinflüsse	3	9	12	1	4	4	3	1	4	3
Hindernisse und sonstige Unfallursachen										
Hindernisse, sonstige Unfallursachen	303	514	817	61	131	99	343	278	282	76
Hindernisse	175	408	583	54	82	66	262	227	185	61
nicht oder unzureichend gesicherte Arbeitsstelle auf der Fahrbahn	15	6	21	1	2	1	8	4	10	–
Wild auf der Fahrbahn	6	241	247	20	41	41	150	147	36	33
anderes Tier auf der Fahrbahn	115	120	235	16	28	19	84	64	107	21
sonstiges Hindernis auf der Fahrbahn	39	41	80	17	11	5	20	12	32	7
Sonstige Ursachen allgemeiner Art	128	106	234	7	49	33	81	51	97	15
Unfallursachen von anderen Personen soweit nicht Fahrzeugführer oder Fußgänger										
Führer von Handwagen, Tieren und andere zu Fuß gehende Personen	53	29	82	4	12	5	23	13	43	7
Unfallursachen bei Unfällen mit Personenschaden insgesamt	72 059	36 030	108 089	10 952	20 035	7 126	40 041	15 009	37 061	2 943

Unfallursache	Straßenkategorien									
	innerhalb von Ortschaften	außerhalb von Ortschaften	insgesamt	davon auf						
				Bundesautobahnen	Bundesstraßen		Land- und Kreisstraßen		anderen Straßen	
					zusammen	darunter außerhalb	zusammen	darunter außerhalb	zusammen	darunter außerhalb

bei schwerwiegenden Unfällen mit Sachschaden (i.e.S.)

Straßenverhältnisse als Unfallursachen

Straßenverhältnisse	502	1 857	2 359	1 471	217	137	407	214	264	35
Glätte oder Schlüpfrigkeit der Fahrbahn	488	1 654	2 142	1 272	216	136	401	213	253	33
Verunreinigung durch ausgeflossenes Öl	9	11	20	3	4	3	7	4	6	1
andere Verunreinigungen durch Straßenbenutzer	1	3	4	–	–	–	4	3	–	–
Schnee, Eis	82	380	462	196	72	59	144	112	50	13
Regen	388	1 245	1 633	1 067	136	71	240	89	190	18
andere Einflüsse (u.a. Laub, angeschwemmter Lehm)	8	15	23	6	4	3	6	5	7	1
Zustand der Straße	7	203	210	199	1	1	2	1	8	2
Spurrillen, im Zusammenhang mit Regen, Schnee oder Eis	1	5	6	3	1	1	1	1	1	–
anderer Zustand der Straße	6	198	204	196	–	–	1	–	7	2
nicht ordnungsgemäßer Zustand der Verkehrszeichen oder -einrichtungen	6	–	6	–	–	–	3	–	3	–
mangelhafte Beleuchtung der Straße	1	–	1	–	–	–	1	–	–	–
mangelhafte Sicherung von Bahnübergängen	–	–	–	–	–	–	–	–	–	–

Witterungseinflüsse als Unfallursachen

Witterungseinflüsse	44	66	110	20	26	15	48	28	16	3
Sichtbehinderung durch Nebel	4	12	16	1	2	1	11	10	2	–
starken Regen, Hagel, Schneegestöber usw.	6	16	22	8	7	5	3	3	4	–
blendende Sonne	33	29	62	4	16	8	33	15	9	2
Seitenwind	1	9	10	7	1	1	1	–	1	1
Unwetter oder sonstige Witterungseinflüsse	–	–	–	–	–	–	–	–	–	–

Hindernisse und sonstige Unfallursachen

Hindernisse, sonstige Unfallursachen	67	103	170	32	32	20	62	45	44	6
Hindernisse	34	84	118	32	21	14	41	34	24	4
nicht oder unzureichend gesicherte Arbeitsstelle auf der Fahrbahn	5	1	6	–	–	–	1	1	5	–
Wild auf der Fahrbahn	1	30	31	4	6	6	17	16	4	4
anderes Tier auf der Fahrbahn	16	23	39	6	10	6	15	11	8	–
sonstiges Hindernis auf der Fahrbahn	12	30	42	22	5	2	8	6	7	–
Sonstige Ursachen allgemeiner Art	33	19	52	–	11	6	21	11	20	2

Unfallursachen von anderen Personen soweit nicht Fahrzeugführer oder Fußgänger

Führer von Handwagen, Tieren und andere zu Fuß gehende Personen	6	2	8	–	–	–	3	2	5	–
---	---	---	---	---	---	---	---	---	---	---

Unfallursachen bei schwerwiegenden Unfällen mit Sachschaden (i.e.S.) insgesamt

insgesamt	17 986	17 142	35 128	8 569	5 489	2 412	11 625	5 166	9 445	995
-----------	--------	--------	--------	-------	-------	-------	--------	-------	-------	-----

Noch: 7. Ursachen von Straßenverkehrsunfällen 2000
7.13 Straßenverkehrsunfälle und Verunglückte nach Unfallursachen *)

Unfallursache	Unfälle mit Personenschaden	Verunglückte				Schwerwiegende Unfälle mit Sachschaden (i.e.S.)
		insgesamt	davon			
			Getötete	Schwer- verletzte	Leicht-	
Fehlverhalten der Fahrzeugführer						
Alkoholeinfluss	3 967	5 125	88	1 555	3 482	2 608
Einfluss anderer berauschender Mittel (z.B. Drogen, Rauschgift)	183	290	5	105	180	101
Übermüdung	355	535	9	195	331	263
Sonstige körperliche oder geistige Mängel	495	645	11	274	360	106
Benutzung der falschen Fahrbahn (auch Richtungsfahrbahn) oder verbotswidrige Benutzung anderer Straßenteile	3 401	3 772	33	639	3 100	231
Verstoß gegen das Rechtsfahrgebot	1 935	2 748	62	676	2 010	716
Nicht angepaßte Geschwindigkeit mit gleichzeitigem Überschreiten der zulässigen Höchstgeschwindigkeit	1 215	1 797	83	543	1 171	638
Nicht angepaßte Geschwindigkeit in anderen Fällen	15 090	21 402	385	5 254	15 763	6 244
Ungenügender Sicherheitsabstand	10 583	14 997	21	1 215	13 761	1 007
Starkes Bremsen des Vorausfahrenden ohne zwingenden Grund	198	267	1	32	234	101
Unzulässiges Rechtsüberholen	205	247	1	33	213	82
Überholen trotz Gegenverkehrs	409	750	30	265	455	181
Überholen trotz unklarer Verkehrslage	848	1 146	13	269	864	333
Überholen trotz unzureichender Sichtverhältnisse	91	140	3	38	99	36
Überholen ohne Beachtung des nachfolgenden Verkehrs und/oder ohne rechtzeitige und deutliche Ankündigung des Ausscherens	478	701	4	142	555	543
Fehler beim Wiedereinordnen nach rechts	335	458	7	122	329	116
Sonstige Fehler beim Überholen (z.B. ohne genügenden Seitenabstand)	632	791	14	189	588	144
Fehler beim Überholtwerden	135	182	4	40	138	53
Nichtbeachten des Vorranges entgegenkommender Fahrzeuge beim Vorbeifahren an haltenden Fahrzeugen, Absperrungen oder Hindernissen	258	315	1	49	265	100
Nichtbeachten des nachfolgenden Verkehrs beim Vorbeifahren an haltenden Fahrzeugen, Absperrungen oder Hindernissen und/oder ohne rechtzeitige und deutliche Ankündigung des Ausscherens	59	60	–	5	55	27
Nebeneinanderfahren, fehlerhaftes Wechseln des Fahrstreifens beim Nebeneinanderfahren oder Nichtbeachten des Reißverschlussverfahrens	1 351	1 768	11	212	1 545	583
Nichtbeachten der Regel rechts vor links	1 480	1 793	5	270	1 518	958
Nichtbeachten der die Vorfahrt regelnden Verkehrszeichen	9 366	12 319	77	2 374	9 868	5 200
Nichtbeachten der Vorfahrt des durchgehenden Verkehrs auf Autobahnen oder Kraftfahrstraßen	172	240	–	34	206	166
Nichtbeachten der Vorfahrt durch Fahrzeuge, die aus Feld- und Waldwegen kommen	68	92	5	26	61	14
Nichtbeachten der Verkehrsregelung durch Polizeibeamte oder Lichtzeichen	2 029	2 884	20	538	2 326	1 154

*) Tabelle enthält Mehrfachzählungen, weil bei einem Unfall bis zu acht Ursachen eingetragen werden

Unfallursache	Unfälle mit Personen- schaden	Verunglückte				Schwer- wiegende Unfälle mit Sach- schaden (i.e.S.)
		insgesamt	davon			
			Getötete	Schwer-	Leicht-	
noch: Fehlverhalten der Fahrzeugführer						
Nichtbeachten des Vorranges entgegenkommender Fahrzeuge	226	321	1	53	267	119
Nichtbeachten des Vorranges von Schienenfahrzeugen an Bahnübergängen	32	40	5	11	24	16
Fehler beim Abbiegen	8 422	10 854	60	2 058	8 736	3 566
Fehler beim Wenden oder Rückwärtsfahren	2 765	3 219	15	525	2 679	865
Fehler beim Einfahren in den fließenden Verkehr (z.B. aus einem Grundstück, von einem anderen Straßenteil oder beim Anfahren vom Fahrbahnrand)	4 892	5 532	23	876	4 633	531
Falsches Verhalten gegenüber Fußgängern an Fußgängerüberwegen	271	282	3	65	214	–
an Fußgängerfurten	737	821	14	205	602	–
beim Abbiegen	737	788	13	207	568	3
an Haltestellen (auch haltenden Schulbussen mit eingeschaltetem Warnblinklicht)	296	319	3	90	226	2
an anderen Stellen	2 515	2 727	40	708	1 979	2
Unzulässiges Halten oder Parken	92	122	1	31	90	18
Mangelnde Sicherung haltender oder liegengebliebener Fahrzeuge und von Unfallstellen sowie Schulbussen, bei denen Kinder ein- oder aussteigen	83	101	7	26	68	28
Verkehrswidriges Verhalten beim Ein- oder Aussteigen, Be- oder Entladen	748	764	3	101	660	18
Nichtbeachten der Beleuchtungsvorschriften	177	210	1	68	141	20
Überladung, Überbesetzung	77	124	–	37	87	36
Unzureichend gesicherte Ladung oder Fahrzeugzubehörteile	175	225	–	49	176	179
Andere Fehler beim Fahrzeugführer	16 205	20 762	338	4 947	15 477	4 504
technische Mängel, Wartungsmängel						
Beleuchtung	239	268	4	78	186	21
Bereifung	296	503	7	147	349	132
Bremsen	217	287	5	72	210	49
Lenkung	43	55	1	17	37	28
Zugvorrichtung	15	21	–	4	17	12
Andere Mängel	187	245	3	59	183	58
Fehlverhalten der Fußgänger						
Alkoholeinfluss	486	571	45	271	255	3
Einfluss anderer berauschender Mittel (z.B. Drogen, Rauschgift)	16	19	1	6	12	–
Übermüdung	2	2	–	1	1	–
Sonstige körperliche oder geistige Mängel	20	22	–	9	13	–
Falsches Verhalten beim Überschreiten der Fahrbahn an Stellen, an denen der Fußgängerverkehr durch Polizeibeamte oder Lichtzeichen geregelt war	526	596	15	214	367	6

*) Anmerkungen siehe Seite 108

Noch: 7. Ursachen von Straßenverkehrsunfällen 1999
 noch: 7.13 Straßenverkehrsunfälle und Verunglückte nach Unfallursachen *)

Unfallursache	Unfälle mit Personenschaden	Verunglückte				Schwerwiegende Unfälle mit Sachschaden (i.e.S.)
		insgesamt	davon			
			Getötete	Schwer- verletzte	Leicht-	
noch: Fehlverhalten der Fußgänger						
auf Fußgängerüberwegen ohne Verkehrsregelung durch Polizeibeamte oder Lichtzeichen	14	14	–	3	11	–
in der Nähe von Kreuzungen oder Einmündungen, Lichtzeichenanlagen oder Fußgängerüberwegen bei dichtem Verkehr	431	465	17	177	271	2
an anderen Stellen						
durch plötzliches Hervortreten hinter Sicht- hindernissen	1 267	1 357	18	481	858	2
ohne auf den Fahrzeugverkehr zu achten	2 895	3 186	87	1 199	1 900	12
durch sonstiges falsches Verhalten	378	426	16	147	263	8
Nichtbenutzen des Gehweges	91	110	4	27	79	1
Nichtbenutzen der vorgeschriebenen Straßenseite	33	40	3	19	18	–
Spielen auf oder neben der Fahrbahn	95	101	–	27	74	2
Andere Fehler der Fußgänger	518	573	27	159	387	6
Straßenverhältnisse						
Verunreinigung durch ausgeflossenes Öl	133	166	1	29	136	20
Andere Verunreinigungen durch Straßenbenutzer	26	33	4	5	24	4
Schnee, Eis	867	1 185	20	376	789	462
Regen	2 444	3 470	24	661	2 785	1 633
Andere Einflüsse	104	129	–	28	101	23
Spurrillen im Zusammenhang mit Regen, Schnee oder Eis	21	31	–	12	19	6
Anderer Zustand der Straße	158	225	3	44	178	204
Nicht ordnungsgemäßer Zustand der Verkehrszeichen oder -einrichtungen	6	7	1	–	6	6
Mangelhafte Beleuchtung der Straße	5	6	–	2	4	1
Mangelhafte Sicherung von Bahnübergängen	1	1	–	–	1	–
Witterungseinflüsse						
Sichtbehinderung durch						
Nebel	25	35	–	19	16	16
starken Regen, Hagel, Schneegestöber usw.	64	94	3	27	64	22
blendende Sonne	256	344	5	70	269	62
Seitenwind	46	60	3	14	43	10
Unwetter oder sonstige Witterungseinflüsse	12	14	–	1	13	–
Hindernisse						
Nicht oder unzureichend gesicherte Arbeitsstelle auf der Fahrbahn	21	21	–	3	18	6
Wild auf der Fahrbahn	247	308	1	80	227	31
Anderes Tier auf der Fahrbahn	235	302	5	91	206	39
Sonstiges Hindernis auf der Fahrbahn	80	96	–	18	78	42
sonstige Ursachen						
Sonstige Ursachen	234	294	5	87	202	52

*) Anmerkungen siehe Seite 108

Noch: 7. Ursachen von Straßenverkehrsunfällen 2000
7.14 Straßenverkehrsunfälle und Verunglückte nach Art des Nachweises

111

Art des Nachweises	Unfälle mit Personenschaden	Verunglückte	Getötete	Schwer-	Leicht-	Schwerwiegende Unfälle mit Sachschaden (i.e.S.)	Sonstige Alkoholunfälle
				verletzte			
Unfälle insgesamt							
Ortslage							
Innerhalb von Ortschaften	51 614	62 066	339	10 648	51 079	13 576	4 334
Außerhalb von Ortschaften, ohne Bundesautobahnen	17 549	25 471	592	7 299	17 580	6 183	584
Auf Bundesautobahnen	5 469	8 509	136	1 801	6 572	4 316	187
Insgesamt	74 632	96 046	1 067	19 748	75 231	24 075	5 105
Unfalltyp							
Fahrunfall	10 323	13 477	359	4 678	8 440	5 640	1 133
Abbiege-Unfall	10 947	14 219	76	2 496	11 647	3 788	289
Einbiegen/Kreuzen-Unfall	17 396	22 154	139	3 990	18 025	7 852	355
Überschreiten-Unfall	6 580	7 185	151	2 306	4 728	25	35
Unfall durch ruhenden Verkehr	2 755	3 097	11	492	2 594	786	784
Unfall im Längsverkehr	18 781	26 647	225	3 584	22 838	3 932	1 052
Sonstiger Unfall	7 850	9 267	106	2 202	6 959	2 052	1 457
Insgesamt	74 632	96 046	1 067	19 748	75 231	24 075	5 105
Lichtverhältnisse							
Tageslicht	53 283	67 658	606	12 777	54 275	14 719	2 008
Dämmerung	4 083	5 155	70	1 110	3 975	1 362	294
Dunkelheit	17 266	23 233	391	5 861	16 981	7 994	2 803
Insgesamt	74 632	96 046	1 067	19 748	75 231	24 075	5 105
Monat							
Januar	5 232	6 885	98	1 556	5 231	2 134	376
Februar	5 459	7 064	83	1 435	5 546	1 994	376
März	5 757	7 446	75	1 539	5 832	2 178	383
April	6 021	7 704	81	1 638	5 985	1 823	404
Mai	7 533	9 525	105	1 896	7 524	2 014	430
Juni	6 729	8 670	100	1 814	6 756	1 743	408
Juli	5 470	7 080	78	1 436	5 566	2 010	424
August	7 042	9 030	97	1 951	6 982	1 724	416
September	7 137	9 081	86	1 717	7 278	1 903	477
Oktober	6 547	8 506	82	1 659	6 765	2 089	449
November	6 036	7 690	98	1 571	6 021	2 125	484
Dezember	5 669	7 365	84	1 536	5 745	2 338	478
Insgesamt	74 632	96 046	1 067	19 748	75 231	24 075	5 105
Wochentag							
Montag	11 205	14 026	165	2 822	11 039	3 326	575
Dienstag	11 075	13 713	162	2 803	10 748	3 184	478
Mittwoch	11 319	14 158	123	2 892	11 143	3 509	537
Donnerstag	11 842	14 889	159	2 967	11 763	3 416	551
Freitag	12 353	15 707	153	2 954	12 600	3 821	756
Samstag	9 636	13 257	155	2 902	10 200	3 839	1 182
Sonntag	7 202	10 296	150	2 408	7 738	2 980	1 026
Insgesamt	74 632	96 046	1 067	19 748	75 231	24 075	5 105
Uhrzeit							
0.00 Uhr bis 1.59 Uhr	1 495	2 114	54	660	1 400	989	510
2.00 Uhr bis 3.59 Uhr	986	1 377	35	409	933	820	383
4.00 Uhr bis 5.59 Uhr	1 679	2 256	60	663	1 533	1 050	313
6.00 Uhr bis 7.59 Uhr	6 523	7 890	90	1 749	6 051	2 089	202
8.00 Uhr bis 9.59 Uhr	5 681	6 993	77	1 316	5 600	1 969	179
10.00 Uhr bis 11.59 Uhr	7 586	9 541	87	1 743	7 711	2 202	218
12.00 Uhr bis 13.59 Uhr	9 801	12 417	97	2 158	10 162	2 609	257
14.00 Uhr bis 15.59 Uhr	10 965	14 201	138	2 623	11 440	2 947	400
16.00 Uhr bis 17.59 Uhr	12 932	16 538	146	3 202	13 190	3 254	564
18.00 Uhr bis 19.59 Uhr	9 310	12 124	128	2 574	9 422	2 735	787
20.00 Uhr bis 21.59 Uhr	4 746	6 419	89	1 598	4 732	1 911	637
22.00 Uhr bis 23.59 Uhr	2 928	4 176	66	1 053	3 057	1 500	655
Zusammen¹⁾	74 632	96 046	1 067	19 748	75 231	24 075	5 105

1) Unfälle mit fehlenden Merkmalen wurden nicht ausgewertet

Noch: 7. Ursachen von Straßenverkehrsunfällen 2000
noch: 7.14 Straßenverkehrsunfälle und Verunglückte nach Art des Nachweises

Art des Nachweises	Unfälle mit Personenschaden	Verunglückte	Getötete	Schwer-	Leicht-	Schwerwiegende Unfälle mit Sachschaden (i.e.S.)	Sonstige Alkoholunfälle
				verletzte			
Unfälle mit Alkoholeinfluss¹⁾							
Ortslage							
Innerhalb von Ortschaften	2 979	3 588	60	1 061	2 467	1 558	4 334
Außerhalb von Ortschaften, ohne Bundesautobahnen	1 172	1 637	58	622	957	676	584
Auf Bundesautobahnen	288	455	12	137	306	377	187
Insgesamt	4 439	5 680	130	1 820	3 730	2 611	5 105
Unfalltyp							
Fahrerunfall	1 691	2 089	41	784	1 264	1 470	1 133
Abbiege-Unfall	193	279	6	62	211	101	289
Einbiegen/Kreuzen-Unfall	410	557	10	136	411	118	355
Überschreiten-Unfall	451	530	35	260	235	1	35
Unfall durch ruhenden Verkehr	237	272	–	69	203	278	784
Unfall im Längsverkehr	797	1 208	27	271	910	328	1 052
Sonstiger Unfall	660	745	11	238	496	315	1 457
Insgesamt	4 439	5 680	130	1 820	3 730	2 611	5 105
Lichtverhältnisse							
Tageslicht	1 493	1 854	23	504	1 327	651	2 008
Dämmerung	256	342	10	114	218	152	294
Dunkelheit	2 690	3 484	97	1 202	2 185	1 808	2 803
Insgesamt	4 439	5 680	130	1 820	3 730	2 611	5 105
Monat							
Januar	319	434	20	141	273	202	376
Februar	284	349	10	102	237	198	376
März	336	429	8	141	280	203	383
April	364	450	8	140	302	192	404
Mai	399	521	11	171	339	182	430
Juni	464	623	13	205	405	210	408
Juli	397	498	10	149	339	251	424
August	398	515	9	166	340	191	416
September	390	496	12	156	328	235	477
Oktober	388	495	13	153	329	246	449
November	335	409	9	130	270	239	484
Dezember	365	461	7	166	288	262	478
Insgesamt	4 439	5 680	130	1 820	3 730	2 611	5 105
Wochentag							
Montag	464	586	15	173	398	220	575
Dienstag	401	492	12	143	337	207	478
Mittwoch	419	515	16	163	336	218	537
Donnerstag	496	593	10	178	405	241	551
Freitag	629	804	23	250	531	342	756
Samstag	1 053	1 393	22	482	889	707	1 182
Sonntag	977	1 297	32	431	834	676	1 026
Insgesamt	4 439	5 680	130	1 820	3 730	2 611	5 105
Uhrzeit							
0.00 Uhr bis 1.59 Uhr	589	769	21	279	469	399	510
2.00 Uhr bis 3.59 Uhr	443	574	13	209	352	391	383
4.00 Uhr bis 5.59 Uhr	332	470	17	168	285	308	313
6.00 Uhr bis 7.59 Uhr	198	273	4	89	180	179	202
8.00 Uhr bis 9.59 Uhr	107	135	3	43	89	77	179
10.00 Uhr bis 11.59 Uhr	139	175	3	49	123	59	218
12.00 Uhr bis 13.59 Uhr	174	217	4	46	167	73	257
14.00 Uhr bis 15.59 Uhr	276	332	3	89	240	96	400
16.00 Uhr bis 17.59 Uhr	419	516	9	130	377	173	564
18.00 Uhr bis 19.59 Uhr	579	699	18	200	481	222	787
20.00 Uhr bis 21.59 Uhr	567	730	18	245	467	275	637
22.00 Uhr bis 23.59 Uhr	616	790	17	273	500	359	655
Zusammen²⁾	4 439	5 680	130	1 820	3 730	2 611	5 105

1) mindestens ein Beteiligter war alkoholisiert – 2) Unfälle mit fehlenden Merkmalen wurden nicht ausgewertet

**8. Bei Straßenverkehrsunfällen mit Personenschaden Verunglückte
nach Art der Verkehrsbeteiligung und Verwaltungsbezirken**

Lfd. Nr.	Verwaltungsbezirk a = Getötete b = Schwerverletzte c = Leichtverletzte	insgesamt	männlich				
			zusammen	darunter			
				Fahrer und Mitfahrer von			
				Personen- kraftwagen	motorisierten Zweirädern	Fahrrädern	
Kreisfreie Städte							
1	Düsseldorf	a	14	8	5	1	-
		b	512	294	74	72	54
		c	2 872	1 581	743	244	316
2	Duisburg	a	12	11	2	3	3
		b	440	291	83	85	63
		c	1 890	1 082	501	189	229
3	Essen	a	12	8	3	2	-
		b	412	255	78	74	39
		c	2 377	1 272	636	263	137
4	Krefeld	a	6	5	-	2	2
		b	203	118	26	29	32
		c	1 064	563	213	97	159
5	Mönchengladbach	a	10	7	2	-	3
		b	217	113	35	23	19
		c	1 222	644	286	99	146
6	Mülheim an der Ruhr	a	3	3	2	-	-
		b	90	51	29	2	4
		c	677	374	183	64	59
7	Oberhausen	a	12	11	8	1	-
		b	164	89	30	21	13
		c	899	506	230	95	95
8	Remscheid	a	3	2	-	2	-
		b	100	67	25	19	5
		c	376	212	121	37	17
9	Solingen	a	2	1	1	-	-
		b	95	63	19	17	7
		c	547	318	139	72	37
10	Wuppertal	a	11	8	-	3	-
		b	229	148	41	44	17
		c	1 365	767	348	174	69
Kreise							
11	Kleve	a	35	29	12	10	2
		b	527	324	142	80	61
		c	1 232	674	351	116	132
12	Mettmann	a	27	18	10	4	2
		b	431	262	106	66	38
		c	1 714	938	440	181	171
13	Neuss	a	25	16	10	2	3
		b	340	218	86	56	37
		c	1 717	933	440	146	215
14	Viersen	a	15	9	4	3	2
		b	368	214	93	48	44
		c	1 234	668	328	116	152
15	Wesel	a	33	24	14	4	3
		b	563	343	144	91	55
		c	2 004	1 117	508	250	230
16	Reg.-Bez. Düsseldorf	a	220	160	73	37	20
		b	4 691	2 850	1 011	727	488
		c	21 190	11 649	5 467	2 143	2 164

Verunglückte								Lfd. Nr.
Fußgänger	zusammen	weiblich				Fußgänger	ohne Angabe des Geschlechts	
		darunter						
		Fahrer und Mitfahrer von						
Personen- kraftwagen	motorisierten Zweirädern	Fahrrädern						
2	6	2	—	—	4	—	1	
79	218	71	15	41	85	—		
187	1 291	782	60	223	188	—		
3	1	—	—	—	1	—	2	
53	149	72	9	30	34	—		
114	808	513	44	140	85	—		
3	4	1	1	—	2	—	3	
56	157	64	16	20	54	—		
177	1 104	748	82	66	156	1		
1	1	—	—	1	—	—	4	
25	85	25	4	31	21	—		
58	498	249	35	148	47	3		
2	3	1	—	—	1	—	5	
27	104	41	7	22	33	—		
79	578	343	35	86	66	—		
1	—	—	—	—	—	—	6	
12	39	18	4	1	14	—		
36	303	231	12	20	29	—		
2	1	1	—	—	—	—	7	
19	74	32	4	5	27	1		
49	392	264	29	38	38	1		
—	1	1	—	—	—	—	8	
17	33	21	—	1	11	—		
27	163	126	11	2	18	1		
—	1	1	—	—	—	—	9	
15	32	10	5	1	16	—		
52	228	150	25	10	32	1		
4	3	1	—	—	2	—	10	
44	81	30	7	4	37	—		
122	596	366	45	12	102	2		
2	6	5	—	—	1	—	11	
25	203	122	24	43	13	—		
35	558	365	34	117	33	—		
1	9	6	1	1	1	—	12	
39	169	99	14	21	30	—		
99	774	517	34	109	87	2		
1	9	5	—	3	1	—	13	
27	122	59	13	29	18	—		
68	781	504	37	151	60	3		
—	6	4	1	1	—	—	14	
14	154	97	11	28	18	—		
35	566	375	41	106	37	—		
2	9	3	2	2	2	—	15	
30	220	135	20	38	25	—		
65	883	562	62	180	62	4		
24	60	31	5	8	15	—	16	
482	1 840	896	153	315	436	1		
1 203	9 523	6 095	586	1 408	1 040	18		

Lfd. Nr.	Verwaltungsbezirk a = Getötete b = Schwerverletzte c = Leichtverletzte	insgesamt	männlich				
			zusammen	darunter			
				Fahrer und Mitfahrer von			
				Personen- kraftwagen	motorisierten Zweirädern	Fahrrädern	
Kreisfreie Städte							
17	Aachen	a	6	2	2	–	–
		b	260	155	53	38	33
		c	1 096	611	273	114	132
18	Bonn	a	8	5	1	2	–
		b	239	131	39	31	37
		c	1 305	683	314	127	160
19	Köln	a	45	35	8	7	7
		b	894	551	191	126	113
		c	5 624	3 198	1 504	522	595
20	Leverkusen	a	6	5	2	–	2
		b	131	86	22	26	23
		c	640	359	152	70	93
Kreise							
21	Aachen	a	17	10	4	3	1
		b	404	248	97	75	38
		c	1 196	660	331	158	100
22	Düren	a	23	19	5	9	2
		b	364	238	97	82	36
		c	1 329	799	425	151	132
23	Erttkreis	a	30	21	13	5	1
		b	410	262	96	77	45
		c	2 036	1 155	609	197	225
24	Euskirchen	a	27	18	8	8	1
		b	396	253	99	83	31
		c	986	556	347	97	59
25	Heinsberg	a	26	19	11	3	–
		b	343	207	109	48	22
		c	1 044	581	306	115	102
26	Oberbergischer Kreis	a	25	19	11	7	–
		b	449	286	140	88	20
		c	1 224	692	408	140	50
27	Rhein.-Berg. Kreis	a	13	9	2	5	1
		b	345	221	83	57	39
		c	1 068	593	308	113	91
28	Rhein-Sieg-Kreis	a	45	27	11	8	1
		b	618	395	155	114	58
		c	2 292	1 311	675	267	215
29	Reg.-Bez. Köln	a	271	189	78	57	16
		b	4 853	3 033	1 181	845	495
		c	19 840	11 198	5 652	2 071	1 954

Verunglückte							ohne Angabe des Geschlechts	Lfd. Nr.
weiblich								
darunter								
Fußgänger	zusammen	Fahrer und Mitfahrer von			Fußgänger			
		Personen- kraftwagen	motorisierten Zweirädern	Fahrrädern				
–	4	1	1	–	2	–	17	
23	105	39	8	17	32	–		
68	485	320	26	38	53	–		
2	3	–	1	–	2	–	18	
20	108	33	3	35	36	–		
51	620	408	28	107	55	2		
11	10	4	2	2	2	–	19	
90	343	152	27	73	83	–		
344	2 418	1 468	135	443	277	8		
–	1	–	–	1	–	–	20	
10	45	17	3	9	12	–		
24	281	157	16	56	32	–		
2	7	4	–	1	2	–	21	
32	156	103	13	12	26	–		
52	536	393	42	47	43	–		
3	4	3	1	–	–	–	22	
12	123	71	14	19	16	3		
44	528	364	41	74	35	2		
2	9	6	–	2	1	–	23	
27	148	87	11	28	21	–		
65	878	580	66	148	74	3		
1	9	6	1	–	2	–	24	
22	143	94	20	8	17	–		
22	430	338	28	28	19	–		
3	7	2	–	4	–	–	25	
19	136	80	11	32	12	–		
37	462	310	37	71	39	1		
1	6	5	–	–	1	–	26	
25	163	112	16	4	28	–		
57	530	426	24	14	37	2		
–	4	2	–	–	2	–	27	
27	124	57	13	18	32	–		
50	474	335	37	40	52	1		
5	18	10	1	3	4	–	28	
47	223	138	16	31	37	–		
81	975	696	74	117	72	6		
30	82	43	7	13	18	–	29	
354	1 817	983	155	286	352	3		
895	8 617	5 795	554	1 183	788	25		

Lfd. Nr.	Verwaltungsbezirk a = Getötete b = Schwerverletzte c = Leichtverletzte	insgesamt	männlich				
			zusammen	darunter			
				Fahrer und Mitfahrer von			
				Personen- kraftwagen	motorisierten Zweirädern	Fahrrädern	
Kreisfreie Städte							
30	Bottrop	a	10	5	1	–	1
		b	106	68	18	25	9
		c	514	283	124	73	48
31	Gelsenkirchen	a	5	4	1	–	–
		b	199	135	38	43	21
		c	1 195	692	356	101	120
32	Münster	a	12	10	2	1	3
		b	312	168	43	35	55
		c	1 308	650	282	88	205
Kreise							
33	Borken	a	47	31	18	8	3
		b	499	300	131	80	58
		c	1 495	850	430	128	206
34	Coesfeld	a	25	20	10	5	3
		b	300	181	79	52	29
		c	888	461	244	76	90
35	Recklinghausen	a	30	22	12	2	1
		b	691	430	148	128	88
		c	2 525	1 424	651	284	319
36	Steinfurt	a	38	28	19	3	4
		b	736	421	206	98	65
		c	1 862	1 004	521	170	179
37	Warendorf	a	34	26	12	6	4
		b	461	298	144	67	56
		c	1 349	783	422	115	173
38	Reg. Bez. Münster	a	201	146	75	25	19
		b	3 304	2 001	807	528	381
		c	11 136	6 147	3 030	1 035	1 340
Kreisfreie Stadt							
39	Bielefeld	a	10	5	1	1	1
		b	354	225	61	69	52
		c	1 300	722	327	126	175
Kreise							
40	Gütersloh	a	32	28	18	1	6
		b	539	333	144	77	65
		c	1 548	840	423	126	200
41	Herford	a	18	13	3	5	1
		b	304	178	65	49	29
		c	944	531	268	109	92
42	Höxter	a	23	17	13	2	–
		b	262	150	79	26	17
		c	555	329	185	57	41
43	Lippe	a	25	19	11	6	–
		b	376	251	123	67	29
		c	1 162	629	333	117	104
44	Minden-Lübbecke	a	24	16	10	3	1
		b	527	309	146	77	42
		c	1 392	724	404	112	129
45	Paderborn	a	33	26	12	4	3
		b	461	283	140	63	46
		c	1 292	719	385	112	144
46	Reg.-Bez. Detmold	a	165	124	68	22	12
		b	2 823	1 729	758	428	280
		c	8 193	4 494	2 325	759	885

Verunglückte								Lfd. Nr.
Fußgänger	weiblich						ohne Angabe des Geschlechts	
	zusammen	darunter				Fußgänger		
		Fahrer und Mitfahrer von						
		Personen- kraftwagen	motorisierten Zweirädern	Fahrrädern				
3	5	2	1	–	2	–	30	
14	38	18	5	4	8	–		
17	230	151	19	31	24	1		
3	1	–	–	–	1	–	31	
28	64	29	4	12	16	–		
84	503	346	32	53	52	–		
4	2	2	–	–	–	–	32	
25	144	54	9	56	23	–		
37	658	334	31	220	47	–		
2	16	12	–	2	2	–	33	
15	199	95	17	65	19	–		
46	644	397	38	171	34	1		
2	5	2	–	2	1	–	34	
7	119	73	12	22	10	–		
30	427	278	27	83	26	–		
5	8	5	–	1	2	–	35	
51	261	136	28	40	53	–		
98	1 098	675	78	207	98	3		
1	10	4	–	3	3	–	36	
24	315	196	24	68	22	–		
45	855	576	42	157	33	3		
3	8	3	2	1	2	–	37	
15	163	103	10	40	10	–		
29	565	384	27	115	30	1		
23	55	30	3	9	13	–	38	
179	1 303	704	109	307	161	–		
386	4 980	3 141	294	1 037	344	9		
2	5	1	–	–	4	–	39	
34	129	55	5	31	37	–		
60	576	392	22	85	58	2		
1	4	2	–	1	1	–	40	
29	206	117	15	52	18	–		
31	707	456	28	185	35	1		
4	5	4	–	1	–	–	41	
23	126	64	18	28	15	–		
33	411	285	38	58	27	2		
2	6	5	–	–	1	–	42	
9	112	81	9	10	10	–		
18	226	161	13	26	17	–		
2	6	3	–	1	2	–	43	
21	125	84	9	7	20	–		
37	532	392	31	57	46	1		
1	8	6	–	1	1	–	44	
32	218	140	14	32	31	–		
33	668	508	36	97	19	–		
4	7	6	–	–	1	–	45	
21	178	119	8	29	19	–		
47	572	447	22	68	27	1		
16	41	27	–	4	10	–	46	
169	1 094	660	78	189	150	–		
259	3 692	2 641	190	576	229	7		

Lfd. Nr.	Verwaltungsbezirk a = Getötete b = Schwerverletzte c = Leichtverletzte	insgesamt	männlich				
			zusammen	darunter			
				Fahrer und Mitfahrer von			
				Personen- kraftwagen	motorisierten Zweirädern	Fahrrädern	
Kreisfreie Städte							
47	Bochum	a	11	9	2	3	1
		b	253	171	45	60	29
		c	1 655	923	486	182	100
48	Dortmund	a	19	15	4	–	–
		b	453	262	76	66	60
		c	2 595	1 477	785	218	213
49	Hagen	a	7	4	2	–	–
		b	245	158	57	44	13
		c	849	494	274	89	34
50	Hamm	a	8	6	2	1	–
		b	223	136	43	42	25
		c	877	521	252	95	116
51	Herne	a	4	3	3	–	–
		b	111	62	23	16	7
		c	563	314	133	65	64
Kreise							
52	Ennepe-Ruhr-Kreis	a	17	16	5	5	1
		b	324	198	64	65	24
		c	1 210	676	338	154	63
53	Hochsauerlandkreis	a	29	20	13	3	1
		b	513	311	162	87	25
		c	877	516	297	100	53
54	Märkischer Kreis	a	29	19	8	6	3
		b	512	319	148	83	31
		c	1 662	975	554	190	98
55	Olpe	a	21	14	7	3	1
		b	197	125	68	29	8
		c	448	278	174	52	18
56	Siegen-Wittgenstein	a	12	10	3	1	1
		b	306	185	83	45	21
		c	1 002	563	286	105	57
57	Soest	a	30	20	9	5	2
		b	494	283	151	65	33
		c	1 240	682	389	114	101
58	Unna	a	23	17	5	7	3
		b	446	271	109	68	43
		c	1 894	1 078	583	165	203
59	Reg.-Bez. Arnsberg	a	210	153	63	34	13
		b	4 077	2 481	1 029	670	319
		c	14 872	8 497	4 551	1 529	1 120
60	Nordrhein-Westfalen	a	1 067	772	357	175	80
		b	19 748	12 094	4 786	3 198	1 963
		c	75 231	41 985	21 025	7 537	7 463

Verunglückte								Lfd. Nr.
Fußgänger	zusammen	weiblich				Fußgänger	ohne Angabe des Geschlechts	
		darunter						
		Fahrer und Mitfahrer von						
Personen- kraftwagen	motorisierten Zweirädern	Fahrrädern						
3	2	—	—	—	2	—	47	
29	82	31	14	7	29	—		
113	731	514	50	59	81	1		
9	4	1	—	—	3	—	48	
49	191	97	16	19	52	—		
180	1 107	777	55	80	148	11		
2	3	—	—	—	3	—	49	
29	87	59	3	4	19	—		
63	355	247	22	6	59	—		
2	2	1	—	—	1	—	50	
19	87	47	7	24	9	—		
37	351	224	28	64	28	5		
—	1	—	—	—	1	—	51	
14	49	18	2	10	18	—		
33	249	144	28	39	29	—		
2	1	—	—	—	1	—	52	
34	126	72	15	9	27	—		
67	534	380	52	26	60	—		
2	9	3	1	1	4	—	53	
25	202	149	18	12	21	—		
33	360	280	23	21	26	1		
—	10	5	—	—	5	—	54	
42	193	118	20	10	40	—		
93	687	528	47	16	71	—		
1	7	6	—	—	1	—	55	
13	72	45	8	7	9	—		
19	170	133	15	5	12	—		
4	2	—	1	—	1	—	56	
25	121	57	14	4	30	—		
44	439	318	30	23	43	—		
3	10	7	—	1	2	—	57	
18	211	148	13	24	24	—		
35	555	404	31	78	34	3		
2	6	1	2	1	2	—	58	
34	175	93	15	38	26	—		
67	815	557	57	118	71	1		
30	57	24	4	3	26	—	59	
331	1 596	934	145	168	304	—		
784	6 353	4 506	438	535	662	22		
123	295	155	19	37	82	—	60	
1 515	7 650	4 177	640	1 265	1 403	4		
3 527	33 165	22 178	2 062	4 739	3 063	81		

Lfd. Nr.	Art des Nachweises	Nordrhein-Westfalen	Verwaltungs-				
			krfr. Stadt Düsseldorf	krfr. Stadt Duisburg	krfr. Stadt Essen	krfr. Stadt Krefeld	krfr. Stadt Mönchengladbach
1	Unfälle insgesamt	69 524	3 369	1 959	2 793	1 221	1 337
	davon						
2	Getötete	324	12	10	11	5	7
3	Verletzte	51 290	2 578	1 587	2 040	963	1 008
4	Personenschaden zusammen	51 614	2 590	1 597	2 051	968	1 015
5	Schwerwiegende Unfälle mit Sachschaden (i.e.S.)	13 576	571	222	561	186	250
6	Sonstige Sachschadensunfälle unter Alkoholeinwirkung	4 334	208	140	181	67	72
	Unfälle mit Personenschaden						
	davon auf						
7	Bundesautobahnen	–	–	–	–	–	–
8	Bundesstraßen	9 426	492	195	315	192	203
9	Landstraßen	13 127	724	413	710	107	211
10	Kreisstraßen	4 821	65	113	262	27	156
11	anderen Straßen	24 240	1 309	876	764	642	445
12	Beteiligte an Unfällen mit Personenschaden	105 046	5 486	3 162	4 198	1 956	2 092
	darunter						
	im Alter von ... bis ... unter Jahren						
13	18 - 21	8 401	247	254	290	135	156
14	21 - 25	9 170	418	258	367	165	164
15	65 und mehr	7 946	364	256	283	163	150
	An Unfällen mit Personenschaden beteiligte Verkehrsteilnehmer						
	Führer von						
16	Mofas, Kleinkrafträdern (Mopeds, Mokicks)	4 285	126	140	166	80	58
17	Motorzweirädern mit amtlichem Kennzeichen	5 543	252	164	246	75	86
18	Personenkraftwagen	63 326	3 412	1 841	2 713	1 100	1 285
19	Kraftomnibussen, Obussen	1 164	53	38	59	14	44
20	landwirtschaftlichen Zugmaschinen	82	1	–	–	1	–
21	Güterkraftfahrzeugen	4 286	283	126	183	101	81
22	übrigen Kraftfahrzeugen	468	20	8	28	7	10
23	Kraftfahrzeugen zusammen	79 154	4 147	2 317	3 395	1 378	1 564
24	Fahrrädern	15 100	693	502	276	398	272
25	Fußgänger	9 701	566	306	472	160	218
26	Sonstige	1 091	80	37	55	20	38
27	Verunglückte Personen insgesamt	62 066	3 155	1 920	2 497	1 135	1 226
	Getötete Führer und Mitfahrer von						
28	Mofas, Kleinkrafträdern (Mopeds, Mokicks)	12	–	1	1	1	–
29	Motorzweirädern mit amtlichem Kennzeichen	34	1	–	2	1	–
30	Personenkraftwagen	72	5	2	3	–	1
31	Güterkraftfahrzeugen	3	–	–	–	–	–
32	Fahrrädern	72	–	3	–	3	3
33	Fußgänger	145	6	4	5	–	3
34	Übrige	1	–	–	–	–	–
35	Getötete insgesamt	339	12	10	11	5	7
	darunter						
	im Alter von ... bis ... unter Jahren						
36	unter 6	8	–	–	–	–	–
37	6 - 15	17	–	–	–	–	2
38	18 - 21	20	1	1	–	–	–
39	21 - 25	15	–	–	2	–	–
40	65 und mehr	123	4	4	5	3	3

bezirke									Lfd. Nr.
krfr. Stadt Mülheim an der Ruhr	krfr. Stadt Oberhausen	krfr. Stadt Remscheid	krfr. Stadt Solingen	krfr. Stadt Wuppertal	Kreis Kleve	Kreis Mettmann	Kreis Neuss	Kreis Viersen	
713	951	421	665	1 542	821	1 628	1 349	932	1
3	5	2	1	8	3	8	4	4	2
540	696	308	461	1 121	628	1 149	959	682	3
543	701	310	462	1 129	631	1 157	963	686	4
136	172	85	160	298	142	364	304	198	5
34	78	26	43	115	48	107	82	48	6
–	–	–	–	–	–	–	–	–	7
97	164	105	94	250	114	189	55	64	8
198	199	78	134	342	116	324	257	145	9
54	128	5	33	149	42	69	84	72	10
194	210	122	201	388	359	575	567	405	11
1 109	1 423	657	950	2 354	1 252	2 350	1 894	1 374	12
81	137	52	68	202	100	178	148	107	13
81	147	67	84	192	94	148	164	92	14
108	106	33	71	154	118	192	160	133	15
35	52	23	41	65	63	61	89	76	16
44	82	35	69	183	77	134	72	64	17
760	894	451	594	1 463	657	1 399	1 059	754	18
8	24	5	16	72	9	31	23	12	19
–	–	1	–	–	3	–	1	1	20
59	36	34	52	106	34	106	59	57	21
9	10	5	4	12	4	14	7	4	22
915	1 098	554	776	1 901	847	1 745	1 310	968	23
89	166	26	55	103	291	339	394	293	24
93	137	74	119	322	93	257	179	101	25
12	22	3	–	28	21	9	11	12	26
679	884	372	569	1 354	719	1 385	1 123	807	27
–	–	–	–	1	–	–	–	1	28
–	–	2	–	–	1	2	–	–	29
2	7	–	1	–	1	2	–	1	30
–	–	–	–	1	–	–	–	–	31
–	–	–	–	–	–	2	3	2	32
1	2	–	–	6	1	2	1	–	33
–	–	–	–	–	–	–	–	–	34
3	9	2	1	8	3	8	4	4	35
–	–	–	–	–	–	1	–	–	36
1	–	–	–	1	–	–	–	1	37
–	3	1	–	–	–	–	–	–	38
–	3	–	–	–	–	–	–	–	39
–	1	–	1	4	2	3	2	1	40

Lfd. Nr.	Art des Nachweises	Nordrhein-Westfalen	Verwaltungs-				
			krfr. Stadt Düsseldorf	krfr. Stadt Duisburg	krfr. Stadt Essen	krfr. Stadt Krefeld	krfr. Stadt Mönchengladbach
	Noch: Verunglückte Personen						
	Verletzte Führer und Mitfahrer von						
41	Mofas, Kleinkrafträdern (Mopeds, Mokicks)	4 240	124	138	166	78	57
42	Motorzweirädern mit amtlichem Kennzeichen	5 515	251	162	240	74	89
43	Personenkraftwagen	26 917	1 464	805	1 266	405	544
44	Güterkraftfahrzeugen	761	66	18	37	26	8
45	Fahrrädern	13 803	632	459	258	364	255
46	Fußgänger	9 034	535	285	443	150	204
47	Übrige	1 457	71	43	76	33	62
48	Verletzte insgesamt	61 727	3 143	1 910	2 486	1 130	1 219
	darunter						
	im Alter von ... bis ... unter Jahren						
49	unter 6	1 606	65	62	69	27	25
50	6 - 15	7 151	258	242	227	122	151
51	18 - 21	5 308	147	156	178	79	101
52	21 - 25	5 412	290	158	250	88	94
53	65 und mehr	5 127	237	186	205	112	117
	Polizeilich festgestellte Unfallursachen bei Unfällen mit Personenschaden						
54	Fehlverhalten der Fahrzeugführer darunter	63 000	3 440	1 842	2 521	1 175	1 333
55	Alkoholeinfluss	2 618	105	83	66	60	48
56	nicht angepaßte Geschwindigkeit	7 063	513	208	342	57	95
57	Nichtbeachten der Vorfahrt	9 957	426	322	307	173	196
58	Fehler beim Abbiegen	6 586	329	242	279	142	151
59	falsche Fahrbahnbenutzung	4 309	248	146	60	103	81
60	ungenügender Sicherheitsabstand	6 946	265	241	356	96	81
61	Fehler beim Überholen	1 320	55	28	44	18	14
62	falsches Verhalten gegenüber Fußgängern	4 373	283	146	367	104	142
63	Fehlverhalten bei Fußgängern darunter	6 348	394	231	317	101	169
64	Alkoholeinfluss	397	34	16	18	10	6
65	Fahrzeugbezogene Mängel	536	36	9	22	9	10
66	Unfallbezogene Ursachen	2 122	478	38	222	7	10
67	Straßenverhältnisse	1 633	466	35	213	4	4
68	Witterungseinflüsse	186	8	1	3	1	3
69	Hindernisse und sonstige	303	4	2	6	2	3

bezirke										Lfd. Nr.
kfr. Stadt Mülheim an der Ruhr	kfr. Stadt Oberhausen	kfr. Stadt Remscheid	kfr. Stadt Solingen	kfr. Stadt Wuppertal	Kreis Kleve	Kreis Mettmann	Kreis Neuss	Kreis Viersen		
36	54	22	40	58	57	60	87	77	41	
45	89	34	68	182	73	136	72	61	42	
374	394	206	265	605	217	588	401	277	43	
15	6	6	16	13	4	15	9	10	44	
84	152	25	52	95	267	305	361	272	45	
91	133	72	113	303	85	242	166	98	46	
31	47	5	14	90	13	31	23	8	47	
676	875	370	568	1 346	716	1 377	1 119	803	48	
20	20	8	18	40	21	36	22	25	49	
78	113	46	58	167	111	198	152	119	50	
54	77	30	48	126	58	114	92	68	51	
55	86	36	51	115	37	89	90	53	52	
66	58	19	44	105	82	125	109	73	53	
536	925	320	498	1 203	767	1 375	1 136	780	54	
17	43	8	17	39	30	52	52	36	55	
124	125	112	57	179	55	95	98	52	56	
87	149	46	70	149	201	225	174	140	57	
46	86	17	41	66	85	153	100	82	58	
34	57	6	19	37	75	112	95	63	59	
59	69	7	85	248	55	30	75	21	60	
7	17	7	11	23	17	32	26	16	61	
28	73	37	59	119	48	111	90	37	62	
51	90	49	93	331	63	174	157	51	63	
1	1	4	5	16	4	19	7	3	64	
3	6	1	2	5	14	21	17	13	65	
36	6	16	7	49	13	22	73	20	66	
29	4	15	7	37	12	15	33	9	67	
2	2	1	-	9	-	4	6	6	68	
5	-	-	-	3	1	3	34	5	69	

Lfd. Nr.	Art des Nachweises	Verwaltungs					
		Kreis Wesel	Reg.-Bez. Düsseldorf	krfr. Stadt Aachen	krfr. Stadt Bonn	krfr. Stadt Köln	krfr. Stadt Leverkusen
1	Unfälle insgesamt	85	1 334	49	81	370	44
	davon						
2	Getötete	6	89	2	3	27	3
3	Verletzte	1 123	15 843	924	1 118	4 270	521
4	Personenschaden zusammen	1 129	15 932	926	1 121	4 297	524
5	Schwerwiegende Unfälle mit Sachschaden (i.e.S.)						
6	Sonstige Sachschadensunfälle unter Alkoholeinwirkung	286	3 935	239	275	1 135	124
	Unfälle mit Personenschaden						
	davon auf						
7	Bundesautobahnen	–	–	–	–	–	–
8	Bundesstraßen	132	2 661	365	210	1 263	70
9	Landstraßen	258	4 216	142	113	597	88
10	Kreisstraßen	78	1 337	26	45	278	30
11	anderen Straßen	661	7 718	393	753	2 159	336
12	Beteiligte an Unfällen mit Personenschaden	2 300	32 557	1 924	2 295	8 940	1 048
	darunter						
	im Alter von ... bis ... unter Jahren						
13	18 - 21	185	2 340	146	141	538	71
14	21 - 25	157	2 598	205	246	846	100
15	65 und mehr	249	2 540	107	158	508	95
	An Unfällen mit Personenschaden beteiligte Verkehrsteilnehmer						
	Führer von						
16	Mofas, Kleinkrafträdern (Mopeds, Mokicks)	136	1 211	70	65	314	43
17	Motorzweirädern mit amtlichem Kennzeichen	125	1 708	104	121	416	64
18	Personenkraftwagen	1 282	19 664	1 204	1 432	5 334	588
19	Kraftomnibussen, Obussen	14	422	42	32	89	26
20	landwirtschaftlichen Zugmaschinen	2	10	1	1	1	–
21	Güterkraftfahrzeugen	81	1 398	71	77	421	29
22	übrigen Kraftfahrzeugen	9	151	8	9	44	4
23	Kraftfahrzeugen zusammen	1 649	24 564	1 500	1 737	6 619	754
24	Fahrrädern	460	4 357	227	356	1 323	201
25	Fußgänger	172	3 269	186	176	876	81
26	Sonstige	19	367	11	26	122	12
27	Verunglückte Personen insgesamt	1 333	19 158	1 125	1 321	5 209	611
	Getötete Führer und Mitfahrer von						
28	Mofas, Kleinkrafträdern (Mopeds, Mokicks)	–	5	–	1	–	–
29	Motorzweirädern mit amtlichem Kennzeichen	4	13	–	–	6	–
30	Personenkraftwagen	–	25	–	–	2	–
31	Güterkraftfahrzeugen	–	1	–	–	–	–
32	Fahrrädern	2	18	–	–	7	3
33	Fußgänger	–	31	2	2	12	–
34	Übrige	–	–	–	–	–	–
35	Getötete insgesamt	6	93	2	3	27	3
	darunter						
	im Alter von ... bis ... unter Jahren						
36	unter 6	–	1	–	–	–	–
37	6 - 15	–	5	–	–	1	–
38	18 - 21	–	6	–	–	–	–
39	21 - 25	1	6	–	–	2	–
40	65 und mehr	–	33	1	1	5	–

bezirke									Lfd. Nr.
Kreis Aachen	Kreis Düren	Erfthkreis	Kreis Euskirchen	Kreis Heinsberg	Ober- bergischer Kreis	Rheinisch- Bergischer Kreis	Rhein-Sieg Kreis	Reg.-Bez. Köln	
57	52	101	36	59	75	61	108	1 093	1
8	2	4	1	6	3	5	12	76	2
910	731	1 122	425	668	610	747	1 256	13 302	3
918	733	1 126	426	674	613	752	1 268	13 378	4
									5
222	175	282	101	189	232	205	354	3 533	6
57	52	101	36	59	75	61	108	1 093	6
-	-	-	-	-	-	-	-	-	7
216	156	91	87	64	179	98	214	3 013	8
239	128	315	61	226	138	359	355	2 761	9
60	30	176	24	55	30	52	75	881	10
403	419	544	254	329	266	243	624	6 723	11
1 849	1 490	2 264	831	1 353	1 192	1 503	2 553	27 242	12
166	150	202	63	145	135	106	235	2 098	13
151	113	179	81	106	110	107	185	2 429	14
146	100	181	60	98	76	135	208	1 872	15
116	71	142	33	60	54	53	148	1 169	16
95	83	102	70	74	89	114	155	1 487	17
1 182	877	1 316	505	821	770	897	1 473	16 399	18
14	24	19	3	12	20	12	20	313	19
1	3	-	1	6	3	1	7	25	20
64	56	83	35	45	36	63	116	1 096	21
5	9	14	2	7	1	9	7	119	22
1 477	1 123	1 676	649	1 025	973	1 149	1 926	20 608	23
197	236	399	105	202	80	173	366	3 865	24
157	107	181	75	103	133	165	226	2 466	25
18	24	8	2	23	6	16	35	303	26
1 141	881	1 342	552	807	768	894	1 524	16 175	27
1	-	-	-	1	-	-	1	4	28
-	-	1	-	1	-	1	1	10	29
2	-	-	1	1	1	1	-	8	30
-	-	-	-	-	-	-	-	-	31
1	1	1	-	1	-	1	3	18	32
4	1	2	-	2	2	2	7	36	33
-	-	-	-	-	-	-	-	-	34
8	2	4	1	6	3	5	12	76	35
-	-	-	-	-	-	-	-	-	36
1	-	1	-	1	-	-	-	4	37
-	-	-	-	1	1	-	-	2	38
-	-	-	-	-	-	-	-	2	39
3	2	2	-	2	1	2	11	30	40

Lfd. Nr.	Art des Nachweises	Verwaltungs					
		Kreis Wesel	Reg.-Bez. Düssel- dorf	krfr. Stadt Aachen	krfr. Stadt Bonn	krfr. Stadt Köln	krfr. Stadt Leverkusen
	Noch: Verunglückte Personen						
	Verletzte Führer und Mitfahrer von						
41	Mofas, Kleinkrafträdern (Mopeds, Mokicks)	128	1 182	68	63	316	43
42	Motorzweirädern mit amtlichem Kennzeichen	122	1 698	100	115	409	63
43	Personenkraftwagen	470	8 281	501	604	2 262	212
44	Güterkraftfahrzeugen	15	264	8	12	87	5
45	Fahrrädern	415	3 996	209	328	1 178	179
46	Fußgänger	164	3 084	174	160	785	77
47	Übrige	13	560	63	36	145	29
48	Verletzte insgesamt	1 327	19 065	1 123	1 318	5 182	608
	darunter						
	im Alter von ... bis ... unter Jahren						
49	unter 6	28	486	31	27	124	12
50	6 - 15	181	2 223	77	100	417	61
51	18 - 21	109	1 437	110	90	393	47
52	21 - 25	82	1 574	135	153	541	59
53	65 und mehr	165	1 703	88	90	330	72
	Polizeilich festgestellte Unfallursachen bei Unfällen mit Personenschaden						
54	Fehlverhalten der Fahrzeugführer darunter	1 757	19 608	1 049	1 375	5 013	604
55	Alkoholeinfluss	50	706	41	43	216	24
56	nicht angepaßte Geschwindigkeit	179	2 291	83	154	375	46
57	Nichtbeachten der Vorfahrt	243	2 908	157	227	734	100
58	Fehler beim Abbiegen	179	1 998	150	144	511	69
59	falsche Fahrbahnbenutzung	154	1 290	42	85	453	63
60	ungenügender Sicherheitsabstand	165	1 853	151	170	740	54
61	Fehler beim Überholen	29	344	18	30	125	18
62	falsches Verhalten gegenüber Fußgängern	26	1 670	93	85	379	23
63	Fehlverhalten bei Fußgängern darunter	118	2 389	102	126	557	44
64	Alkoholeinfluss	5	149	1	4	22	2
65	Fahrzeugbezogene Mängel	14	182	9	8	46	1
66	Unfallbezogene Ursachen	17	1 014	8	12	94	8
67	Straßenverhältnisse	15	898	6	5	68	6
68	Witterungseinflüsse	–	46	2	3	8	–
69	Hindernisse und sonstige	2	70	–	4	18	2

bezirke									Lfd. Nr.
Kreis Aachen	Kreis Düren	Erftkreis	Kreis Euskirchen	Kreis Heinsberg	Ober- bergischer Kreis	Rheinisch- Bergischer Kreis	Rhein-Sieg Kreis	Reg.-Bez. Köln	
116	70	138	34	53	54	52	144	1 151	41
97	86	97	72	73	87	113	158	1 470	42
563	376	540	265	362	394	381	629	7 089	43
10	18	10	7	7	13	17	16	210	44
185	217	369	100	195	76	163	342	3 541	45
147	98	173	72	99	127	152	205	2 269	46
15	14	11	1	12	14	11	18	369	47
1 133	879	1 338	551	801	765	889	1 512	16 099	48
30	30	33	14	23	21	25	37	407	49
153	97	200	67	116	100	99	195	1 682	50
121	90	119	50	90	92	74	149	1 425	51
102	70	94	51	60	65	64	105	1 499	52
105	59	109	37	58	50	69	139	1 206	53
1 146	877	1 599	411	857	651	982	1 589	16 153	54
33	37	62	33	33	40	41	72	675	55
213	83	163	22	89	72	203	150	1 653	56
198	145	255	88	159	97	133	277	2 570	57
100	84	174	39	79	55	63	163	1 631	58
58	54	99	17	78	24	48	67	1 088	59
184	131	106	76	71	48	133	116	1 980	60
30	26	32	7	20	15	25	37	383	61
77	53	58	28	32	61	46	77	1 012	62
82	49	126	39	77	88	96	158	1 544	63
1	2	4	5	1	9	11	8	70	64
5	6	25	4	15	7	8	12	146	65
25	37	57	62	21	18	9	28	379	66
19	29	39	11	4	4	6	16	213	67
1	7	11	2	11	6	-	9	60	68
5	1	7	49	6	8	3	3	106	69

Lfd. Nr.	Art des Nachweises	Verwaltungs-					Kreis Recklinghausen
		krfr. Stadt Bottrop	krfr. Stadt Gelsenkirchen	krfr. Stadt Münster	Kreis Borken	Kreis Coesfeld	
1	Unfälle insgesamt	423	1 183	1 352	1 138	506	2 408
	davon						
2	Getötete	5	4	8	5	5	12
3	Verletzte	344	915	1 083	894	387	1 887
4	Personenschaden zusammen	349	919	1 091	899	392	1 899
5	Schwerwiegende Unfälle mit Sachschaden (i.e.S.)						
	Sonstige Sachschadensunfälle unter Alkoholeinwirkung	48	178	194	193	89	339
6		26	86	67	46	25	170
	Unfälle mit Personenschaden						
	davon auf						
7	Bundesautobahnen	–	–	–	–	–	–
8	Bundesstraßen	8	87	259	188	77	174
9	Landstraßen	189	265	268	166	92	663
10	Kreisstraßen	38	39	214	102	97	249
11	anderen Straßen	114	528	350	443	126	813
12	Beteiligte an Unfällen mit Personenschaden	701	1 867	2 235	1 814	781	3 878
	darunter						
	im Alter von ... bis ... unter Jahren						
13	18 - 21	67	162	137	160	53	334
14	21 - 25	54	175	253	173	69	326
15	65 und mehr	53	139	158	170	59	322
	An Unfällen mit Personenschaden beteiligte Verkehrsteilnehmer						
	Führer von						
16	Mofas, Kleinkrafträdern (Mopeds, Mokicks)	31	67	59	85	36	174
17	Motorzweirädern mit amtlichem Kennzeichen	61	84	75	66	34	238
18	Personenkraftwagen	419	1 207	1 225	947	398	2 286
19	Kraftomnibussen, Obussen	11	23	34	9	5	35
20	landwirtschaftlichen Zugmaschinen	–	–	2	2	2	2
21	Güterkraftfahrzeugen	17	75	80	65	28	129
22	übrigen Kraftfahrzeugen	1	7	14	6	1	18
23	Kraftfahrzeugen zusammen	540	1 463	1 489	1 180	504	2 882
24	Fahrrädern	89	204	594	493	187	647
25	Fußgänger	66	184	143	103	71	317
26	Sonstige	6	16	9	38	19	32
27	Verunglückte Personen insgesamt	414	1 123	1 266	1 029	445	2 255
	Getötete Führer und Mitfahrer von						
28	Mofas, Kleinkrafträdern (Mopeds, Mokicks)	–	–	–	–	–	–
29	Motorzweirädern mit amtlichem Kennzeichen	1	–	–	–	–	1
30	Personenkraftwagen	–	1	2	2	–	10
31	Güterkraftfahrzeugen	–	–	–	–	–	–
32	Fahrrädern	–	–	3	3	4	2
33	Fußgänger	4	3	3	1	1	5
34	Übrige	–	–	–	–	–	–
35	Getötete insgesamt	5	4	8	6	5	18
	darunter						
	im Alter von ... bis ... unter Jahren						
36	unter 6	–	–	–	–	–	–
37	6 - 15	1	–	–	–	–	2
38	18 - 21	–	–	–	–	1	1
39	21 - 25	1	–	2	–	–	–
40	65 und mehr	1	3	2	4	3	2

bezirke									Lfd. Nr.
Kreis Steinfurt	Kreis Warendorf	Reg.-Bez. Münster	krfr. Stadt Bielefeld	Kreis Gütersloh	Kreis Herford	Kreis Höxter	Kreis Lippe	Kreis Minden- Lübbecke	
1 258	937	9 205	1 466	1 223	985	311	969	1 248	1
5	8	52	7	7	6	2	8	7	2
935	728	7 173	1 031	898	644	239	645	875	3
940	736	7 225	1 038	905	650	241	653	882	4
									5
258	163	1 462	323	249	267	49	255	291	6
60	38	518	105	69	68	21	61	75	6
–	–	–	–	–	–	–	–	–	7
71	103	967	153	98	15	45	168	196	8
274	177	2 094	261	258	289	49	173	234	9
111	69	919	176	105	66	33	72	102	10
484	387	3 245	448	444	280	114	240	350	11
1 893	1 463	14 632	2 160	1 803	1 318	469	1 314	1 791	12
151	154	1 218	167	176	124	45	135	176	13
183	121	1 354	196	177	91	40	122	156	14
186	101	1 188	153	173	110	25	112	164	15
77	66	595	72	75	87	25	55	75	16
95	64	717	97	79	65	31	66	86	17
1 069	791	8 342	1 309	994	794	264	817	1 123	18
10	15	142	17	4	5	3	6	14	19
9	6	23	2	–	1	1	–	3	20
73	57	524	93	72	57	19	55	81	21
6	7	60	10	7	7	3	7	5	22
1 339	1 006	10 403	1 600	1 231	1 016	346	1 006	1 387	23
416	365	2 995	346	464	194	76	178	289	24
115	87	1 086	191	100	98	46	125	107	25
23	5	148	23	8	10	1	5	8	26
1 098	855	8 485	1 233	1 082	753	281	756	1 112	27
–	1	1	–	–	–	–	1	–	28
–	–	2	–	–	1	1	1	–	29
–	1	16	1	2	1	–	4	7	30
–	–	–	–	–	–	–	–	–	31
4	3	19	1	3	2	–	–	2	32
1	3	21	5	2	2	1	2	1	33
–	–	–	–	–	–	–	–	–	34
5	8	59	7	7	6	2	8	10	35
–	–	–	–	–	–	1	–	–	36
–	–	3	1	1	–	–	–	–	37
–	1	3	–	2	–	–	2	3	38
–	–	3	–	–	1	1	–	1	39
2	3	20	4	3	4	–	2	3	40

Lfd. Nr.	Art des Nachweises	Verwaltungs					
		krfr. Stadt Bottrop	krfr. Stadt Gelsen- kirchen	krfr. Stadt Münster	Kreis Borken	Kreis Coesfeld	Kreis Reckling- hausen
	Noch: Verunglückte Personen						
	Verletzte Führer und Mitfahrer von						
41	Mofas, Kleinkrafträdern (Mopeds, Mokicks)	30	67	61	84	35	171
42	Motorzweirädern mit amtlichem Kennzeichen	61	84	75	64	37	232
43	Personenkraftwagen	164	569	450	329	131	886
44	Güterkraftfahrzeugen	4	10	7	5	4	21
45	Fahrrädern	84	188	508	436	168	602
46	Fußgänger	57	174	125	98	64	291
47	Übrige	9	27	32	7	1	34
48	Verletzte insgesamt	409	1 119	1 258	1 023	440	2 237
	darunter						
	im Alter von ... bis ... unter Jahren						
49	unter 6	18	42	19	16	17	60
50	6 - 15	55	147	94	155	78	340
51	18 - 21	40	97	85	91	31	191
52	21 - 25	29	95	154	86	28	201
53	65 und mehr	34	90	108	107	40	199
	Polizeilich festgestellte Unfallursachen bei Unfällen mit Personenschaden						
54	Fehlverhalten der Fahrzeugführer darunter	460	1 112	1 300	1 209	531	2 252
55	Alkoholeinfluss	12	45	62	35	24	102
56	nicht angepaßte Geschwindigkeit	80	221	83	133	86	160
57	Nichtbeachten der Vorfahrt	52	193	198	281	108	407
58	Fehler beim Abbiegen	59	91	153	153	55	231
59	falsche Fahrbahnbenutzung	16	86	125	129	48	188
60	ungenügender Sicherheitsabstand	7	148	199	80	24	224
61	Fehler beim Überholen	7	16	47	31	6	38
62	falsches Verhalten gegenüber Fußgängern	12	51	80	39	28	149
63	Fehlverhalten bei Fußgängern darunter	38	142	123	62	28	182
64	Alkoholeinfluss	1	5	14	11	3	10
65	Fahrzeugbezogene Mängel	2	10	10	10	6	18
66	Unfallbezogene Ursachen	53	7	19	28	9	102
67	Straßenverhältnisse	50	6	11	13	6	86
68	Witterungseinflüsse	1	1	1	6	1	4
69	Hindernisse und sonstige	2	-	7	9	2	12

bezirke									Lfd. Nr.
Kreis Steinfurt	Kreis Warendorf	Reg.-Bez. Münster	krfr. Stadt Bielefeld	Kreis Gütersloh	Kreis Herford	Kreis Höxter	Kreis Lippe	Kreis Minden- Lübbecke	
75	66	589	71	74	93	25	53	74	41
95	59	707	95	75	66	33	66	85	42
408	308	3 245	539	398	301	96	336	549	43
12	9	72	11	16	7	4	7	12	44
385	324	2 695	314	417	185	76	166	270	45
105	74	988	176	93	91	43	113	100	46
13	7	130	20	2	4	2	7	12	47
1 093	847	8 426	1 226	1 075	747	279	748	1 102	48
34	22	228	24	21	16	13	22	23	49
140	127	1 136	107	142	97	44	93	124	50
87	95	717	100	109	73	25	83	124	51
104	54	751	115	98	43	24	56	76	52
115	71	764	101	123	62	11	70	94	53
1 348	914	9 126	1 401	1 251	796	284	853	1 085	54
48	58	386	59	58	43	15	36	46	55
171	75	1 009	298	148	87	24	127	97	56
256	189	1 684	189	222	145	60	121	219	57
142	108	992	183	162	90	34	82	131	58
91	92	775	115	127	58	9	66	93	59
80	74	836	126	101	81	35	76	139	60
27	19	191	26	22	29	6	18	31	61
27	32	418	79	31	39	23	41	39	62
74	56	705	100	58	56	26	88	83	63
7	4	55	9	8	5	3	4	5	64
11	4	71	19	9	4	1	3	8	65
19	14	251	27	23	15	11	15	23	66
11	11	194	25	7	7	2	10	13	67
4	1	19	-	9	3	3	3	6	68
4	2	38	2	7	5	6	2	4	69

Lfd. Nr.	Art des Nachweises	Verwaltungs-					
		Kreis Paderborn	Reg.-Bez. Detmold	krfr. Stadt Bochum	krfr. Stadt Dortmund	krfr. Stadt Hagen	krfr. Stadt Hamm
1	Unfälle insgesamt	972	7 174	1 802	2 793	937	968
	davon						
2	Getötete	5	42	8	14	6	4
3	Verletzte	661	4 993	1 263	2 080	601	706
4	Personenschaden zusammen	666	5 035	1 271	2 094	607	710
5	Schwerwiegende Unfälle mit Sachschaden (i.e.S.)						
6	Sonstige Sachschadensunfälle unter Alkoholeinwirkung	239	1 673	398	516	262	198
		67	466	133	183	68	60
	Unfälle mit Personenschaden						
	davon auf						
7	Bundesautobahnen	–	–	–	–	–	–
8	Bundesstraßen	13	688	258	422	176	147
9	Landstraßen	126	1 390	239	618	123	164
10	Kreisstraßen	66	620	302	184	72	118
11	anderen Straßen	461	2 337	472	870	236	281
12	Beteiligte an Unfällen mit Personenschaden	1 299	10 154	2 586	4 314	1 243	1 426
	darunter						
	im Alter von ... bis ... unter Jahren						
13	18 - 21	129	952	205	355	101	152
14	21 - 25	138	920	248	408	115	122
15	65 und mehr	79	816	185	334	91	105
	An Unfällen mit Personenschaden beteiligte Verkehrsteilnehmer						
	Führer von						
16	Mofas, Kleinkrafträdern (Mopeds, Mokicks)	54	443	99	104	18	83
17	Motorzweirädern mit amtlichem Kennzeichen	57	481	182	202	115	64
18	Personenkraftwagen	783	6 084	1 696	2 827	773	861
19	Kraftomnibussen, Obussen	12	61	23	32	31	12
20	landwirtschaftlichen Zugmaschinen	1	8	1	2	1	2
21	Güterkraftfahrzeugen	30	407	94	200	61	36
22	übrigen Kraftfahrzeugen	1	40	8	32	3	8
23	Kraftfahrzeugen zusammen	938	7 524	2 103	3 399	1 002	1 066
24	Fahrrädern	249	1 796	202	380	56	235
25	Fußgänger	108	775	259	456	174	102
26	Sonstige	4	59	22	79	11	23
27	Verunglückte Personen insgesamt	817	6 034	1 546	2 540	779	835
	Getötete Führer und Mitfahrer von						
28	Mofas, Kleinkrafträdern (Mopeds, Mokicks)	–	1	–	–	–	1
29	Motorzweirädern mit amtlichem Kennzeichen	1	4	2	–	–	–
30	Personenkraftwagen	–	15	–	1	1	–
31	Güterkraftfahrzeugen	–	–	–	1	–	–
32	Fahrrädern	1	9	1	–	–	–
33	Fußgänger	3	16	5	11	5	3
34	Übrige	–	–	–	1	–	–
35	Getötete insgesamt	5	45	8	14	6	4
	darunter						
	im Alter von ... bis ... unter Jahren						
36	unter 6	1	2	1	1	–	–
37	6 - 15	–	2	–	1	1	–
38	18 - 21	–	7	–	1	–	–
39	21 - 25	–	3	1	–	–	–
40	65 und mehr	2	18	2	4	3	2

bezirke									Lfd. Nr.
krfr. Stadt Herne	Ennepe- Ruhr- Kreis	Hoch- sauerland- kreis	Märkischer Kreis	Kreis Olpe	Kreis Siegen- Wittgenstein	Kreis Soest	Kreis Unna	Reg.-Bez. Arnsberg	
707	1 061	730	1 478	351	841	867	1 405	13 940	1
3	4	6	8	–	4	2	6	65	2
489	751	488	1 050	231	609	647	1 064	9 979	3
492	755	494	1 058	231	613	649	1 070	10 044	4
									5
176	235	188	336	105	178	173	208	2 973	6
39	71	48	84	15	50	45	127	923	6
–	–	–	–	–	–	–	–	–	7
38	159	123	183	64	186	107	234	2 097	8
158	224	122	386	53	170	127	282	2 666	9
80	5	22	41	16	56	42	126	1 064	10
216	367	227	448	98	201	373	428	4 217	11
999	1 543	1 005	2 141	468	1 255	1 308	2 173	20 461	12
69	132	97	202	50	110	127	193	1 793	13
103	133	84	197	47	115	118	179	1 869	14
88	102	90	146	23	92	91	183	1 530	15
65	69	46	92	25	82	69	115	867	16
36	124	57	123	28	49	63	107	1 150	17
600	948	638	1 369	302	778	774	1 271	12 837	18
13	20	10	36	7	16	10	16	226	19
–	1	–	2	1	2	3	1	16	20
35	61	54	111	21	64	47	77	861	21
9	10	5	9	1	6	1	6	98	22
758	1 233	810	1 742	385	997	967	1 593	16 055	23
135	106	98	141	27	107	224	376	2 087	24
97	178	96	251	52	138	109	193	2 105	25
9	26	1	7	4	13	8	11	214	26
578	900	617	1 273	286	822	780	1 258	12 214	27
–	–	–	–	–	–	–	–	1	28
–	1	–	1	–	–	–	1	5	29
2	–	2	2	–	–	–	–	8	30
–	–	–	1	–	–	–	–	2	31
–	1	2	1	–	1	–	2	8	32
1	2	3	3	–	3	2	3	41	33
–	–	–	–	–	–	–	–	1	34
3	4	7	8	–	4	2	6	66	35
–	–	–	3	–	–	–	–	5	36
–	–	1	–	–	–	–	–	3	37
1	–	–	–	–	–	–	–	2	38
–	–	–	–	–	–	–	–	1	39
1	2	3	3	–	1	1	–	22	40

Lfd. Nr.	Art des Nachweises	Verwaltungs					
		Kreis Paderborn	Reg.-Bez. Detmold	krfr. Stadt Bochum	krfr. Stadt Dortmund	krfr. Stadt Hagen	krfr. Stadt Hamm
	Noch: Verunglückte Personen						
	Verletzte Führer und Mitfahrer von						
41	Mofas, Kleinkraftträdern (Mopeds, Mokicks)	55	445	97	103	18	85
42	Motorzweirädern mit amtlichem Kennzeichen	57	477	182	207	113	66
43	Personenkraftwagen	359	2 578	770	1 317	385	362
44	Güterkraftfahrzeugen	5	62	20	44	10	2
45	Fahrrädern	229	1 657	185	356	51	217
46	Fußgänger	99	715	248	425	166	92
47	Übrige	8	55	36	74	30	7
48	Verletzte insgesamt	812	5 989	1 538	2 526	773	831
	darunter						
	im Alter von ... bis ... unter Jahren						
49	unter 6	28	147	37	75	29	21
50	6 - 15	114	721	147	240	61	99
51	18 - 21	88	602	127	239	64	87
52	21 - 25	74	486	155	237	82	67
53	65 und mehr	60	521	110	204	62	57
	Polizeilich festgestellte Unfallursachen bei Unfällen mit Personenschaden						
54	Fehlverhalten der Fahrzeugführer	815	6 485	1 433	2 465	677	817
	darunter						
55	Alkoholeinfluss	55	312	78	107	25	51
56	nicht angepaßte Geschwindigkeit	112	893	131	258	64	74
57	Nichtbeachten der Vorfahrt	130	1 086	194	360	73	136
58	Fehler beim Abbiegen	77	759	130	298	64	110
59	falsche Fahrbahnbenutzung	76	544	79	89	26	67
60	ungenügender Sicherheitsabstand	73	631	218	403	116	97
61	Fehler beim Überholen	23	155	25	34	14	26
62	falsches Verhalten gegenüber Fußgängern	47	299	154	178	88	33
63	Fehlverhalten bei Fußgängern	84	495	146	237	115	72
	darunter						
64	Alkoholeinfluss	2	36	9	21	6	11
65	Fahrzeugbezogene Mängel	11	55	7	8	4	5
66	Unfallbezogene Ursachen	41	155	11	12	74	42
67	Straßenverhältnisse	27	91	6	8	73	7
68	Witterungseinflüsse	7	31	2	2	-	3
69	Hindernisse und sonstige	7	33	3	2	1	32

bezirke										Lfd. Nr.
kfr. Stadt Herne	Ennepe- Ruhr- Kreis	Hoch- sauerland- kreis	Märkischer Kreis	Kreis Olpe	Kreis Siegen- Wittgenstein	Kreis Soest	Kreis Unna	Reg.-Bez. Arnsberg		
69	67	47	94	27	84	68	114	873	41	
37	127	62	120	30	53	62	104	1 163	42	
234	399	298	635	145	367	320	492	5 724	43	
4	13	11	19	3	11	7	9	153	44	
120	98	89	129	27	96	203	343	1 914	45	
91	166	92	230	49	133	104	182	1 978	46	
20	26	11	38	5	74	14	8	343	47	
575	896	610	1 265	286	818	778	1 252	12 148	48	
19	14	19	53	8	21	11	31	338	49	
59	101	73	164	40	104	119	182	1 389	50	
40	88	65	114	31	71	85	116	1 127	51	
54	77	43	132	28	70	55	102	1 102	52	
49	63	51	86	14	61	64	112	933	53	
574	874	570	1 170	263	725	755	1 305	11 628	54	
35	36	23	45	17	24	34	64	539	55	
42	110	41	114	42	86	82	173	1 217	56	
85	99	90	162	36	102	162	210	1 709	57	
53	93	54	95	27	61	87	134	1 206	58	
35	40	31	37	8	35	67	98	612	59	
81	123	86	181	28	63	71	179	1 646	60	
12	35	10	15	5	14	18	39	247	61	
57	117	41	111	29	47	45	74	974	62	
49	94	59	167	31	96	48	101	1 215	63	
2	12	1	10	2	3	1	9	87	64	
-	10	7	10	-	14	7	10	82	65	
2	35	14	20	9	25	58	21	323	66	
-	27	9	12	9	21	54	11	237	67	
1	5	4	4	-	4	2	3	30	68	
1	3	1	4	-	-	2	7	56	69	

Lfd. Nr.	Art des Nachweises	Nordrhein-Westfalen	Verwaltungs-				
			krfr. Stadt Düsseldorf	krfr. Stadt Duisburg	krfr. Stadt Essen	krfr. Stadt Krefeld	krfr. Stadt Mönchengladbach
1	Unfälle insgesamt	34 288	293	492	382	147	254
	davon						
2	Getötete	656	2	2	1	1	2
3	Verletzte	22 362	175	287	213	100	154
4	Personenschaden zusammen	23 018	177	289	214	101	156
5	Schwerwiegende Unfälle mit Sachschaden (i.e.S.)						
	Sonstige Sachschadensunfälle unter Alkohol-	10 499	112	189	164	38	91
6	einwirkung	771	4	14	4	8	7
	Unfälle mit Personenschaden						
	davon auf						
7	Bundesautobahnen	5 469	104	232	161	40	74
8	Bundesstraßen	4 928	32	23	10	12	16
9	Landstraßen	7 761	27	28	39	28	43
10	Kreisstraßen	2 841	–	–	2	7	10
11	anderen Straßen	2 019	14	6	2	14	13
12	Beteiligte an Unfällen mit Personenschaden	43 958	361	621	432	217	287
	darunter						
	im Alter von ... bis ... unter Jahren						
13	18 - 21	4 522	27	46	37	15	21
14	21 - 25	4 863	40	70	54	24	35
15	65 und mehr	2 632	20	21	19	8	16
	An Unfällen mit Personenschaden beteiligte						
	Verkehrsteilnehmer						
	Führer von						
16	Mofas, Kleinkrafträdern (Mopeds, Mokicks)	905	2	4	1	2	4
17	Motorzweirädern mit amtlichem Kennzeichen	2 891	16	25	28	13	13
18	Personenkraftwagen	32 361	293	491	352	168	209
19	Kraftomnibussen, Obussen	213	–	2	–	–	1
20	landwirtschaftlichen Zugmaschinen	212	–	–	–	–	1
21	Güterkraftfahrzeugen	4 327	43	89	45	16	34
22	übrigen Kraftfahrzeugen	217	–	3	1	1	3
23	Kraftfahrzeugen zusammen	41 126	354	614	427	200	265
24	Fahrrädern	1 863	2	3	4	12	18
25	Fußgänger	609	4	1	1	2	2
26	Sonstige	360	1	3	–	3	2
27	Verunglückte Personen insgesamt	33 980	243	422	304	138	223
	Getötete Führer und Mitfahrer von						
28	Mofas, Kleinkrafträdern (Mopeds, Mokicks)	22	–	–	–	–	–
29	Motorzweirädern mit amtlichem Kennzeichen	126	–	2	–	–	–
30	Personenkraftwagen	440	2	–	1	–	2
31	Güterkraftfahrzeugen	31	–	–	–	–	1
32	Fahrrädern	45	–	–	–	–	–
33	Fußgänger	60	–	–	–	1	–
34	Übrige	4	–	–	–	–	–
35	Getötete insgesamt	728	2	2	1	1	3
	darunter						
	im Alter von ... bis ... unter Jahren						
36	unter 6	6	–	–	–	–	–
37	6 - 15	15	–	–	–	–	–
38	18 - 21	71	–	1	–	–	–
39	21 - 25	73	–	–	1	–	–
40	65 und mehr	103	–	–	–	–	–

bezirke										Lfd. Nr.
krfr. Stadt Mülheim an der Ruhr	krfr. Stadt Oberhausen	krfr. Stadt Remscheid	krfr. Stadt Solingen	krfr. Stadt Wuppertal	Kreis Kleve	Kreis Mettmann	Kreis Neuss	Kreis Viersen		
140	173	121	71	273	942	914	942	724	1	
–	2	1	1	3	31	14	21	11	2	
63	116	73	43	169	677	525	635	510	3	
63	118	74	44	172	708	539	656	521	4	
									5	
76	52	45	22	94	214	351	263	192		
1	3	2	5	7	20	24	23	11	6	
62	117	13	4	89	51	231	225	89	7	
–	–	33	10	14	253	56	97	110	8	
1	–	25	24	59	242	178	206	212	9	
–	–	2	2	4	94	46	63	67	10	
–	1	1	4	6	68	28	65	43	11	
124	292	137	78	339	1 298	1 099	1 365	986	12	
10	28	17	5	24	142	71	92	94	13	
18	36	27	5	42	149	103	117	90	14	
1	14	3	7	18	109	52	95	61	15	
–	1	2	–	2	33	11	25	28	16	
1	6	8	11	29	89	93	71	52	17	
110	231	113	56	251	897	815	1 000	751	18	
–	2	1	–	3	8	9	7	2	19	
–	–	–	–	–	17	1	10	–	20	
13	50	9	5	38	112	100	143	80	21	
–	–	1	–	2	2	7	8	–	22	
124	290	134	72	325	1 158	1 036	1 264	913	23	
–	–	–	3	7	97	40	84	65	24	
–	1	2	3	4	27	16	9	6	25	
–	1	1	–	3	16	7	8	2	26	
91	191	107	75	251	1 075	787	959	810	27	
–	–	–	–	–	2	–	–	–	28	
–	1	–	–	2	7	3	2	3	29	
–	2	1	1	1	16	14	15	7	30	
–	–	–	–	–	2	–	–	–	31	
–	–	–	–	–	2	1	3	1	32	
–	–	–	–	–	2	–	1	–	33	
–	–	–	–	–	1	1	–	–	34	
–	3	1	1	3	32	19	21	11	35	
–	–	–	–	–	–	–	–	–	36	
–	–	–	–	–	–	1	–	–	37	
–	–	–	–	–	4	1	–	–	38	
–	–	–	–	–	4	1	3	–	39	
–	1	–	–	1	5	3	4	2	40	

Lfd. Nr.	Art des Nachweises	Nordrhein-Westfalen	Verwaltungs-				
			krfr. Stadt Düsseldorf	krfr. Stadt Duisburg	krfr. Stadt Essen	krfr. Stadt Krefeld	krfr. Stadt Mönchengladbach
Noch: Verunglückte Personen							
	Verletzte Führer und Mitfahrer von						
41	Mofas, Kleinkrafträdern (Mopeds, Mokicks)	873	2	4	1	1	4
42	Motorzweirädern mit amtlichem Kennzeichen	2 813	14	23	28	12	14
43	Personenkraftwagen	25 259	206	364	260	108	161
44	Güterkraftfahrzeugen	1 700	13	25	9	5	17
45	Fahrrädern	1 673	2	3	4	9	18
46	Fußgänger	496	4	1	1	1	1
47	Übrige	438	-	-	-	1	5
48	Verletzte insgesamt	33 252	241	420	303	137	220
	darunter						
	im Alter von ... bis ... unter Jahren						
49	unter 6	565	4	5	4	1	4
50	6 - 15	1 340	7	9	4	4	10
51	18 - 21	4 131	15	47	33	11	21
52	21 - 25	4 003	41	59	44	18	32
53	65 und mehr	2 024	19	15	11	5	11
Polizeilich festgestellte Unfallursachen bei Unfällen mit Personenschaden							
54	Fehlverhalten der Fahrzeugführer	32 180	316	449	321	151	228
	darunter						
55	Alkoholeinfluss	1 385	6	18	14	9	9
56	nicht angepaßte Geschwindigkeit	9 559	111	187	147	27	77
57	Nichtbeachten der Vorfahrt	3 498	15	22	16	17	17
58	Fehler beim Abbiegen	1 849	6	4	3	6	11
59	falsche Fahrbahnbenutzung	1 198	4	7	2	1	5
60	ungenügender Sicherheitsabstand	3 905	42	46	21	22	24
61	Fehler beim Überholen	1 820	16	15	14	5	15
62	falsches Verhalten gegenüber Fußgängern	188	2	1	-	1	1
63	Fehlverhalten bei Fußgängern	490	5	-	2	2	2
	darunter						
64	Alkoholeinfluss	92	1	-	1	-	-
65	Fahrzeugbezogene Mängel	468	5	6	2	1	5
66	Unfallbezogene Ursachen	2 863	42	85	82	6	14
67	Straßenverhältnisse	2 132	41	81	80	4	12
68	Witterungseinflüsse	217	1	2	1	-	-
69	Hindernisse und sonstige	514	-	2	1	2	2

bezirke										Lfd. Nr.
krfr. Stadt Mülheim an der Ruhr	krfr. Stadt Oberhausen	krfr. Stadt Remscheid	krfr. Stadt Solingen	krfr. Stadt Wuppertal	Kreis Kleve	Kreis Mettmann	Kreis Neuss	Kreis Viersen		
–	1	2	–	2	32	11	23	27	41	
1	5	9	11	28	92	88	70	51	42	
87	162	87	53	180	763	574	688	616	43	
3	17	5	4	13	41	34	45	41	44	
–	–	–	3	7	86	35	74	58	45	
–	1	2	3	4	21	14	7	6	46	
–	2	1	–	14	8	12	31	–	47	
91	188	106	74	248	1 043	768	938	799	48	
4	5	2	2	1	21	11	17	24	49	
–	4	2	7	8	63	23	20	50	50	
14	33	20	7	23	116	57	87	88	51	
17	24	22	5	32	111	86	76	80	52	
–	5	2	5	10	84	36	65	37	53	
105	207	99	53	301	837	857	820	602	54	
7	2	4	4	6	37	27	28	15	55	
45	92	55	23	111	159	241	228	147	56	
1	2	5	1	11	187	57	114	117	57	
–	–	3	3	6	74	28	60	84	58	
1	1	1	1	9	38	17	26	14	59	
1	42	3	7	55	97	66	130	50	60	
10	14	1	2	8	56	50	64	26	61	
–	–	1	2	3	7	2	3	1	62	
–	–	3	5	3	17	16	8	8	63	
–	–	–	–	–	3	2	2	3	64	
1	4	–	2	4	12	18	16	15	65	
28	33	7	3	31	60	60	95	47	66	
28	33	6	3	29	26	54	60	33	67	
–	–	1	–	1	14	–	7	7	68	
–	–	–	–	1	20	6	28	7	69	

Lfd. Nr.	Art des Nachweises	Verwaltungs-					
		Kreis Wesel	Reg.-Bez. Düsseldorf	krfr. Stadt Aachen	krfr. Stadt Bonn	krfr. Stadt Köln	krfr. Stadt Leverkusen
1	Unfälle insgesamt	1 238	7 106	280	289	1 425	203
	davon						
2	Getötete	22	114	4	5	14	3
3	Verletzte	883	4 623	156	158	880	116
4	Personenschaden zusammen	905	4 737	160	163	894	119
5	Schwerwiegende Unfälle mit Sachschaden (i.e.S.)						
	Sonstige Sachschadensunfälle unter Alkoholeinwirkung	307	2 210	115	119	494	77
6		26	159	5	7	37	7
	Unfälle mit Personenschaden						
	davon auf						
7	Bundesautobahnen	165	1 657	65	91	495	92
8	Bundesstraßen	184	850	14	20	111	3
9	Landstraßen	389	1 501	58	40	147	21
10	Kreisstraßen	68	365	10	4	56	–
11	anderen Straßen	99	364	13	8	85	3
12	Beteiligte an Unfällen mit Personenschaden	1 745	9 381	310	345	2 005	272
	darunter						
	im Alter von ... bis ... unter Jahren						
13	18 - 21	168	797	25	19	144	16
14	21 - 25	159	969	41	35	194	27
15	65 und mehr	131	575	19	19	78	14
	An Unfällen mit Personenschaden beteiligte Verkehrsteilnehmer						
	Führer von						
16	Mofas, Kleinkrafträdern (Mopeds, Mokicks)	49	164	4	5	13	2
17	Motorzweirädern mit amtlichem Kennzeichen	131	586	13	10	74	8
18	Personenkraftwagen	1 238	6 975	236	282	1 476	206
19	Kraftomnibussen, Obussen	13	48	2	1	8	–
20	landwirtschaftlichen Zugmaschinen	5	34	1	1	–	–
21	Güterkraftfahrzeugen	139	916	36	24	337	46
22	übrigen Kraftfahrzeugen	18	46	2	2	12	3
23	Kraftfahrzeugen zusammen	1 593	8 769	294	325	1 920	265
24	Fahrrädern	103	438	11	13	59	4
25	Fußgänger	24	102	3	5	15	1
26	Sonstige	25	72	2	2	11	2
27	Verunglückte Personen insgesamt	1 267	6 943	237	231	1 354	166
	Getötete Führer und Mitfahrer von						
28	Mofas, Kleinkrafträdern (Mopeds, Mokicks)	–	2	1	–	–	–
29	Motorzweirädern mit amtlichem Kennzeichen	2	22	–	2	3	–
30	Personenkraftwagen	17	79	3	1	10	2
31	Güterkraftfahrzeugen	1	4	–	–	2	1
32	Fahrrädern	3	10	–	–	2	–
33	Fußgänger	4	8	–	2	1	–
34	Übrige	–	2	–	–	–	–
35	Getötete insgesamt	27	127	4	5	18	3
	darunter						
	im Alter von ... bis ... unter Jahren						
36	unter 6	1	1	–	–	–	–
37	6 - 15	–	1	–	–	1	–
38	18 - 21	1	7	1	–	1	–
39	21 - 25	4	13	–	1	3	–
40	65 und mehr	9	25	–	1	3	–

bezirke									Lfd. Nr.
Kreis Aachen	Kreis Düren	Erfkreis	Kreis Euskirchen	Kreis Heinsberg	Ober- bergischer Kreis	Rheinisch- Bergischer Kreis	Rhein-Sieg Kreis	Reg.-Bez. Köln	
439	781	1 137	718	566	1 024	536	1 580	8 978	1
8	19	26	25	16	20	8	33	181	2
311	544	729	516	379	596	353	990	5 728	3
319	563	755	541	395	616	361	1 023	5 909	4
									5
108	209	358	170	161	385	166	523	2 885	6
12	9	24	7	10	23	9	34	184	6
									7
32	55	238	51	31	64	84	162	1 460	8
93	160	136	215	71	139	34	230	1 226	9
133	249	219	176	173	328	181	425	2 150	10
39	68	117	61	73	38	48	120	634	11
22	31	45	38	47	47	14	86	439	11
601	1 007	1 525	961	719	1 072	672	1 862	11 351	12
70	97	126	123	96	149	64	219	1 148	13
71	111	164	111	71	132	64	162	1 183	14
36	61	100	53	55	71	51	115	672	15
									16
18	27	37	14	26	23	9	43	221	17
55	108	82	116	53	112	53	135	819	18
454	697	1 106	703	520	804	502	1 353	8 339	19
2	6	7	5	4	5	7	7	54	20
6	9	15	8	9	5	–	7	61	21
43	82	166	65	49	79	53	162	1 142	22
–	3	7	3	3	2	3	12	52	23
578	932	1 420	914	664	1 030	627	1 719	10 688	24
14	47	87	30	37	13	26	86	427	25
6	13	16	11	9	21	9	37	146	26
3	15	2	6	9	8	10	20	90	27
476	835	1 134	857	606	930	532	1 431	8 789	27
									28
1	2	–	–	–	2	–	–	6	29
1	8	4	9	1	5	4	7	44	30
6	8	19	13	12	15	3	21	113	31
–	–	–	–	3	–	1	2	9	32
1	1	2	1	3	–	–	1	11	33
–	2	1	3	1	–	–	2	12	34
–	–	–	–	–	–	–	–	–	35
9	21	26	26	20	22	8	33	195	35
									36
1	–	–	–	–	1	1	–	3	37
–	1	1	1	2	1	–	–	7	38
1	1	1	3	3	3	–	3	17	39
2	5	2	5	–	–	–	3	21	40
1	2	4	2	2	2	–	3	20	40

Lfd. Nr.	Art des Nachweises	Verwaltungs					
		Kreis Wesel	Reg.-Bez. Düsseldorf	krfr. Stadt Aachen	krfr. Stadt Bonn	krfr. Stadt Köln	krfr. Stadt Leverkusen
	Noch: Verunglückte Personen						
	Verletzte Führer und Mitfahrer von						
41	Mofas, Kleinkraftfahrzeugen (Mopeds, Mokicks)	46	156	3	4	13	1
42	Motorzweirädern mit amtlichem Kennzeichen	127	573	15	7	72	8
43	Personenkraftwagen	880	5 189	184	190	1 053	136
44	Güterkraftfahrzeugen	61	333	11	8	120	11
45	Fahrrädern	91	390	11	12	51	2
46	Fußgänger	18	84	2	3	12	1
47	Übrige	17	91	7	2	15	4
48	Verletzte insgesamt	1 240	6 816	233	226	1 336	163
	darunter						
	im Alter von ... bis ... unter Jahren						
49	unter 6	20	125	6	5	17	-
50	6 - 15	56	267	11	5	40	3
51	18 - 21	157	729	25	15	147	12
52	21 - 25	119	766	26	23	162	23
53	65 und mehr	78	383	12	11	66	12
	Polizeilich festgestellte Unfallursachen bei Unfällen mit Personenschaden						
54	Fehlverhalten der Fahrzeugführer	1 504	6 850	246	242	1 380	204
	darunter						
55	Alkoholeinfluss	48	234	12	13	44	9
56	nicht angepaßte Geschwindigkeit	331	1 981	76	64	342	66
57	Nichtbeachten der Vorfahrt	197	779	20	15	78	7
58	Fehler beim Abbiegen	94	382	19	9	73	3
59	falsche Fahrbahnbenutzung	48	175	3	2	27	1
60	ungenügender Sicherheitsabstand	164	770	36	66	337	34
61	Fehler beim Überholen	69	365	5	15	57	10
62	falsches Verhalten gegenüber Fußgängern	4	28	-	2	4	-
63	Fehlverhalten bei Fußgängern	19	90	2	4	14	-
	darunter						
64	Alkoholeinfluss	2	14	-	1	2	-
65	Fahrzeugbezogene Mängel	20	111	5	3	22	3
66	Unfallbezogene Ursachen	85	678	17	16	70	13
67	Straßenverhältnisse	64	554	16	11	56	10
68	Witterungseinflüsse	7	41	1	1	5	1
69	Hindernisse und sonstige	14	83	-	4	9	2

und Unfallursachen nach Verwaltungsbezirken 2000
von Ortschaften

bezirke									Lfd. Nr.
Kreis Aachen	Kreis Düren	Erftkreis	Kreis Euskirchen	Kreis Heinsberg	Ober- bergischer Kreis	Rheinisch- Bergischer Kreis	Rhein-Sieg Kreis	Reg.-Bez. Köln	
18	29	37	13	28	20	9	44	219	41
57	104	79	109	57	107	46	126	787	42
361	584	833	613	443	693	402	1 036	6 528	43
10	38	59	34	14	35	28	62	430	44
12	45	78	26	33	13	25	81	389	45
6	9	15	8	8	20	9	32	125	46
3	5	7	28	3	20	5	17	116	47
467	814	1 108	831	586	908	524	1 398	8 594	48
5	17	21	19	16	12	9	27	154	49
11	28	41	44	39	25	23	59	329	50
62	96	100	126	81	133	52	201	1 050	51
61	94	122	103	60	121	59	137	991	52
34	49	62	42	42	70	40	85	525	53
457	726	1 245	552	542	758	539	1 495	8 386	54
16	23	43	27	18	45	17	79	346	55
160	242	305	169	134	270	203	422	2 453	56
49	100	108	81	93	99	38	144	832	57
30	36	68	38	49	30	15	85	455	58
33	32	34	16	21	47	28	59	303	59
73	76	175	84	40	34	56	135	1 146	60
29	37	70	31	40	47	28	78	447	61
2	5	4	5	1	12	2	4	41	62
6	11	10	6	10	11	4	25	103	63
1	2	2	1	2	–	–	5	16	64
7	11	22	4	14	8	13	30	142	65
23	65	82	112	49	56	29	96	628	66
19	46	55	26	23	40	20	58	380	67
3	9	9	4	14	3	3	8	61	68
1	10	18	82	12	13	6	30	187	69

Lfd. Nr.	Art des Nachweises	Verwaltungs					
		krfr. Stadt Bottrop	krfr. Stadt Gelsenkirchen	krfr. Stadt Münster	Kreis Borken	Kreis Coesfeld	Kreis Recklinghausen
1	Unfälle insgesamt	203	260	353	911	781	1 003
	davon						
2	Getötete	5	1	4	36	18	11
3	Verletzte	145	196	245	660	522	678
4	Personenschaden zusammen	150	197	249	696	540	689
5	Schwerwiegende Unfälle mit Sachschaden (i.e.S.)						
	Sonstige Sachschadensunfälle unter Alkoholeinwirkung	46	57	96	194	226	281
6		7	6	8	21	15	33
	Unfälle mit Personenschaden						
	davon auf						
7	Bundesautobahnen	42	51	65	52	56	225
8	Bundesstraßen	51	26	45	158	129	127
9	Landstraßen	37	53	72	217	173	203
10	Kreisstraßen	13	44	41	164	125	77
11	anderen Straßen	7	23	26	105	57	57
12	Beteiligte an Unfällen mit Personenschaden	308	406	491	1 232	947	1 376
	darunter						
	im Alter von ... bis ... unter Jahren						
13	18 - 21	25	36	45	176	115	119
14	21 - 25	27	47	45	169	113	127
15	65 und mehr	22	21	30	74	52	84
	An Unfällen mit Personenschaden beteiligte Verkehrsteilnehmer						
	Führer von						
16	Mofas, Kleinkraftfahrzeugen (Mopeds, Mokicks)	7	7	6	51	27	30
17	Motorzweirädern mit amtlichem Kennzeichen	29	23	21	72	76	83
18	Personenkraftwagen	216	299	342	869	655	1 020
19	Kraftomnibussen, Obussen	-	3	4	9	6	3
20	landwirtschaftlichen Zugmaschinen	-	-	4	18	10	6
21	Güterkraftfahrzeugen	33	42	64	105	68	138
22	übrigen Kraftfahrzeugen	4	1	3	6	6	5
23	Kraftfahrzeugen zusammen	289	375	444	1 130	848	1 285
24	Fahrrädern	10	20	31	70	66	56
25	Fußgänger	7	7	8	21	13	16
26	Sonstige	2	4	8	11	20	19
27	Verunglückte Personen insgesamt	216	276	366	1 012	768	991
	Getötete Führer und Mitfahrer von						
28	Mofas, Kleinkraftfahrzeugen (Mopeds, Mokicks)	-	-	-	3	2	-
29	Motorzweirädern mit amtlichem Kennzeichen	-	-	1	5	3	1
30	Personenkraftwagen	3	-	2	28	12	7
31	Güterkraftfahrzeugen	-	-	-	-	-	2
32	Fahrrädern	1	-	-	2	1	-
33	Fußgänger	1	1	1	3	2	2
34	Übrige	-	-	-	-	-	-
35	Getötete insgesamt	5	1	4	41	20	12
	darunter						
	im Alter von ... bis ... unter Jahren						
36	unter 6	-	-	-	-	-	-
37	6 - 15	-	-	-	2	-	-
38	18 - 21	-	-	1	2	5	1
39	21 - 25	-	-	1	4	2	-
40	65 und mehr	2	-	-	7	6	1

bezirke									Lfd. Nr.
Kreis Steinfurt	Kreis Warendorf	Reg.-Bez. Münster	krfr. Stadt Bielefeld	Kreis Gütersloh	Kreis Herford	Kreis Höxter	Kreis Lippe	Kreis Minden- Lübbecke	
1 371	892	5 774	500	1 124	639	467	802	828	1
28	23	126	3	21	12	14	17	12	2
948	656	4 050	314	713	363	320	532	517	3
976	679	4 176	317	734	375	334	549	529	4
									5
363	196	1 459	165	358	240	128	242	282	6
32	17	139	18	32	24	5	11	17	6
									7
116	73	680	54	82	63	7	17	88	7
155	174	865	81	144	95	130	155	102	8
402	243	1 400	122	259	140	121	248	165	9
187	115	766	34	149	52	48	104	84	10
116	74	465	26	100	25	28	25	90	11
1 786	1 235	7 781	640	1 346	741	570	988	1 006	12
209	154	879	60	164	62	86	136	102	13
219	151	898	70	184	91	68	112	126	14
120	71	474	47	86	44	38	62	80	15
									16
52	39	219	27	29	22	13	21	32	16
118	61	483	30	64	39	32	88	48	17
1 285	902	5 588	461	967	547	413	722	764	18
11	11	47	2	1	5	5	4	2	19
12	15	65	–	6	2	8	3	6	20
151	106	707	61	144	80	53	97	89	21
6	9	40	7	11	2	6	2	6	22
1 635	1 143	7 149	588	1 222	697	530	937	947	23
99	68	420	33	98	28	21	33	32	24
30	15	117	16	22	9	13	14	20	25
22	9	95	3	4	7	6	4	7	26
1 538	989	6 156	431	1 037	513	559	807	831	27
									28
–	2	7	1	1	–	–	–	–	28
3	5	18	–	–	4	1	4	3	29
23	14	89	1	18	6	18	10	9	30
1	1	4	–	2	–	–	–	1	31
3	2	9	–	4	–	–	1	–	32
3	2	15	1	–	2	2	2	1	33
–	–	–	–	–	–	–	–	–	34
33	26	142	3	25	12	21	17	14	35
									36
–	–	–	–	1	–	–	–	–	36
–	–	2	–	1	–	–	–	–	37
4	4	17	–	4	1	5	–	1	38
–	4	11	1	3	1	2	2	2	39
8	2	26	–	–	1	3	3	4	40

Lfd. Nr.	Art des Nachweises	Verwaltungs					Kreis Recklinghausen
		krfr. Stadt Bottrop	krfr. Stadt Gelsenkirchen	krfr. Stadt Münster	Kreis Borken	Kreis Coesfeld	
Noch: Verunglückte Personen							
	Verletzte Führer und Mitfahrer von						
41	Mofas, Kleinkrafträdern (Mopeds, Mokicks)	7	7	6	46	19	31
42	Motorzweirädern mit amtlichem Kennzeichen	24	22	21	69	76	85
43	Personenkraftwagen	147	200	263	724	543	724
44	Güterkraftfahrzeugen	16	18	30	39	31	59
45	Fahrrädern	9	18	28	65	56	53
46	Fußgänger	6	6	7	16	9	10
47	Übrige	2	4	7	12	14	17
48	Verletzte insgesamt	211	275	362	971	748	979
	darunter						
	im Alter von ... bis ... unter Jahren						
49	unter 6	6	3	6	18	12	11
50	6 - 15	13	13	14	49	37	47
51	18 - 21	24	26	28	152	110	106
52	21 - 25	24	35	33	131	91	114
53	65 und mehr	17	14	18	73	42	58
Polizeilich festgestellte Unfallursachen bei Unfällen mit Personenschaden							
54	Fehlverhalten der Fahrzeugführer	251	266	328	946	746	919
	darunter						
55	Alkoholeinfluss	7	15	17	44	33	56
56	nicht angepaßte Geschwindigkeit	84	80	95	226	239	211
57	Nichtbeachten der Vorfahrt	26	36	40	175	88	82
58	Fehler beim Abbiegen	14	17	19	82	54	61
59	falsche Fahrbahnbenutzung	4	9	15	39	40	28
60	ungenügender Sicherheitsabstand	18	49	57	81	28	157
61	Fehler beim Überholen	14	5	21	36	56	64
62	falsches Verhalten gegenüber Fußgängern	2	-	3	12	4	3
63	Fehlverhalten bei Fußgängern	4	9	6	15	10	13
	darunter						
64	Alkoholeinfluss	1	2	1	3	2	3
65	Fahrzeugbezogene Mängel	1	4	4	17	9	15
66	Unfallbezogene Ursachen	28	7	29	65	50	85
67	Straßenverhältnisse	28	7	21	38	43	66
68	Witterungseinflüsse	-	-	-	8	-	7
69	Hindernisse und sonstige	-	-	8	19	7	12

bezirke									Lfd. Nr.
Kreis Steinfurt	Kreis Warendorf	Reg.-Bez. Münster	krfr. Stadt Bielefeld	Kreis Gütersloh	Kreis Herford	Kreis Höxter	Kreis Lippe	Kreis Minden- Lübbecke	
50	38	204	24	29	22	11	21	35	41
115	56	468	32	68	33	36	84	45	42
1 091	745	4 437	296	742	381	410	596	649	43
73	45	311	23	58	31	41	41	37	44
86	61	376	31	86	24	18	32	30	45
19	10	83	13	20	7	11	11	15	46
71	8	135	9	9	3	11	5	6	47
1 505	963	6 014	428	1 012	501	538	790	817	48
31	19	106	5	11	6	6	10	12	49
100	35	308	17	47	14	18	31	36	50
193	136	775	57	152	58	90	127	89	51
190	121	739	56	147	67	67	106	104	52
107	63	392	39	61	29	38	46	74	53
1 473	847	5 776	489	994	475	422	782	671	54
71	56	299	33	55	28	26	36	33	55
428	230	1 593	153	270	144	140	216	159	56
178	106	731	49	116	64	48	80	134	57
82	58	387	29	70	40	24	56	47	58
72	69	276	13	61	24	21	73	28	59
127	77	594	69	92	60	52	56	72	60
99	73	368	24	75	23	22	44	32	61
6	5	35	8	6	2	5	4	3	62
22	12	91	15	20	7	13	14	24	63
5	3	20	2	4	1	5	2	5	64
16	9	75	8	14	3	2	6	6	65
85	97	446	14	39	22	37	48	56	66
48	70	321	13	31	18	21	31	36	67
7	8	30	—	3	2	4	8	8	68
30	19	95	1	5	2	12	9	12	69

Lfd. Nr.	Art des Nachweises	Verwaltungs					
		Kreis Paderborn	Reg.-Bez. Detmold	krfr. Stadt Bochum	krfr. Stadt Dortmund	krfr. Stadt Hagen	krfr. Stadt Hamm
1	Unfälle insgesamt	1 038	5 398	381	604	314	273
	davon						
2	Getötete	26	105	3	4	1	4
3	Verletzte	621	3 380	255	379	200	183
4	Personenschaden zusammen	647	3 485	258	383	201	187
5	Schwerwiegende Unfälle mit Sachschaden (i.e.S.)						
	Sonstige Sachschadensunfälle unter Alkoholeinwirkung	366	1 781	112	200	108	78
6		25	132	11	21	5	8
	Unfälle mit Personenschaden						
	davon auf						
7	Bundesautobahnen	87	398	179	131	117	50
8	Bundesstraßen	124	831	9	111	18	28
9	Landstraßen	220	1 275	40	80	56	64
10	Kreisstraßen	120	591	13	19	–	25
11	anderen Straßen	96	390	17	42	10	20
12	Beteiligte an Unfällen mit Personenschaden	1 123	6 414	553	783	447	366
	darunter						
	im Alter von ... bis ... unter Jahren						
13	18 - 21	140	750	48	48	39	30
14	21 - 25	134	785	79	102	47	33
15	65 und mehr	76	433	16	28	18	20
	An Unfällen mit Personenschaden beteiligte Verkehrsteilnehmer						
	Führer von						
16	Mofas, Kleinkrafträdern (Mopeds, Mokicks)	27	171	5	6	–	6
17	Motorzweirädern mit amtlichem Kennzeichen	61	362	25	35	27	16
18	Personenkraftwagen	841	4 715	450	609	341	263
19	Kraftomnibussen, Obussen	4	23	1	3	3	3
20	landwirtschaftlichen Zugmaschinen	7	32	–	1	–	–
21	Güterkraftfahrzeugen	87	611	53	80	61	51
22	übrigen Kraftfahrzeugen	5	39	1	3	2	4
23	Kraftfahrzeugen zusammen	1 032	5 953	535	737	434	343
24	Fahrrädern	67	312	10	22	6	15
25	Fußgänger	18	112	5	13	4	4
26	Sonstige	6	37	3	11	3	4
27	Verunglückte Personen insgesamt	969	5 147	373	527	322	273
	Getötete Führer und Mitfahrer von						
28	Mofas, Kleinkrafträdern (Mopeds, Mokicks)	–	2	–	–	–	–
29	Motorzweirädern mit amtlichem Kennzeichen	3	15	1	–	–	–
30	Personenkraftwagen	18	80	2	4	1	3
31	Güterkraftfahrzeugen	3	6	–	–	–	1
32	Fahrrädern	2	7	–	–	–	–
33	Fußgänger	2	10	–	1	–	–
34	Übrige	–	–	–	–	–	–
35	Getötete insgesamt	28	120	3	5	1	4
	darunter						
	im Alter von ... bis ... unter Jahren						
36	unter 6	–	1	–	–	–	–
37	6 - 15	–	1	–	–	–	1
38	18 - 21	3	14	1	–	–	1
39	21 - 25	2	13	–	1	–	–
40	65 und mehr	3	14	–	1	1	–

bezirke									Lfd. Nr.
kfr. Stadt Herne	Ennepe- Ruhr- Kreis	Hoch- sauerland- kreis	Märkischer Kreis	Kreis Olpe	Kreis Siegen- Wittgenstein	Kreis Soest	Kreis Unna	Reg.-Bez. Arnsberg	
104	653	774	953	446	505	910	1 115	7 032	1
1	12	22	21	18	8	24	12	130	2
73	439	509	612	250	314	635	732	4 581	3
74	451	531	633	268	322	659	744	4 711	4
									5
29	189	226	298	166	172	240	346	2 164	6
1	13	17	22	12	11	11	25	157	6
									7
71	125	39	83	42	58	111	268	1 274	7
–	99	180	208	55	101	184	163	1 156	8
2	160	219	241	101	115	183	174	1 435	9
–	26	68	47	36	38	134	79	485	10
1	41	25	54	34	10	47	60	361	11
160	900	904	1 161	482	586	1 167	1 522	9 031	12
14	85	133	142	58	79	142	130	948	13
19	92	99	120	53	76	143	165	1 028	14
3	49	60	73	20	24	79	88	478	15
									16
–	17	14	22	9	6	26	19	130	16
5	74	109	106	42	50	75	77	641	17
134	640	652	875	347	435	883	1 115	6 744	18
–	3	3	8	3	3	4	7	41	19
–	2	3	2	1	2	3	6	20	20
17	101	77	96	49	59	107	200	951	21
–	7	3	–	4	5	5	6	40	22
156	844	861	1 109	455	560	1 103	1 430	8 567	23
–	24	24	30	14	11	42	68	266	24
3	24	16	19	6	11	10	17	132	25
1	8	3	3	7	4	12	7	66	26
100	651	802	930	380	498	984	1 105	6 945	27
–	–	–	–	–	–	1	4	5	28
–	4	4	5	3	2	4	4	27	29
1	5	14	11	13	3	16	6	79	30
–	2	–	1	2	1	1	–	8	31
–	–	–	2	1	–	3	2	8	32
–	1	3	2	2	2	3	1	15	33
–	1	1	–	–	–	–	–	2	34
1	13	22	21	21	8	28	17	144	35
–	1	–	–	–	–	–	–	1	36
–	–	–	–	–	1	2	–	4	37
1	–	3	1	3	1	4	1	16	38
–	1	4	1	4	–	2	2	15	39
–	2	2	4	2	–	3	3	18	40

Lfd. Nr.	Art des Nachweises	Verwaltungs					
		Kreis Paderborn	Reg.-Bez. Detmold	krfr. Stadt Bochum	krfr. Stadt Dortmund	krfr. Stadt Hagen	krfr. Stadt Hamm
	Noch: Verunglückte Personen						
	Verletzte Führer und Mitfahrer von						
41	Mofas, Kleinkrafträdern (Mopeds, Mokicks)	28	170	5	6	–	6
42	Motorzweirädern mit amtlichem Kennzeichen	65	363	22	39	27	15
43	Personenkraftwagen	733	3 807	306	419	252	204
44	Güterkraftfahrzeugen	33	264	21	26	29	25
45	Fahrrädern	58	279	10	20	6	15
46	Fußgänger	15	92	5	10	4	3
47	Übrige	9	52	1	2	3	1
48	Verletzte insgesamt	941	5 027	370	522	321	269
	darunter						
	im Alter von ... bis ... unter Jahren						
49	unter 6	20	70	8	10	6	1
50	6 - 15	48	211	6	12	8	7
51	18 - 21	135	708	40	47	40	31
52	21 - 25	116	663	66	72	44	23
53	65 und mehr	67	354	9	16	14	14
	Polizeilich festgestellte Unfallursachen bei Unfällen mit Personenschaden						
54	Fehlverhalten der Fahrzeugführer	785	4 618	506	582	359	247
	darunter						
55	Alkoholeinfluss	46	257	10	22	9	9
56	nicht angepaßte Geschwindigkeit	213	1 295	181	175	122	65
57	Nichtbeachten der Vorfahrt	112	603	14	35	11	25
58	Fehler beim Abbiegen	55	321	8	22	18	13
59	falsche Fahrbahnbenutzung	36	256	4	8	5	11
60	ungenügender Sicherheitsabstand	60	461	114	104	65	49
61	Fehler beim Überholen	50	270	20	23	19	10
62	falsches Verhalten gegenüber Fußgängern	6	34	2	1	1	1
63	Fehlverhalten bei Fußgängern	16	109	4	13	2	4
	darunter						
64	Alkoholeinfluss	3	22	2	3	1	1
65	Fahrzeugbezogene Mängel	15	54	2	2	5	–
66	Unfallbezogene Ursachen	116	332	52	56	59	27
67	Straßenverhältnisse	78	228	47	52	57	20
68	Witterungseinflüsse	17	42	2	3	1	2
69	Hindernisse und sonstige	21	62	3	1	1	5

bezirke									Lfd. Nr.
krfr. Stadt Herne	Ennepe- Ruhr- Kreis	Hoch- sauerland- kreis	Märkischer Kreis	Kreis Olpe	Kreis Siegen- Wittgenstein	Kreis Soest	Kreis Unna	Reg.-Bez. Arnsberg	
–	19	14	22	7	6	23	16	124	41
5	73	105	104	40	51	70	71	622	42
84	455	590	713	275	377	773	850	5 298	43
7	36	27	23	21	33	44	70	362	44
–	24	23	26	11	9	35	60	239	45
3	22	13	16	4	9	7	16	112	46
–	9	8	5	1	5	4	5	44	47
99	638	780	909	359	490	956	1 088	6 801	48
–	14	18	15	2	6	13	17	110	49
3	26	35	35	13	15	25	40	225	50
4	78	136	132	43	67	133	118	869	51
15	70	81	102	46	64	118	143	844	52
1	34	56	55	27	20	62	62	370	53
139	671	625	780	348	454	810	1 029	6 550	54
5	33	25	18	12	27	41	38	249	55
48	201	214	279	129	181	315	327	2 237	56
5	51	59	84	25	29	102	113	553	57
1	49	36	40	23	12	41	41	304	58
–	21	32	18	32	14	24	19	188	59
35	94	47	93	24	30	83	196	934	60
6	36	45	49	23	27	50	62	370	61
2	13	3	8	4	8	2	5	50	62
1	17	10	15	4	8	9	10	97	63
–	3	–	2	1	2	2	3	20	64
3	10	9	7	4	11	14	19	86	65
5	62	86	86	47	47	143	109	779	66
4	49	65	61	40	41	121	92	649	67
–	6	8	3	5	2	7	4	43	68
1	7	13	22	2	4	15	13	87	69

Lfd. Nr.	Art des Nachweises	Nordrhein-Westfalen	Verwaltungs-				
			krfr. Stadt Düsseldorf	krfr. Stadt Duisburg	krfr. Stadt Essen	krfr. Stadt Krefeld	krfr. Stadt Mönchengladbach
1	Unfälle insgesamt	103 812	3 662	2 451	3 175	1 368	1 591
	davon						
2	Getötete	980	14	12	12	6	9
3	Verletzte	73 652	2 753	1 874	2 253	1 063	1 162
4	Personenschaden zusammen	74 632	2 767	1 886	2 265	1 069	1 171
5	Schwerwiegende Unfälle mit Sachschaden (i.e.S.)						
	Sonstige Sachschadensunfälle unter Alkoholeinwirkung	24 075	683	411	725	224	341
6		5 105	212	154	185	75	79
	Unfälle mit Personenschaden						
	davon auf						
7	Bundesautobahnen	5 469	104	232	161	40	74
8	Bundesstraßen	14 354	524	218	325	204	219
9	Landstraßen	20 888	751	441	749	135	254
10	Kreisstraßen	7 662	65	113	264	34	166
11	anderen Straßen	26 259	1 323	882	766	656	458
12	Beteiligte an Unfällen mit Personenschaden	149 004	5 847	3 783	4 630	2 173	2 379
	darunter						
	im Alter von ... bis ... unter Jahren						
13	18 - 21	12 923	274	300	327	150	177
14	21 - 25	14 033	458	328	421	189	199
15	65 und mehr	10 578	384	277	302	171	166
	An Unfällen mit Personenschaden beteiligte Verkehrsteilnehmer						
	Führer von						
16	Mofas, Kleinkraftfahrzeugen (Mopeds, Mokicks)	5 190	128	144	167	82	62
17	Motorzweirädern mit amtlichem Kennzeichen	8 434	268	189	274	88	99
18	Personenkraftwagen	95 687	3 705	2 332	3 065	1 268	1 494
19	Kraftomnibussen, Obussen	1 377	53	40	59	14	45
20	landwirtschaftlichen Zugmaschinen	294	1	–	–	1	1
21	Güterkraftfahrzeugen	8 613	326	215	228	117	115
22	übrigen Kraftfahrzeugen	685	20	11	29	8	13
23	Kraftfahrzeugen zusammen	120 280	4 501	2 931	3 822	1 578	1 829
24	Fahrrädern	16 963	695	505	280	410	290
25	Fußgänger	10 310	570	307	473	162	220
26	Sonstige	1 451	81	40	55	23	40
27	Verunglückte Personen insgesamt	96 046	3 398	2 342	2 801	1 273	1 449
	Getötete Führer und Mitfahrer von						
28	Mofas, Kleinkraftfahrzeugen (Mopeds, Mokicks)	34	–	1	1	1	–
29	Motorzweirädern mit amtlichem Kennzeichen	160	1	2	2	1	–
30	Personenkraftwagen	512	7	2	4	–	3
31	Güterkraftfahrzeugen	34	–	–	–	–	1
32	Fahrrädern	117	–	3	–	3	3
33	Fußgänger	205	6	4	5	1	3
34	Übrige	5	–	–	–	–	–
35	Getötete insgesamt	1 067	14	12	12	6	10
	darunter						
	im Alter von ... bis ... unter Jahren						
36	unter 6	14	–	–	–	–	–
37	6 - 15	32	–	–	–	–	2
38	18 - 21	91	1	2	–	–	–
39	21 - 25	88	–	–	3	–	–
40	65 und mehr	226	4	4	5	3	3

bezirke									Lfd. Nr.
krfr. Stadt Mülheim an der Ruhr	krfr. Stadt Oberhausen	krfr. Stadt Remscheid	krfr. Stadt Solingen	krfr. Stadt Wuppertal	Kreis Kleve	Kreis Mettmann	Kreis Neuss	Kreis Viersen	
853	1 124	542	736	1 815	1 763	2 542	2 291	1 656	1
3	7	3	2	11	34	22	25	15	2
603	812	381	504	1 290	1 305	1 674	1 594	1 192	3
606	819	384	506	1 301	1 339	1 696	1 619	1 207	4
									5
212	224	130	182	392	356	715	567	390	6
35	81	28	48	122	68	131	105	59	6
									7
62	117	13	4	89	51	231	225	89	7
97	164	138	104	264	367	245	152	174	8
199	199	103	158	401	358	502	463	357	9
54	128	7	35	153	136	115	147	139	10
194	211	123	205	394	427	603	632	448	11
1 233	1 715	794	1 028	2 693	2 550	3 449	3 259	2 360	12
									13
91	165	69	73	226	242	249	240	201	13
99	183	94	89	234	243	251	281	182	14
109	120	36	78	172	227	244	255	194	15
									16
35	53	25	41	67	96	72	114	104	16
45	88	43	80	212	166	227	143	116	17
870	1 125	564	650	1 714	1 554	2 214	2 059	1 505	18
8	26	6	16	75	17	40	30	14	19
-	-	1	-	-	20	1	11	1	20
72	86	43	57	144	146	206	202	137	21
9	10	6	4	14	6	21	15	4	22
1 039	1 388	688	848	2 226	2 005	2 781	2 574	1 881	23
89	166	26	58	110	388	379	478	358	24
93	138	76	122	326	120	273	188	107	25
12	23	4	-	31	37	16	19	14	26
770	1 075	479	644	1 605	1 794	2 172	2 082	1 617	27
									28
-	-	-	-	1	2	-	-	1	28
-	1	2	-	2	8	5	2	3	29
2	9	1	2	1	17	16	15	8	30
-	-	-	-	1	2	-	-	-	31
-	-	-	-	-	2	3	6	3	32
1	2	-	-	6	3	2	2	-	33
-	-	-	-	-	1	1	-	-	34
3	12	3	2	11	35	27	25	15	35
									36
-	-	-	-	-	-	1	-	-	36
1	-	-	-	1	-	1	-	1	37
-	3	1	-	-	4	1	-	-	38
-	3	-	-	-	4	1	3	-	39
-	2	-	1	5	7	6	6	3	40

Lfd. Nr.	Art des Nachweises	Nordrhein- Westfalen	Verwaltungs-				
			krfr. Stadt Düsseldorf	krfr. Stadt Duisburg	krfr. Stadt Essen	krfr. Stadt Krefeld	krfr. Stadt Mönchen- gladbach
	Noch: Verunglückte Personen						
	Verletzte Führer und Mitfahrer von						
41	Mofas, Kleinkrafträdern (Mopeds, Mokicks)	5 113	126	142	167	79	61
42	Motorzweirädern mit amtlichem Kennzeichen	8 328	265	185	268	86	103
43	Personenkraftwagen	52 176	1 670	1 169	1 526	513	705
44	Güterkraftfahrzeugen	2 461	79	43	46	31	25
45	Fahrrädern	15 476	634	462	262	373	273
46	Fußgänger	9 530	539	286	444	151	205
47	Übrige	1 895	71	43	76	34	67
48	Verletzte insgesamt	94 979	3 384	2 330	2 789	1 267	1 439
	darunter						
	im Alter von ... bis ... unter Jahren						
49	unter 6	2 171	69	67	73	28	29
50	6 - 15	8 491	265	251	231	126	161
51	18 - 21	9 439	162	203	211	90	122
52	21 - 25	9 415	331	217	294	106	126
53	65 und mehr	7 151	256	201	216	117	128
	Polizeilich festgestellte Unfallursachen bei Unfällen mit Personenschaden						
54	Fehlverhalten der Fahrzeugführer darunter	95 180	3 756	2 291	2 842	1 326	1 561
55	Alkoholeinfluss	4 003	111	101	80	69	57
56	nicht angepaßte Geschwindigkeit	16 622	624	395	489	84	172
57	Nichtbeachten der Vorfahrt	13 455	441	344	323	190	213
58	Fehler beim Abbiegen	8 435	335	246	282	148	162
59	falsche Fahrbahnbenutzung	5 507	252	153	62	104	86
60	ungenügender Sicherheitsabstand	10 851	307	287	377	118	105
61	Fehler beim Überholen	3 140	71	43	58	23	29
62	falsches Verhalten gegenüber Fußgängern	4 561	285	147	367	105	143
63	Fehlverhalten bei Fußgängern darunter	6 838	399	231	319	103	171
64	Alkoholeinfluss	489	35	16	19	10	6
65	Fahrzeugbezogene Mängel	1 004	41	15	24	10	15
66	Unfallbezogene Ursachen	4 985	520	123	304	13	24
67	Straßenverhältnisse	3 765	507	116	293	8	16
68	Witterungseinflüsse	403	9	3	4	1	3
69	Hindernisse und sonstige	817	4	4	7	4	5

bezirke										Lfd. Nr.
krfr. Stadt Mülheim an der Ruhr	krfr. Stadt Oberhausen	krfr. Stadt Remscheid	krfr. Stadt Solingen	krfr. Stadt Wuppertal	Kreis Kleve	Kreis Mettmann	Kreis Neuss	Kreis Viersen		
36	55	24	40	60	89	71	110	104	41	
46	94	43	79	210	165	224	142	112	42	
461	556	293	318	785	980	1 162	1 089	893	43	
18	23	11	20	26	45	49	54	51	44	
84	152	25	55	102	353	340	435	330	45	
91	134	74	116	307	106	256	173	104	46	
31	49	6	14	104	21	43	54	8	47	
767	1 063	476	642	1 594	1 759	2 145	2 057	1 602	48	
24	25	10	20	41	42	47	39	49	49	
78	117	48	65	175	174	221	172	169	50	
68	110	50	55	149	174	171	179	156	51	
72	110	58	56	147	148	175	166	133	52	
66	63	21	49	115	166	161	174	110	53	
641	1 132	419	551	1 504	1 604	2 232	1 956	1 382	54	
24	45	12	21	45	67	79	80	51	55	
169	217	167	80	290	214	336	326	199	56	
88	151	51	71	160	388	282	288	257	57	
46	86	20	44	72	159	181	160	166	58	
35	58	7	20	46	113	129	121	77	59	
60	111	10	92	303	152	96	205	71	60	
17	31	8	13	31	73	82	90	42	61	
28	73	38	61	122	55	113	93	38	62	
51	90	52	98	334	80	190	165	59	63	
1	1	4	5	16	7	21	9	6	64	
4	10	1	4	9	26	39	33	28	65	
64	39	23	10	80	73	82	168	67	66	
57	37	21	10	66	38	69	93	42	67	
2	2	2	–	10	14	4	13	13	68	
5	–	–	–	4	21	9	62	12	69	

Lfd. Nr.	Art des Nachweises	Verwaltungs					
		Kreis Wesel	Reg.-Bez. Düsseldorf	krfr. Stadt Aachen	krfr. Stadt Bonn	krfr. Stadt Köln	krfr. Stadt Leverkusen
1	Unfälle insgesamt	2 738	28 307	1 494	1 766	7 227	895
	davon						
2	Getötete	28	203	6	8	41	6
3	Verletzte	2 006	20 466	1 080	1 276	5 150	637
4	Personenschaden zusammen	2 034	20 669	1 086	1 284	5 191	643
5	Schwerwiegende Unfälle mit Sachschaden (i.e.S.)						
	Sonstige Sachschadensunfälle unter Alkoholeinwirkung	593	6 145	354	394	1 629	201
6		111	1 493	54	88	407	51
	Unfälle mit Personenschaden						
	davon auf						
7	Bundesautobahnen	165	1 657	65	91	495	92
8	Bundesstraßen	316	3 511	379	230	1 374	73
9	Landstraßen	647	5 717	200	153	744	109
10	Kreisstraßen	146	1 702	36	49	334	30
11	anderen Straßen	760	8 082	406	761	2 244	339
12	Beteiligte an Unfällen mit Personenschaden	4 045	41 938	2 234	2 640	10 945	1 320
	darunter						
	im Alter von ... bis ... unter Jahren						
13	18 - 21	353	3 137	171	160	682	87
14	21 - 25	316	3 567	246	281	1 040	127
15	65 und mehr	380	3 115	126	177	586	109
	An Unfällen mit Personenschaden beteiligte Verkehrsteilnehmer						
	Führer von						
16	Mofas, Kleinkrafträdern (Mopeds, Mokicks)	185	1 375	74	70	327	45
17	Motorzweirädern mit amtlichem Kennzeichen	256	2 294	117	131	490	72
18	Personenkraftwagen	2 520	26 639	1 440	1 714	6 810	794
19	Kraftomnibussen, Obussen	27	470	44	33	97	26
20	landwirtschaftlichen Zugmaschinen	7	44	2	2	1	-
21	Güterkraftfahrzeugen	220	2 314	107	101	758	75
22	übrigen Kraftfahrzeugen	27	197	10	11	56	7
23	Kraftfahrzeugen zusammen	3 242	33 333	1 794	2 062	8 539	1 019
24	Fahrrädern	563	4 795	238	369	1 382	205
25	Fußgänger	196	3 371	189	181	891	82
26	Sonstige	44	439	13	28	133	14
27	Verunglückte Personen insgesamt	2 600	26 101	1 362	1 552	6 563	777
	Getötete Führer und Mitfahrer von						
28	Mofas, Kleinkrafträdern (Mopeds, Mokicks)	-	7	1	1	-	-
29	Motorzweirädern mit amtlichem Kennzeichen	6	35	-	2	9	-
30	Personenkraftwagen	17	104	3	1	12	2
31	Güterkraftfahrzeugen	1	5	-	-	2	1
32	Fahrrädern	5	28	-	-	9	3
33	Fußgänger	4	39	2	4	13	-
34	Übrige	-	2	-	-	-	-
35	Getötete insgesamt	33	220	6	8	45	6
	darunter						
	im Alter von ... bis ... unter Jahren						
36	unter 6	1	2	-	-	-	-
37	6 - 15	-	6	-	-	2	-
38	18 - 21	1	13	1	-	1	-
39	21 - 25	5	19	-	1	5	-
40	65 und mehr	9	58	1	2	8	-

bezirke									Lfd. Nr.
Kreis Aachen	Kreis Düren	Erftkreis	Kreis Euskirchen	Kreis Heinsberg	Ober- bergischer Kreis	Rheinisch- Bergischer Kreis	Rhein-Sieg Kreis	Reg.-Bez. Köln	
1 636	1 741	2 646	1 281	1 488	1 944	1 554	3 310	26 982	1
16	21	30	26	22	23	13	45	257	2
1 221	1 275	1 851	941	1 047	1 206	1 100	2 246	19 030	3
1 237	1 296	1 881	967	1 069	1 229	1 113	2 291	19 287	4
									5
330	384	640	271	350	617	371	877	6 418	6
69	61	125	43	69	98	70	142	1 277	6
									7
32	55	238	51	31	64	84	162	1 460	7
309	316	227	302	135	318	132	444	4 239	8
372	377	534	237	399	466	540	780	4 911	9
99	98	293	85	128	68	100	195	1 515	10
425	450	589	292	376	313	257	710	7 162	11
2 450	2 497	3 789	1 792	2 072	2 264	2 175	4 415	38 593	12
236	247	328	186	241	284	170	454	3 246	13
222	224	343	192	177	242	171	347	3 612	14
182	161	281	113	153	147	186	323	2 544	15
									16
134	98	179	47	86	77	62	191	1 390	16
150	191	184	186	127	201	167	290	2 306	17
1 636	1 574	2 422	1 208	1 341	1 574	1 399	2 826	24 738	18
16	30	26	8	16	25	19	27	367	19
7	12	15	9	15	8	1	14	86	20
107	138	249	100	94	115	116	278	2 238	21
5	12	21	5	10	3	12	19	171	22
2 055	2 055	3 096	1 563	1 689	2 003	1 776	3 645	31 296	23
211	283	486	135	239	93	199	452	4 292	24
163	120	197	86	112	154	174	263	2 612	25
21	39	10	8	32	14	26	55	393	26
1 617	1 716	2 476	1 409	1 413	1 698	1 426	2 955	24 964	27
									28
2	2	–	–	1	2	–	1	10	28
1	8	5	9	2	5	5	8	54	29
8	8	19	14	13	16	4	21	121	30
–	–	–	–	3	–	1	2	9	31
2	2	3	1	4	–	1	4	29	32
4	3	3	3	3	2	2	9	48	33
–	–	–	–	–	–	–	–	–	34
17	23	30	27	26	25	13	45	271	35
									36
1	–	–	–	–	1	1	–	3	36
1	1	2	1	3	1	–	–	11	37
1	1	1	3	4	4	–	3	19	38
2	5	2	5	–	–	–	3	23	39
4	4	6	2	4	3	2	14	50	40

Lfd. Nr.	Art des Nachweises	Verwaltungs					
		Kreis Wesel	Reg.-Bez. Düsseldorf	krfr. Stadt Aachen	krfr. Stadt Bonn	krfr. Stadt Köln	krfr. Stadt Leverkusen
	Noch: Verunglückte Personen						
	Verletzte Führer und Mitfahrer von						
41	Mofas, Kleinkrafträdern (Mopeds, Mokicks)	174	1 338	71	67	329	44
42	Motorzweirädern mit amtlichem Kennzeichen	249	2 271	115	122	481	71
43	Personenkraftwagen	1 350	13 470	685	794	3 315	348
44	Güterkraftfahrzeugen	76	597	19	20	207	16
45	Fahrrädern	506	4 386	220	340	1 229	181
46	Fußgänger	182	3 168	176	163	797	78
47	Übrige	30	651	70	38	160	33
48	Verletzte insgesamt	2 567	25 881	1 356	1 544	6 518	771
	darunter						
	im Alter von ... bis ... unter Jahren						
49	unter 6	48	611	37	32	141	12
50	6 - 15	237	2 490	88	105	457	64
51	18 - 21	266	2 166	135	105	540	59
52	21 - 25	201	2 340	161	176	703	82
53	65 und mehr	243	2 086	100	101	396	84
	Polizeilich festgestellte Unfallursachen bei Unfällen mit Personenschaden						
54	Fehlverhalten der Fahrzeugführer	3 261	26 458	1 295	1 617	6 393	808
	darunter						
55	Alkoholeinfluss	98	940	53	56	260	33
56	nicht angepaßte Geschwindigkeit	510	4 272	159	218	717	112
57	Nichtbeachten der Vorfahrt	440	3 687	177	242	812	107
58	Fehler beim Abbiegen	273	2 380	169	153	584	72
59	falsche Fahrbahnbenutzung	202	1 465	45	87	480	64
60	ungenügender Sicherheitsabstand	329	2 623	187	236	1 077	88
61	Fehler beim Überholen	98	709	23	45	182	28
62	falsches Verhalten gegenüber Fußgängern	30	1 698	93	87	383	23
63	Fehlverhalten bei Fußgängern	137	2 479	104	130	571	44
	darunter						
64	Alkoholeinfluss	7	163	1	5	24	2
65	Fahrzeugbezogene Mängel	34	293	14	11	68	4
66	Unfallbezogene Ursachen	102	1 692	25	28	164	21
67	Straßenverhältnisse	79	1 452	22	16	124	16
68	Witterungseinflüsse	7	87	3	4	13	1
69	Hindernisse und sonstige	16	153	-	8	27	4

bezirke									Lfd. Nr.
Kreis Aachen	Kreis Düren	Erftkreis	Kreis Euskirchen	Kreis Heinsberg	Ober- bergischer Kreis	Rheinisch- Bergischer Kreis	Rhein-Sieg Kreis	Reg.-Bez. Köln	
134	99	175	47	81	74	61	188	1 370	41
154	190	176	181	130	194	159	284	2 257	42
924	960	1 373	878	805	1 087	783	1 665	13 617	43
20	56	69	41	21	48	45	78	640	44
197	262	447	126	228	89	188	423	3 930	45
153	107	188	80	107	147	161	237	2 394	46
18	19	18	29	15	34	16	35	485	47
1 600	1 693	2 446	1 382	1 387	1 673	1 413	2 910	24 693	48
35	47	54	33	39	33	34	64	561	49
164	125	241	111	155	125	122	254	2 011	50
183	186	219	176	171	225	126	350	2 475	51
163	164	216	154	120	186	123	242	2 490	52
139	108	171	79	100	120	109	224	1 731	53
1 603	1 603	2 844	963	1 399	1 409	1 521	3 084	24 539	54
49	60	105	60	51	85	58	151	1 021	55
373	325	468	191	223	342	406	572	4 106	56
247	245	363	169	252	196	171	421	3 402	57
130	120	242	77	128	85	78	248	2 086	58
91	86	133	33	99	71	76	126	1 391	59
257	207	281	160	111	82	189	251	3 126	60
59	63	102	38	60	62	53	115	830	61
79	58	62	33	33	73	48	81	1 053	62
88	60	136	45	87	99	100	183	1 647	63
2	4	6	6	3	9	11	13	86	64
12	17	47	8	29	15	21	42	288	65
48	102	139	174	70	74	38	124	1 007	66
38	75	94	37	27	44	26	74	593	67
4	16	20	6	25	9	3	17	121	68
6	11	25	131	18	21	9	33	293	69

Lfd. Nr.	Art des Nachweises	Verwaltungs					Kreis Recklinghausen
		krfr. Stadt Bottrop	krfr. Stadt Gelsenkirchen	krfr. Stadt Münster	Kreis Borken	Kreis Coesfeld	
1	Unfälle insgesamt	626	1 443	1 705	2 049	1 287	3 411
	davon						
2	Getötete	10	5	12	41	23	23
3	Verletzte	489	1111	1328	1554	909	2565
4	Personenschaden zusammen	499	1116	1340	1595	932	2588
5	Schwerwiegende Unfälle mit Sachschaden (i.e.S.)						
6	Sonstige Sachschadensunfälle unter Alkoholeinwirkung	94	235	290	387	315	620
		33	92	75	67	40	203
	Unfälle mit Personenschaden						
	davon auf						
7	Bundesautobahnen	42	51	65	52	56	225
8	Bundesstraßen	59	113	304	346	206	301
9	Landstraßen	226	318	340	383	265	866
10	Kreisstraßen	51	83	255	266	222	326
11	anderen Straßen	121	551	376	548	183	870
12	Beteiligte an Unfällen mit Personenschaden	1 009	2 273	2 726	3 046	1 728	5 254
	darunter						
	im Alter von ... bis ... unter Jahren						
13	18 - 21	92	198	182	336	168	453
14	21 - 25	81	222	298	342	182	453
15	65 und mehr	75	160	188	244	111	406
	An Unfällen mit Personenschaden beteiligte Verkehrsteilnehmer						
	Führer von						
16	Mofas, Kleinkrafträdern (Mopeds, Mokicks)	38	74	65	136	63	204
17	Motorzweirädern mit amtlichem Kennzeichen	90	107	96	138	110	321
18	Personenkraftwagen	635	1 506	1 567	1 816	1 053	3 306
19	Kraftomnibussen, Obussen	11	26	38	18	11	38
20	landwirtschaftlichen Zugmaschinen	–	–	6	20	12	8
21	Güterkraftfahrzeugen	50	117	144	170	96	267
22	übrigen Kraftfahrzeugen	5	8	17	12	7	23
23	Kraftfahrzeugen zusammen	829	1 838	1 933	2 310	1 352	4 167
24	Fahrrädern	99	224	625	563	253	703
25	Fußgänger	73	191	151	124	84	333
26	Sonstige	8	20	17	49	39	51
27	Verunglückte Personen insgesamt	630	1 399	1 632	2 041	1 213	3 246
	Getötete Führer und Mitfahrer von						
28	Mofas, Kleinkrafträdern (Mopeds, Mokicks)	–	–	–	3	2	–
29	Motorzweirädern mit amtlichem Kennzeichen	1	–	1	5	3	2
30	Personenkraftwagen	3	1	4	30	12	17
31	Güterkraftfahrzeugen	–	–	–	–	–	2
32	Fahrrädern	1	–	3	5	5	2
33	Fußgänger	5	4	4	4	3	7
34	Übrige	–	–	–	–	–	–
35	Getötete insgesamt	10	5	12	47	25	30
	darunter						
	im Alter von ... bis ... unter Jahren						
36	unter 6	–	–	–	–	–	–
37	6 - 15	1	–	–	2	–	2
38	18 - 21	–	–	1	2	6	2
39	21 - 25	1	–	3	4	2	–
40	65 und mehr	3	3	2	11	9	3

bezirke									Lfd. Nr.
Kreis Steinfurt	Kreis Warendorf	Reg.-Bez. Münster	krfr. Stadt Bielefeld	Kreis Gütersloh	Kreis Herford	Kreis Höxter	Kreis Lippe	Kreis Minden- Lübbecke	
2 629	1 829	14 979	1 966	2 347	1 624	778	1 771	2 076	1
33	31	178	10	28	18	16	25	19	2
1883	1384	11223	1345	1611	1007	559	1177	1392	3
1916	1415	11401	1355	1639	1025	575	1202	1411	4
									5
621	359	2921	488	607	507	177	497	573	6
92	55	657	123	101	92	26	72	92	6
									7
116	73	680	54	82	63	7	17	88	7
226	277	1 832	234	242	110	175	323	298	8
676	420	3 494	383	517	429	170	421	399	9
298	184	1 685	210	254	118	81	176	186	10
600	461	3 710	474	544	305	142	265	440	11
3 679	2 698	22 413	2 800	3 149	2 059	1 039	2 302	2 797	12
									13
360	308	2 097	227	340	186	131	271	278	13
402	272	2 252	266	361	182	108	234	282	14
306	172	1 662	200	259	154	63	174	244	15
									16
129	105	814	99	104	109	38	76	107	16
213	125	1 200	127	143	104	63	154	134	17
2 354	1 693	13 930	1 770	1 961	1 341	677	1 539	1 887	18
21	26	189	19	5	10	8	10	16	19
21	21	88	2	6	3	9	3	9	20
224	163	1 231	154	216	137	72	152	170	21
12	16	100	17	18	9	9	9	11	22
2 974	2 149	17 552	2 188	2 453	1 713	876	1 943	2 334	23
515	433	3 415	379	562	222	97	211	321	24
145	102	1 203	207	122	107	59	139	127	25
45	14	243	26	12	17	7	9	15	26
2 636	1 844	14 641	1 664	2 119	1 266	840	1 563	1 943	27
									28
–	3	8	1	1	–	–	1	–	28
3	5	20	–	–	5	2	5	3	29
23	15	105	2	20	7	18	14	16	30
1	1	4	–	2	–	–	–	1	31
7	5	28	1	7	2	–	1	2	32
4	5	36	6	2	4	3	4	2	33
–	–	–	–	–	–	–	–	–	34
38	34	201	10	32	18	23	25	24	35
									36
–	–	–	–	1	–	1	–	–	36
–	–	5	1	2	–	–	–	–	37
4	5	20	–	6	1	5	2	4	38
–	4	14	1	3	2	3	2	3	39
10	5	46	4	3	5	3	5	7	40

Lfd. Nr.	Art des Nachweises	Verwaltungs-					Kreis Recklinghausen
		krfr. Stadt Bottrop	krfr. Stadt Gelsenkirchen	krfr. Stadt Münster	Kreis Borken	Kreis Coesfeld	
	Noch: Verunglückte Personen						
	Verletzte Führer und Mitfahrer von						
41	Mofas, Kleinkrafträdern (Mopeds, Mokicks)	37	74	67	130	54	202
42	Motorzweirädern mit amtlichem Kennzeichen	85	106	96	133	113	317
43	Personenkraftwagen	311	769	713	1 053	674	1 610
44	Güterkraftfahrzeugen	20	28	37	44	35	80
45	Fahrrädern	93	206	536	501	224	655
46	Fußgänger	63	180	132	114	73	301
47	Übrige	11	31	39	19	15	51
48	Verletzte insgesamt	620	1 394	1 620	1 994	1 188	3 216
	darunter						
	im Alter von ... bis ... unter Jahren						
49	unter 6	24	45	25	34	29	71
50	6 - 15	68	160	108	204	115	387
51	18 - 21	64	123	113	243	141	297
52	21 - 25	53	130	187	217	119	315
53	65 und mehr	51	104	126	180	82	257
	Polizeilich festgestellte Unfallursachen bei Unfällen mit Personenschaden						
54	Fehlverhalten der Fahrzeugführer	711	1 378	1 628	2 155	1 277	3 171
	darunter						
55	Alkoholeinfluss	19	60	79	79	57	158
56	nicht angepaßte Geschwindigkeit	164	301	178	359	325	371
57	Nichtbeachten der Vorfahrt	78	229	238	456	196	489
58	Fehler beim Abbiegen	73	108	172	235	109	292
59	falsche Fahrbahnbenutzung	20	95	140	168	88	216
60	ungenügender Sicherheitsabstand	25	197	256	161	52	381
61	Fehler beim Überholen	21	21	68	67	62	102
62	falsches Verhalten gegenüber Fußgängern	14	51	83	51	32	152
63	Fehlverhalten bei Fußgängern	42	151	129	77	38	195
	darunter						
64	Alkoholeinfluss	2	7	15	14	5	13
65	Fahrzeugbezogene Mängel	3	14	14	27	15	33
66	Unfallbezogene Ursachen	81	14	48	93	59	187
67	Straßenverhältnisse	78	13	32	51	49	152
68	Witterungseinflüsse	1	1	1	14	1	11
69	Hindernisse und sonstige	2	-	15	28	9	24

bezirke									Lfd. Nr.
Kreis Steinfurt	Kreis Warendorf	Reg.-Bez. Münster	krfr. Stadt Bielefeld	Kreis Gütersloh	Kreis Herford	Kreis Höxter	Kreis Lippe	Kreis Minden- Lübbecke	
125	104	793	95	103	115	36	74	109	41
210	115	1 175	127	143	99	69	150	130	42
1 499	1 053	7 682	835	1 140	682	506	932	1 198	43
85	54	383	34	74	38	45	48	49	44
471	385	3 071	345	503	209	94	198	300	45
124	84	1 071	189	113	98	54	124	115	46
84	15	265	29	11	7	13	12	18	47
2 598	1 810	14 440	1 654	2 087	1 248	817	1 538	1 919	48
65	41	334	29	32	22	19	32	35	49
240	162	1 444	124	189	111	62	124	160	50
280	231	1 492	157	261	131	115	210	213	51
294	175	1 490	171	245	110	91	162	180	52
222	134	1 156	140	184	91	49	116	168	53
2 821	1 761	14 902	1 890	2 245	1 271	706	1 635	1 756	54
119	114	685	92	113	71	41	72	79	55
599	305	2 602	451	418	231	164	343	256	56
434	295	2 415	238	338	209	108	201	353	57
224	166	1 379	212	232	130	58	138	178	58
163	161	1 051	128	188	82	30	139	121	59
207	151	1 430	195	193	141	87	132	211	60
126	92	559	50	97	52	28	62	63	61
33	37	453	87	37	41	28	45	42	62
96	68	796	115	78	63	39	102	107	63
12	7	75	11	12	6	8	6	10	64
27	13	146	27	23	7	3	9	14	65
104	111	697	41	62	37	48	63	79	66
59	81	515	38	38	25	23	41	49	67
11	9	49	–	12	5	7	11	14	68
34	21	133	3	12	7	18	11	16	69

Lfd. Nr.	Art des Nachweises	Verwaltungs-					
		Kreis Paderborn	Reg.-Bez. Detmold	krfr. Stadt Bochum	krfr. Stadt Dortmund	krfr. Stadt Hagen	krfr. Stadt Hamm
1	Unfälle insgesamt	2 010	12 572	2 183	3 397	1 251	1 241
	davon						
2	Getötete	31	147	11	18	7	8
3	Verletzte	1 282	8 373	1 518	2 459	801	889
4	Personenschaden zusammen	1 313	8 520	1 529	2 477	808	897
5	Schwerwiegende Unfälle mit Sachschaden (i.e.S.)						
6	Sonstige Sachschadensunfälle unter Alkoholeinwirkung	605	3 454	510	716	370	276
	Unfälle mit Personenschaden						
	davon auf						
7	Bundesautobahnen	87	398	179	131	117	50
8	Bundesstraßen	137	1 519	267	533	194	175
9	Landstraßen	346	2 665	279	698	179	228
10	Kreisstraßen	186	1 211	315	203	72	143
11	anderen Straßen	557	2 727	489	912	246	301
12	Beteiligte an Unfällen mit Personenschaden	2 422	16 568	3 139	5 097	1 690	1 792
	darunter						
	im Alter von ... bis ... unter Jahren						
13	18 - 21	269	1 702	253	403	140	182
14	21 - 25	272	1 705	327	510	162	155
15	65 und mehr	155	1 249	201	362	109	125
	An Unfällen mit Personenschaden beteiligte Verkehrsteilnehmer						
	Führer von						
16	Mofas, Kleinkraftködern (Mopeds, Mokicks)	81	614	104	110	18	89
17	Motorzweirädern mit amtlichem Kennzeichen	118	843	207	237	142	80
18	Personenkraftwagen	1 624	10 799	2 146	3 436	1 114	1 124
19	Kraftomnibussen, Obussen	16	84	24	35	34	15
20	landwirtschaftlichen Zugmaschinen	8	40	1	3	1	2
21	Güterkraftfahrzeugen	117	1 018	147	280	122	87
22	übrigen Kraftfahrzeugen	6	79	9	35	5	12
23	Kraftfahrzeugen zusammen	1 970	13 477	2 638	4 136	1 436	1 409
24	Fahrrädern	316	2 108	212	402	62	250
25	Fußgänger	126	887	264	469	178	106
26	Sonstige	10	96	25	90	14	27
27	Verunglückte Personen insgesamt	1 786	11 181	1 919	3 067	1 101	1 108
	Getötete Führer und Mitfahrer von						
28	Mofas, Kleinkraftködern (Mopeds, Mokicks)	–	3	–	–	–	1
29	Motorzweirädern mit amtlichem Kennzeichen	4	19	3	–	–	–
30	Personenkraftwagen	18	95	2	5	2	3
31	Güterkraftfahrzeugen	3	6	–	1	–	1
32	Fahrrädern	3	16	1	–	–	–
33	Fußgänger	5	26	5	12	5	3
34	Übrige	–	–	–	1	–	–
35	Getötete insgesamt	33	165	11	19	7	8
	darunter						
	im Alter von ... bis ... unter Jahren						
36	unter 6	1	3	1	1	–	–
37	6 - 15	–	3	–	1	1	1
38	18 - 21	3	21	1	1	–	1
39	21 - 25	2	16	1	1	–	–
40	65 und mehr	5	32	2	5	4	2

bezirke									Lfd. Nr.
krfr. Stadt Herne	Ennepe- Ruhr- Kreis	Hoch- sauerland- kreis	Märkischer Kreis	Kreis Olpe	Kreis Siegen- Wittgenstein	Kreis Soest	Kreis Unna	Reg.-Bez. Arnsberg	
811	1 714	1 504	2 431	797	1 346	1 777	2 520	20 972	1
4	16	28	29	18	12	26	18	195	2
562	1 190	997	1 662	481	923	1 282	1 796	14 560	3
566	1 206	1 025	1 691	499	935	1 308	1 814	14 755	4
									5
205	424	414	634	271	350	413	554	5 137	6
40	84	65	106	27	61	56	152	1 080	6
									7
71	125	39	83	42	58	111	268	1 274	7
38	258	303	391	119	287	291	397	3 253	8
160	384	341	627	154	285	310	456	4 101	9
80	31	90	88	52	94	176	205	1 549	10
217	408	252	502	132	211	420	488	4 578	11
1 159	2 443	1 909	3 302	950	1 841	2 475	3 695	29 492	12
									13
83	217	230	344	108	189	269	323	2 741	13
122	225	183	317	100	191	261	344	2 897	14
91	151	150	219	43	116	170	271	2 008	15
									16
65	86	60	114	34	88	95	134	997	16
41	198	166	229	70	99	138	184	1 791	17
734	1 588	1 290	2 244	649	1 213	1 657	2 386	19 581	18
13	23	13	44	10	19	14	23	267	19
-	3	3	4	2	4	6	7	36	20
52	162	131	207	70	123	154	277	1 812	21
9	17	8	9	5	11	6	12	138	22
914	2 077	1 671	2 851	840	1 557	2 070	3 023	24 622	23
135	130	122	171	41	118	266	444	2 353	24
100	202	112	270	58	149	119	210	2 237	25
10	34	4	10	11	17	20	18	280	26
678	1 551	1 419	2 203	666	1 320	1 764	2 363	19 159	27
									28
-	-	-	-	-	-	1	4	6	28
-	5	4	6	3	2	4	5	32	29
3	5	16	13	13	3	16	6	87	30
-	2	-	2	2	1	1	-	10	31
-	1	2	3	1	1	3	4	16	32
1	3	6	5	2	5	5	4	56	33
-	1	1	-	-	-	-	-	3	34
4	17	29	29	21	12	30	23	210	35
									36
-	1	-	3	-	-	-	-	6	36
-	-	1	-	-	1	2	-	7	37
2	-	3	1	3	1	4	1	18	38
-	1	4	1	4	-	2	2	16	39
1	4	5	7	2	1	4	3	40	40

Lfd. Nr.	Art des Nachweises	Verwaltungs					
		Kreis Paderborn	Reg.-Bez. Detmold	krfr. Stadt Bochum	krfr. Stadt Dortmund	krfr. Stadt Hagen	krfr. Stadt Hamm
	Noch: Verunglückte Personen						
	Verletzte Führer und Mitfahrer von						
41	Mofas, Kleinkrafträdern (Mopeds, Mokicks)	83	615	102	109	18	91
42	Motorzweirädern mit amtlichem Kennzeichen	122	840	204	246	140	81
43	Personenkraftwagen	1 092	6 385	1 076	1 736	637	566
44	Güterkraftfahrzeugen	38	326	41	70	39	27
45	Fahrrädern	287	1 936	195	376	57	232
46	Fußgänger	114	807	253	435	170	95
47	Übrige	17	107	37	76	33	8
48	Verletzte insgesamt	1 753	11 016	1 908	3 048	1 094	1 100
	darunter						
	im Alter von ... bis ... unter Jahren						
49	unter 6	48	217	45	85	35	22
50	6 - 15	162	932	153	252	69	106
51	18 - 21	223	1 310	167	286	104	118
52	21 - 25	190	1 149	221	309	126	90
53	65 und mehr	127	875	119	220	76	71
	Polizeilich festgestellte Unfallursachen bei Unfällen mit Personenschaden						
54	Fehlverhalten der Fahrzeugführer darunter	1 600	11 103	1 939	3 047	1 036	1 064
55	Alkoholeinfluss	101	569	88	129	34	60
56	nicht angepaßte Geschwindigkeit	325	2 188	312	433	186	139
57	Nichtbeachten der Vorfahrt	242	1 689	208	395	84	161
58	Fehler beim Abbiegen	132	1 080	138	320	82	123
59	falsche Fahrbahnbenutzung	112	800	83	97	31	78
60	ungenügender Sicherheitsabstand	133	1 092	332	507	181	146
61	Fehler beim Überholen	73	425	45	57	33	36
62	falsches Verhalten gegenüber Fußgängern	53	333	156	179	89	34
63	Fehlverhalten bei Fußgängern darunter	100	604	150	250	117	76
64	Alkoholeinfluss	5	58	11	24	7	12
65	Fahrzeugbezogene Mängel	26	109	9	10	9	5
66	Unfallbezogene Ursachen	157	487	63	68	133	69
67	Straßenverhältnisse	105	319	53	60	130	27
68	Witterungseinflüsse	24	73	4	5	1	5
69	Hindernisse und sonstige	28	95	6	3	2	37

bezirke										Lfd. Nr.
krfr. Stadt Herne	Ennepe- Ruhr- Kreis	Hoch- sauerland- kreis	Märkischer Kreis	Kreis Olpe	Kreis Siegen- Wittgenstein	Kreis Soest	Kreis Unna	Reg.-Bez. Arnsberg		
69	86	61	116	34	90	91	130	997	41	
42	200	167	224	70	104	132	175	1 785	42	
318	854	888	1 348	420	744	1 093	1 342	11 022	43	
11	49	38	42	24	44	51	79	515	44	
120	122	112	155	38	105	238	403	2 153	45	
94	188	105	246	53	142	111	198	2 090	46	
20	35	19	43	6	79	18	13	387	47	
674	1 534	1 390	2 174	645	1 308	1 734	2 340	18 949	48	
19	28	37	68	10	27	24	48	448	49	
62	127	108	199	53	119	144	222	1 614	50	
44	166	201	246	74	138	218	234	1 996	51	
69	147	124	234	74	134	173	245	1 946	52	
50	97	107	141	41	81	126	174	1 303	53	
713	1 545	1 195	1 950	611	1 179	1 565	2 334	18 178	54	
40	69	48	63	29	51	75	102	788	55	
90	311	255	393	171	267	397	500	3 454	56	
90	150	149	246	61	131	264	323	2 262	57	
54	142	90	135	50	73	128	175	1 510	58	
35	61	63	55	40	49	91	117	800	59	
116	217	133	274	52	93	154	375	2 580	60	
18	71	55	64	28	41	68	101	617	61	
59	130	44	119	33	55	47	79	1 024	62	
50	111	69	182	35	104	57	111	1 312	63	
2	15	1	12	3	5	3	12	107	64	
3	20	16	17	4	25	21	29	168	65	
7	97	100	106	56	72	201	130	1 102	66	
4	76	74	73	49	62	175	103	886	67	
1	11	12	7	5	6	9	7	73	68	
2	10	14	26	2	4	17	20	143	69	

**Unfälle mit Personenschaden in kreisfreien Städten und Kreisen
in Nordrhein-Westfalen im Jahr 2000**

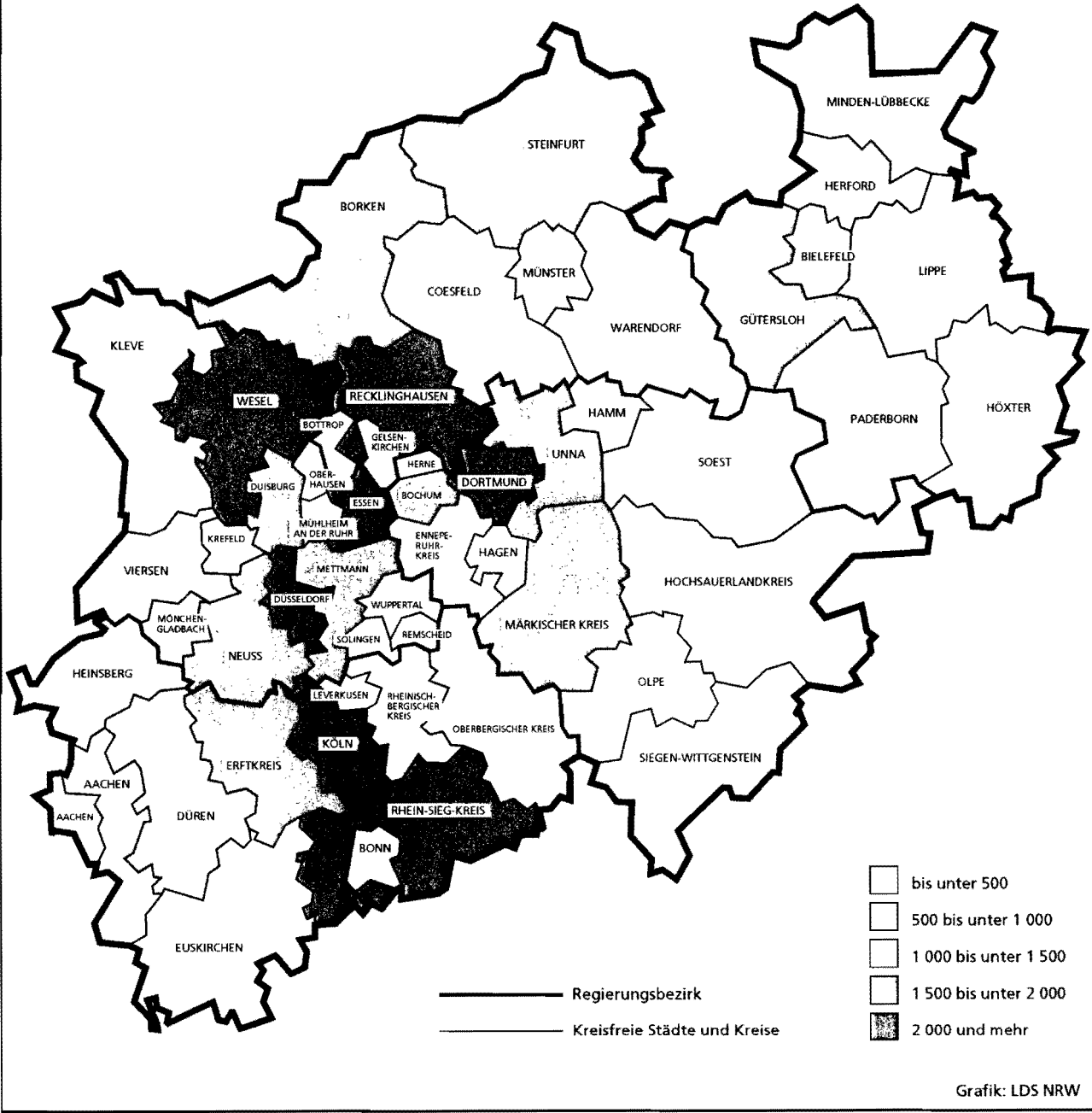

Verwaltungsbezirk	Straßenverkehrsunfälle				Verunglückte			
	insgesamt	davon			insgesamt	davon		
		mit Personen- schaden	mit schwer- wiegendem Sach- schaden (i.e.S.)	sonstige Alkohol- unfälle		Getötete	Schwer- verletzte	Leicht- verletzte
innerhalb von Ortschaften außerhalb von Ortschaften, ohne Bundesautobahnen auf Bundesautobahnen	= a	= b	= c					
Kreisfreie Städte								
Düsseldorf	3 662	2 767	683	212	3 398	14	512	2 872
a	3 369	2 590	571	208	3 155	12	459	2 684
b	103	73	29	1	91	–	17	74
c	190	104	83	3	152	2	36	114
Duisburg	2 451	1 886	411	154	2 342	12	440	1 890
a	1 959	1 597	222	140	1 920	10	364	1 546
b	79	57	20	2	87	–	17	70
c	413	232	169	12	335	2	59	274
Essen	3 175	2 265	725	185	2 801	12	412	2 377
a	2 793	2 051	561	181	2 497	11	353	2 133
b	63	53	9	1	74	–	21	53
c	319	161	155	3	230	1	38	191
Krefeld	1 368	1 069	224	75	1 273	6	203	1 064
a	1 221	968	186	67	1 135	5	182	948
b	92	61	26	5	76	–	11	65
c	55	40	12	3	62	1	10	51
Mönchengladbach	1 591	1 171	341	79	1 449	10	217	1 222
a	1 337	1 015	250	72	1 226	7	177	1 042
b	114	82	29	3	118	–	20	98
c	140	74	62	4	105	3	20	82
Mülheim an der Ruhr	853	606	212	35	770	3	90	677
a	713	543	136	34	679	3	65	611
b	1	1	–	–	2	–	1	1
c	139	62	76	1	89	–	24	65
Oberhausen	1 124	819	224	81	1 075	12	164	899
a	951	701	172	78	884	9	137	738
b	1	1	–	–	1	–	–	1
c	172	117	52	3	190	3	27	160
Remscheid	542	384	130	28	479	3	100	376
a	421	310	85	26	372	2	70	300
b	92	61	30	1	90	1	26	63
c	29	13	15	1	17	–	4	13
Solingen	736	506	182	48	644	2	95	547
a	665	462	160	43	569	1	78	490
b	64	40	19	5	68	1	13	54
c	7	4	3	–	7	–	4	3
Wuppertal	1 815	1 301	392	122	1 605	11	229	1 365
a	1 542	1 129	298	115	1 354	8	189	1 157
b	111	83	25	3	115	3	22	90
c	162	89	69	4	136	–	18	118
Kreis Kleve	1 763	1 339	356	68	1 794	35	527	1 232
a	821	631	142	48	719	3	169	547
b	848	657	172	19	1 002	29	339	634
c	94	51	42	1	73	3	19	51
Bedburg-Hau	69	56	11	2	86	3	19	64
a	21	19	1	1	25	1	8	16
b	48	37	10	1	61	2	11	48
c	–	–	–	–	–	–	–	–
Emmerich, Stadt	214	146	60	8	188	3	40	145
a	109	78	24	7	92	–	17	75
b	69	49	19	1	64	3	20	41
c	36	19	17	–	32	–	3	29

Verwaltungsbezirk	Straßenverkehrsunfälle				Verunglückte				
	insgesamt	davon			insgesamt	davon			
		mit Personen- schaden	mit schwer- wiegendem Sach- schaden (i.e.S.)	sonstige Alkohol- unfälle		Getötete	Schwer- verletzte	Leicht- verletzte	
Noch: Kreis Kleve									
Geldern, Stadt		192	151	33	8	202	2	52	148
	a	97	78	14	5	87	–	21	66
	b	95	73	19	3	115	2	31	82
	c	–	–	–	–	–	–	–	–
Goch, Stadt		210	156	44	10	193	3	63	127
	a	130	100	23	7	110	–	34	76
	b	74	54	17	3	81	3	28	50
	c	6	2	4	–	2	–	1	1
Issum		62	44	16	2	65	–	21	44
	a	13	8	4	1	9	–	–	9
	b	46	34	11	1	53	–	19	34
	c	3	2	1	–	3	–	2	1
Kalkar, Stadt		73	57	14	2	73	3	25	45
	a	22	15	5	2	16	–	4	12
	b	51	42	9	–	57	3	21	33
	c	–	–	–	–	–	–	–	–
Kerken		68	56	10	2	83	4	34	45
	a	16	11	4	1	15	–	8	7
	b	49	44	4	1	67	4	26	37
	c	3	1	2	–	1	–	–	1
Kevelaer, Stadt		161	130	24	7	178	4	58	116
	a	68	55	8	5	63	–	14	49
	b	86	70	14	2	110	4	42	64
	c	7	5	2	–	5	–	2	3
Kleve, Stadt		247	188	46	13	227	3	43	181
	a	194	145	37	12	159	–	24	135
	b	53	43	9	1	68	3	19	46
	c	–	–	–	–	–	–	–	–
Kranenburg		31	27	3	1	39	1	11	27
	a	12	12	–	–	16	1	5	10
	b	19	15	3	1	23	–	6	17
	c	–	–	–	–	–	–	–	–
Rees, Stadt		107	91	15	1	116	2	41	73
	a	45	39	5	1	45	1	10	34
	b	56	49	7	–	67	1	28	38
	c	6	3	3	–	4	–	3	1
Rheurdt		24	17	6	1	18	1	6	11
	a	5	5	–	–	5	–	1	4
	b	14	10	3	1	11	1	4	6
	c	5	2	3	–	2	–	1	1
Straelen, Stadt		120	87	27	6	121	1	37	83
	a	44	29	10	5	31	–	7	24
	b	67	51	15	1	81	–	28	53
	c	9	7	2	–	9	1	2	6
Uedem		48	39	7	2	64	–	27	37
	a	18	15	2	1	21	–	8	13
	b	26	22	3	1	40	–	17	23
	c	4	2	2	–	3	–	2	1
Wachtendonk		65	40	24	1	60	1	20	39
	a	11	8	3	–	8	–	3	5
	b	44	28	16	–	46	–	15	31
	c	10	4	5	1	6	1	2	3

Verwaltungsbezirk	Straßenverkehrsunfälle				Verunglückte			
	insgesamt	davon			insgesamt	davon		
		mit Personen- schaden	mit schwer- wiegendem Sach- schaden (i.e.S.)	sonstige Alkohol- unfälle		Getötete	Schwer- verletzte	Leicht- verletzte
innerhalb von Ortschaften = a								
außerhalb von Ortschaften, ohne Bundesautobahnen = b								
auf Bundesautobahnen = c								
Noch: Kreis Kleve								
Weeze	72	54	16	2	81	4	30	47
a	16	14	2	–	17	–	5	12
b	51	36	13	2	58	3	24	31
c	5	4	1	–	6	1	1	4
Kreis Mettmann	2 542	1 696	715	131	2 172	27	431	1 714
a	1 628	1 157	364	107	1 385	8	239	1 138
b	453	308	128	17	426	9	116	301
c	461	231	223	7	361	10	76	275
Erkrath, Stadt	189	122	55	12	170	2	38	130
a	126	81	34	11	99	–	16	83
b	30	16	13	1	30	1	14	15
c	33	25	8	–	41	1	8	32
Haan, Stadt	159	110	43	6	140	3	34	103
a	87	61	21	5	69	1	10	58
b	22	16	6	–	17	1	7	9
c	50	33	16	1	54	1	17	36
Heiligenhaus, Stadt	108	72	30	6	89	–	17	72
a	94	59	29	6	72	–	14	58
b	14	13	1	–	17	–	3	14
c	–	–	–	–	–	–	–	–
Hilden, Stadt	281	200	64	17	240	–	34	206
a	215	158	42	15	185	–	23	162
b	21	17	2	2	24	–	4	20
c	45	25	20	–	31	–	7	24
Langenfeld (Rheinland), Stadt	355	249	88	18	309	8	43	258
a	238	176	49	13	204	3	31	170
b	56	42	12	2	58	1	4	53
c	61	31	27	3	47	4	8	35
Mettmann, Stadt	152	98	47	7	125	3	32	90
a	83	59	19	5	66	1	15	50
b	69	39	28	2	59	2	17	40
c	–	–	–	–	–	–	–	–
Monheim am Rhein, Stadt	137	113	18	6	141	1	16	124
a	107	92	12	3	116	–	11	105
b	28	20	6	2	24	1	4	19
c	2	1	–	1	1	–	1	–
Ratingen, Stadt	658	394	235	29	528	7	109	412
a	302	219	60	23	259	3	47	209
b	100	65	31	4	89	–	30	59
c	256	110	144	2	180	4	32	144
Velbert, Stadt	421	276	121	24	347	3	84	260
a	318	209	89	20	257	–	55	202
b	89	61	24	4	83	3	26	54
c	14	6	8	–	7	–	3	4
Wülfrath, Stadt	82	62	14	6	83	–	24	59
a	58	43	9	6	58	–	17	41
b	24	19	5	–	25	–	7	18
c	–	–	–	–	–	–	–	–
Kreis Neuss	2 291	1 619	567	105	2 082	25	340	1 717
a	1 349	963	304	82	1 123	4	159	960
b	611	431	167	13	616	12	131	473
c	331	225	96	10	343	9	50	284

Verwaltungsbezirk innerhalb von Ortschaften außerhalb von Ortschaften, ohne Bundesautobahnen auf Bundesautobahnen	= a = b = c	Straßenverkehrsunfälle				Verunglückte			
		insgesamt	davon			insgesamt	davon		
			mit Personen- schaden	mit schwer- wiegendem Sach- schaden (i.e.S.)	sonstige Alkohol- unfälle		Getötete	Schwer- verletzte	Leicht- verletzte
Noch: Kreis Neuss									
Dormagen, Stadt		311	220	73	18	297	2	50	245
	a	163	111	39	13	129	1	18	110
	b	125	91	29	5	139	–	28	111
	c	23	18	5	–	29	1	4	24
Grevenbroich, Stadt		392	269	111	12	341	5	66	270
	a	225	169	48	8	192	1	37	154
	b	139	83	52	4	118	3	25	90
	c	28	17	11	–	31	1	4	26
Jüchen		102	74	25	3	100	1	25	74
	a	39	23	14	2	27	–	1	26
	b	38	30	8	–	45	1	13	31
	c	25	21	3	1	28	–	11	17
Kaarst, Stadt		188	132	45	11	170	3	22	145
	a	78	53	15	10	61	–	7	54
	b	53	41	11	1	59	–	9	50
	c	57	38	19	–	50	3	6	41
Korschenbroich, Stadt		152	111	35	6	133	3	30	100
	a	75	54	15	6	59	–	13	46
	b	74	54	20	–	70	3	15	52
	c	3	3	–	–	4	–	2	2
Meerbusch, Stadt		223	169	45	9	204	3	38	163
	a	133	104	21	8	116	1	19	96
	b	47	35	12	–	44	1	12	31
	c	43	30	12	1	44	1	7	36
Neuss, Stadt		871	619	211	41	803	7	102	694
	a	605	438	136	31	526	1	64	461
	b	114	83	29	2	120	3	22	95
	c	152	98	46	8	157	3	16	138
Rommerskirchen		52	25	22	5	34	1	7	26
	a	31	11	16	4	13	–	–	13
	b	21	14	6	1	21	1	7	13
	c	–	–	–	–	–	–	–	–
Kreis Viersen		1 656	1 207	390	59	1 617	15	368	1 234
	a	932	686	198	48	807	4	159	644
	b	579	432	139	8	674	11	163	500
	c	145	89	53	3	136	–	46	90
Brüggen		67	47	15	5	58	–	18	40
	a	35	26	5	4	30	–	8	22
	b	32	21	10	1	28	–	10	18
	c	–	–	–	–	–	–	–	–
Grefrath		72	53	17	2	81	1	24	56
	a	32	23	9	–	32	–	7	25
	b	40	30	8	2	49	1	17	31
	c	–	–	–	–	–	–	–	–
Kempen, Stadt		205	152	44	9	206	4	52	150
	a	113	84	23	6	95	2	28	65
	b	76	58	15	3	97	2	20	75
	c	16	10	6	–	14	–	4	10
Nettetal, Stadt		267	196	60	11	245	2	42	201
	a	162	119	33	10	137	1	14	122
	b	84	65	19	–	91	1	23	67
	c	21	12	8	1	17	–	5	12

Verwaltungsbezirk	Straßenverkehrsunfälle				Verunglückte			
	insgesamt	davon			insgesamt	davon		
		mit Personen- schaden	mit schwer- wiegendem Sach- schaden (i.e.S.)	sonstige Alkohol- unfälle		Getötete	Schwer- verletzte	Leicht- verletzte
innerhalb von Ortschaften = a								
außerhalb von Ortschaften, = b								
ohne Bundesautobahnen = c								
auf Bundesautobahnen = c								
Noch: Kreis Viersen								
Niederkrüchten	81	57	20	4	78	2	20	56
a	36	25	8	3	28	–	8	20
b	34	24	9	1	36	2	6	28
c	11	8	3	–	14	–	6	8
Schwalmtal	107	88	15	4	131	–	36	95
a	43	35	5	3	40	–	8	32
b	56	47	8	1	84	–	24	60
c	8	6	2	–	7	–	4	3
Tönisvorst, Stadt	138	98	39	1	141	1	31	109
a	63	45	17	1	56	–	13	43
b	75	53	22	–	85	1	18	66
c	–	–	–	–	–	–	–	–
Viersen, Stadt	428	308	107	13	408	2	99	307
a	311	223	75	13	269	1	53	215
b	85	62	23	–	94	1	28	65
c	32	23	9	–	45	–	18	27
Willich, Stadt	291	208	73	10	269	3	46	220
a	137	106	23	8	120	–	20	100
b	97	72	25	–	110	3	17	90
c	57	30	25	2	39	–	9	30
Kreis Wesel	2 738	2 034	593	111	2 600	33	563	2 004
a	1 500	1 129	286	85	1 333	6	229	1 098
b	947	740	186	21	1 039	21	285	733
c	291	165	121	5	228	6	49	173
Alpen	70	53	14	3	71	4	17	50
a	17	12	4	1	15	–	2	13
b	53	41	10	2	56	4	15	37
c	–	–	–	–	–	–	–	–
Dinslaken, Stadt	455	341	89	25	423	4	64	355
a	361	277	61	23	340	1	52	287
b	60	45	14	1	57	3	11	43
c	34	19	14	1	26	–	1	25
Hamminkeln, Stadt	184	134	45	5	179	7	53	119
a	35	30	3	2	35	–	9	26
b	117	86	28	3	119	6	38	75
c	32	18	14	–	25	1	6	18
Hünxe	162	116	43	3	151	3	45	103
a	12	7	4	1	7	–	1	6
b	98	78	18	2	104	1	35	68
c	52	31	21	–	40	2	9	29
Kamp-Lintfort, Stadt	212	157	48	7	205	4	41	160
a	130	101	24	5	128	1	16	111
b	59	41	16	2	55	2	18	35
c	23	15	8	–	22	1	7	14
Moers, Stadt	621	443	153	25	538	4	96	438
a	367	270	79	18	307	1	43	263
b	155	122	29	4	162	2	40	120
c	99	51	45	3	69	1	13	55
Neukirchen-Vluyn, Stadt	159	114	41	4	138	–	27	111
a	84	61	19	4	69	–	12	57
b	49	38	11	–	51	–	11	40
c	26	15	11	–	18	–	4	14

Verwaltungsbezirk innerhalb von Ortschaften außerhalb von Ortschaften, ohne Bundesautobahnen auf Bundesautobahnen	= a = b = c	Straßenverkehrsunfälle			Verunglückte				
		insgesamt	davon			insgesamt	davon		
			mit Personen- schaden	mit schwer- wiegendem Sach- schaden (i.e.S.)	sonstige Alkohol- unfälle		Getötete	Schwer- verletzte	Leicht- verletzte
Noch: Kreis Wesel									
Rheinberg, Stadt		112	77	28	7	97	1	12	84
	a	68	44	18	6	49	1	7	41
	b	37	29	8	—	40	—	5	35
	c	7	4	2	1	8	—	—	8
Schermbek		68	56	10	2	88	—	20	68
	a	14	11	2	1	14	—	1	13
	b	54	45	8	1	74	—	19	55
	c	—	—	—	—	—	—	—	—
Sonsbeck		63	51	9	3	74	1	27	46
	a	19	15	2	2	19	—	2	17
	b	33	28	4	1	44	1	18	25
	c	11	8	3	—	11	—	7	4
Voerde (Niederrhein), Stadt		172	139	21	12	168	1	42	125
	a	109	87	12	10	96	1	27	68
	b	63	52	9	2	72	—	15	57
	c	—	—	—	—	—	—	—	—
Wesel, Stadt		362	278	70	14	374	4	92	278
	a	240	181	47	12	219	1	45	173
	b	115	93	20	2	146	2	45	99
	c	7	4	3	—	9	1	2	6
Xanten, Stadt		98	75	22	1	94	—	27	67
	a	44	33	11	—	35	—	12	23
	b	54	42	11	1	59	—	15	44
	c	—	—	—	—	—	—	—	—
Regierungsbezirk Düsseldorf		28 307	20 669	6 145	1 493	26 101	220	4 691	21 190
	a	21 201	15 932	3 935	1 334	19 158	93	3 029	16 036
	b	4 158	3 080	979	99	4 479	87	1 182	3 210
	c	2 948	1 657	1 231	60	2 464	40	480	1 944
Kreisfreie Städte									
Aachen		1 494	1 086	354	54	1 362	6	260	1 096
	a	1 214	926	239	49	1 125	2	200	923
	b	137	95	39	3	137	1	33	103
	c	143	65	76	2	100	3	27	70
Bonn		1 766	1 284	394	88	1 552	8	239	1 305
	a	1 477	1 121	275	81	1 321	3	213	1 105
	b	99	72	24	3	97	3	14	80
	c	190	91	95	4	134	2	12	120
Köln		7 227	5 191	1 629	407	6 563	45	894	5 624
	a	5 802	4 297	1 135	370	5 209	27	686	4 496
	b	555	399	143	13	567	8	101	458
	c	870	495	351	24	787	10	107	670
Leverkusen		895	643	201	51	777	6	131	640
	a	692	524	124	44	611	3	101	507
	b	44	27	13	4	32	—	8	24
	c	159	92	64	3	134	3	22	109
Kreis Aachen		1 636	1 237	330	69	1 617	17	404	1 196
	a	1 197	918	222	57	1 141	8	246	887
	b	368	287	70	11	422	7	147	268
	c	71	32	38	1	54	2	11	41

Verwaltungsbezirk innerhalb von Ortschaften außerhalb von Ortschaften, ohne Bundesautobahnen auf Bundesautobahnen	Straßenverkehrsunfälle				Verunglückte			
	insgesamt	davon			insgesamt	davon		
		mit Personen- schaden	mit schwer- wiegendem Sach- schaden (i.e.S.)	sonstige Alkohol- unfälle		Getötete	Schwer- verletzte	Leicht- verletzte
= a	= b	= c						
Noch: Kreis Düren								
Hürtgenwald	60	43	15	2	62	3	21	38
a	23	16	5	2	23	1	2	20
b	37	27	10	-	39	2	19	18
c	-	-	-	-	-	-	-	-
Inden	41	33	7	1	46	-	16	30
a	18	14	4	-	19	-	8	11
b	23	19	3	1	27	-	8	19
c	-	-	-	-	-	-	-	-
Jülich, Stadt	228	158	59	11	219	3	48	168
a	116	87	21	8	101	-	21	80
b	87	61	23	3	102	3	23	76
c	25	10	15	-	16	-	4	12
Kreuzau	84	70	12	2	88	2	12	74
a	51	43	6	2	53	-	5	48
b	33	27	6	-	35	2	7	26
c	-	-	-	-	-	-	-	-
Langerwehe	76	52	19	5	74	2	19	53
a	33	21	9	3	26	-	6	20
b	31	23	6	2	38	2	12	24
c	12	8	4	-	10	-	1	9
Linnich, Stadt	55	41	10	4	59	2	21	36
a	22	15	3	4	17	-	5	12
b	33	26	7	-	42	2	16	24
c	-	-	-	-	-	-	-	-
Merzenich	52	36	15	1	44	-	9	35
a	13	8	4	1	8	-	2	6
b	27	22	5	-	28	-	5	23
c	12	6	6	-	8	-	2	6
Nideggen, Stadt	60	45	14	1	58	1	11	46
a	22	14	7	1	15	-	2	13
b	38	31	7	-	43	1	9	33
c	-	-	-	-	-	-	-	-
Niederzier	72	55	16	1	76	-	19	57
a	43	31	11	1	34	-	8	26
b	24	21	3	-	31	-	7	24
c	5	3	2	-	11	-	4	7
Nörvenich	61	38	21	2	53	2	11	40
a	24	11	11	2	13	-	2	11
b	37	27	10	-	40	2	9	29
c	-	-	-	-	-	-	-	-
Titz	54	35	19	-	49	-	17	32
a	6	6	-	-	6	-	1	5
b	21	18	3	-	29	-	11	18
c	27	11	16	-	14	-	5	9
Vettweiß	56	40	14	2	63	3	19	41
a	13	8	4	1	10	-	-	10
b	43	32	10	1	53	3	19	31
c	-	-	-	-	-	-	-	-
Erfkreis	2 646	1 881	640	125	2 476	30	410	2 036
a	1 509	1 126	282	101	1 342	4	179	1 159
b	712	517	173	22	712	13	141	558
c	425	238	185	2	422	13	90	319

Verwaltungsbezirk	Straßenverkehrsunfälle				Verunglückte				
	insgesamt	davon			insgesamt	davon			
		mit Personenschaden	mit schwerwiegendem Sachschaden (i.e.S.)	sonstige Alkoholfälle		Getötete	Schwer-	Leicht-	
innerhalb von Ortschaften = a							verletzte		
außerhalb von Ortschaften, ohne Bundesautobahnen = b									
auf Bundesautobahnen = c									
Noch: Erftkreis									
Bedburg, Stadt		150	107	37	6	142	2	30	110
a		87	66	16	5	75	–	14	61
b		39	27	11	1	35	1	7	27
c		24	14	10	–	32	1	9	22
Bergheim, Stadt		347	256	80	11	344	2	33	309
a		224	171	45	8	213	–	10	203
b		93	66	24	3	96	1	16	79
c		30	19	11	–	35	1	7	27
Brühl, Stadt		223	173	39	11	224	5	32	187
a		166	136	21	9	169	3	24	142
b		32	22	9	1	33	1	5	27
c		25	15	9	1	22	1	3	18
Elsdorf		95	67	24	4	85	1	20	64
a		59	45	10	4	53	–	6	47
b		31	20	11	–	28	1	13	14
c		5	2	3	–	4	–	1	3
Erftstadt, Stadt		267	186	68	13	284	6	59	219
a		97	74	14	9	86	–	9	77
b		79	62	13	4	101	2	22	77
c		91	50	41	–	97	4	28	65
Frechen, Stadt		336	240	84	12	312	3	42	267
a		177	127	40	10	144	1	21	122
b		94	73	20	1	94	1	15	78
c		65	40	24	1	74	1	6	67
Hürth, Stadt		330	231	79	20	300	–	53	247
a		202	149	36	17	180	–	27	153
b		93	65	25	3	90	–	18	72
c		35	17	18	–	30	–	8	22
Kerpen, Stadt		473	320	129	24	419	7	70	342
a		229	164	47	18	197	–	29	168
b		119	84	29	6	110	3	13	94
c		125	72	53	–	112	4	28	80
Pulheim, Stadt		238	171	54	13	201	2	50	149
a		143	101	30	12	109	–	24	85
b		95	70	24	1	92	2	26	64
c		–	–	–	–	–	–	–	–
Wesseling, Stadt		187	130	46	11	165	2	21	142
a		125	93	23	9	116	–	15	101
b		37	28	7	2	33	1	6	26
c		25	9	16	–	16	1	–	15
Kreis Euskirchen		1 281	967	271	43	1 409	27	396	986
a		563	426	101	36	552	1	137	414
b		632	490	135	7	772	26	237	509
c		86	51	35	–	85	–	22	63
Bad Münstereifel, Stadt		83	66	15	2	102	2	39	61
a		27	20	5	2	30	1	8	21
b		56	46	10	–	72	1	31	40
c		–	–	–	–	–	–	–	–
Blankenheim		74	59	14	1	84	4	31	49
a		16	13	2	1	13	–	2	11
b		57	45	12	–	69	4	29	36
c		1	1	–	–	2	–	–	2

Verwaltungsbezirk	Straßenverkehrsunfälle				Verunglückte				
	insgesamt	davon			insgesamt	davon			
		mit Personen- schaden	mit schwer- wiegendem Sach- schaden (i.e.S.)	sonstige Alkohol- unfälle		Getötete	Schwer- verletzte	Leicht- verletzte	
innerhalb von Ortschaften = a									
außerhalb von Ortschaften, ohne Bundesautobahnen = b									
auf Bundesautobahnen = c									
Noch: Oberbergischer Kreis									
Marienhöhe		99	62	34	3	75	-	22	53
a		50	34	15	1	39	-	12	27
b		49	28	19	2	36	-	10	26
c		-	-	-	-	-	-	-	-
Morsbach		66	39	24	3	52	1	14	37
a		24	16	5	3	20	-	3	17
b		42	23	19	-	32	1	11	20
c		-	-	-	-	-	-	-	-
Nümbrecht		113	81	24	8	114	1	35	78
a		38	25	8	5	37	-	10	27
b		75	56	16	3	77	1	25	51
c		-	-	-	-	-	-	-	-
Radevormwald, Stadt		140	91	41	8	113	-	29	84
a		86	60	20	6	68	-	16	52
b		54	31	21	2	45	-	13	32
c		-	-	-	-	-	-	-	-
Reichshof		157	103	48	6	159	2	30	127
a		33	26	5	2	33	-	2	31
b		89	55	30	4	92	1	20	71
c		35	22	13	-	34	1	8	25
Waldbröl, Stadt		137	98	27	12	130	6	23	101
a		82	55	16	11	62	-	10	52
b		55	43	11	1	68	6	13	49
c		-	-	-	-	-	-	-	-
Wiehl, Stadt		224	131	78	15	193	3	39	151
a		77	42	24	11	48	-	9	39
b		105	67	35	3	113	2	24	87
c		42	22	19	1	32	1	6	25
Wipperfürth, Stadt		152	88	59	5	136	3	51	82
a		75	43	28	4	58	1	15	42
b		77	45	31	1	78	2	36	40
c		-	-	-	-	-	-	-	-
Rheinisch-Bergischer Kreis									
		1 554	1 113	371	70	1 426	13	345	1 068
a		1 018	752	205	61	894	5	197	692
b		373	277	89	7	407	6	110	291
c		163	84	77	2	125	2	38	85
Bergisch Gladbach, Stadt		562	411	117	34	500	2	90	408
a		486	360	93	33	427	2	72	353
b		48	36	11	1	53	-	15	38
c		28	15	13	-	20	-	3	17
Burscheid, Stadt		115	87	26	2	113	2	45	66
a		69	55	12	2	66	1	22	43
b		16	14	2	-	18	-	9	9
c		30	18	12	-	29	1	14	14
Kürten		110	87	22	1	117	-	34	83
a		48	39	9	-	46	-	12	34
b		62	48	13	1	71	-	22	49
c		-	-	-	-	-	-	-	-
Leichlingen (Rheinland), Stadt		118	79	32	7	94	1	25	68
a		74	48	19	7	54	-	12	42
b		35	24	11	-	29	-	8	21
c		9	7	2	-	11	1	5	5

Verwaltungsbezirk	Straßenverkehrsunfälle				Verunglückte			
	insgesamt	davon			insgesamt	davon		
		mit Personen- schaden	mit schwer- wiegendem Sach- schaden (i.e.S.)	sonstige Alkohol- unfälle		Getötete	Schwer- verletzte	Leicht- verletzte
Noch: Rheinisch-Bergischer Kreis								
Odenthal	76	55	20	1	75	3	19	53
a	31	24	6	1	29	–	8	21
b	45	31	14	–	46	3	11	32
c	–	–	–	–	–	–	–	–
Overath	205	143	55	7	195	2	29	164
a	101	80	18	3	102	1	20	81
b	72	52	17	3	80	1	9	70
c	32	11	20	1	13	–	–	13
Rösrath	152	105	40	7	126	1	22	103
a	90	72	13	5	80	1	11	68
b	26	18	6	2	26	–	3	23
c	36	15	21	–	20	–	8	12
Wermelskirchen, Stadt	216	146	59	11	206	2	81	123
a	119	74	35	10	90	–	40	50
b	69	54	15	–	84	2	33	49
c	28	18	9	1	32	–	8	24
Rhein-Sieg-Kreis	3 310	2 291	877	142	2 955	45	618	2 292
a	1 730	1 268	354	108	1 524	12	268	1 244
b	1 224	861	341	22	1 198	29	295	874
c	356	162	182	12	233	4	55	174
Alfter	71	52	17	2	66	–	19	47
a	48	32	14	2	38	–	9	29
b	23	20	3	–	28	–	10	18
c	–	–	–	–	–	–	–	–
Bad Honnef, Stadt	174	102	60	12	135	3	26	106
a	85	54	25	6	64	1	6	57
b	60	37	20	3	53	2	13	38
c	29	11	15	3	18	–	7	11
Bornheim, Stadt	212	156	53	3	196	4	38	154
a	99	83	14	2	92	–	15	77
b	97	61	35	1	83	3	15	65
c	16	12	4	–	21	1	8	12
Eitorf	107	84	20	3	97	3	20	74
a	78	58	17	3	66	1	12	53
b	29	26	3	–	31	2	8	21
c	–	–	–	–	–	–	–	–
Hennef (Sieg), Stadt	322	224	85	13	307	3	69	235
a	158	116	30	12	156	–	36	120
b	134	94	39	1	132	3	28	101
c	30	14	16	–	19	–	5	14
Königswinter, Stadt	252	142	102	8	181	3	32	146
a	102	68	29	5	79	1	15	63
b	99	58	39	2	83	2	13	68
c	51	16	34	1	19	–	4	15
Lohmar, Stadt	175	123	45	7	157	1	34	122
a	66	48	14	4	58	–	12	46
b	82	63	18	1	81	1	20	60
c	27	12	13	2	18	–	2	16
Meckenheim, Stadt	161	102	57	2	133	2	29	102
a	65	46	17	2	54	–	13	41
b	61	37	24	–	51	2	10	39
c	35	19	16	–	28	–	6	22

Verwaltungsbezirk	Straßenverkehrsunfälle				Verunglückte			
	insgesamt	davon			insgesamt	davon		
		mit Personen- schaden	mit schwer- wiegendem Sach- schaden (i.e.S.)	sonstige Alkohol- unfälle		Getötete	Schwer- verletzte	Leicht- verletzte
innerhalb von Ortschaften außerhalb von Ortschaften, ohne Bundesautobahnen auf Bundesautobahnen	= a	= b	= c					
Noch: Rhein-Sieg-Kreis								
Much	110	84	22	4	128	3	34	91
a	32	28	2	2	45	–	12	33
b	78	56	20	2	83	3	22	58
c	–	–	–	–	–	–	–	–
Neunkirchen-Seelscheid	112	79	25	8	103	1	17	85
a	53	35	12	6	42	–	7	35
b	59	44	13	2	61	1	10	50
c	–	–	–	–	–	–	–	–
Niederkassel, Stadt	116	85	26	5	109	2	33	74
a	103	75	24	4	89	1	19	69
b	13	10	2	1	20	1	14	5
c	–	–	–	–	–	–	–	–
Rheinbach, Stadt	192	124	62	6	150	3	37	110
a	86	59	22	5	67	1	13	53
b	85	57	28	–	68	–	18	50
c	21	8	12	1	15	2	6	7
Ruppichteroth	83	60	19	4	86	3	22	61
a	24	13	9	2	14	–	3	11
b	59	47	10	2	72	3	19	50
c	–	–	–	–	–	–	–	–
Sankt Augustin, Stadt	345	248	80	17	301	3	54	244
a	207	164	31	12	194	2	36	156
b	48	40	7	1	51	–	7	44
c	90	44	42	4	56	1	11	44
Siegburg, Stadt	233	171	42	20	211	1	30	180
a	177	133	25	19	161	1	20	140
b	40	31	9	–	41	–	8	33
c	16	7	8	1	9	–	2	7
Swisttal	111	74	33	4	101	–	32	69
a	33	21	10	2	22	–	4	18
b	69	48	19	2	71	–	27	44
c	9	5	4	–	8	–	1	7
Troisdorf, Stadt	359	255	86	18	314	4	48	262
a	261	194	50	17	229	3	28	198
b	66	47	18	1	63	1	17	45
c	32	14	18	–	22	–	3	19
Wachtberg	55	41	12	2	54	2	17	35
a	18	13	4	1	14	–	4	10
b	37	28	8	1	40	2	13	25
c	–	–	–	–	–	–	–	–
Windeck	120	85	31	4	126	4	27	95
a	35	28	5	2	40	1	4	35
b	85	57	26	2	86	3	23	60
c	–	–	–	–	–	–	–	–
Regierungsbezirk Köln	26 982	19 287	6 418	1 277	24 964	271	4 853	19 840
a	18 004	13 378	3 533	1 093	16 175	76	2 674	13 425
b	6 191	4 449	1 611	131	6 477	147	1 741	4 589
c	2 787	1 460	1 274	53	2 312	48	438	1 826

Verwaltungsbezirk	Straßenverkehrsunfälle				Verunglückte			
	insgesamt	davon			insgesamt	davon		
		mit Personen- schaden	mit schwer- wiegendem Sach- schaden (i.e.S.)	sonstige Alkohol- unfälle		Getötete	Schwer- verletzte	Leicht- verletzte
Kreisfreie Städte								
Bottrop	626	499	94	33	630	10	106	514
a	423	349	48	26	414	5	62	347
b	139	108	26	5	155	4	31	120
c	64	42	20	2	61	1	13	47
Gelsenkirchen	1 443	1 116	235	92	1 399	5	199	1 195
a	1 183	919	178	86	1 123	4	148	971
b	177	146	26	5	204	1	32	171
c	83	51	31	1	72	—	19	53
Münster	1 705	1 340	290	75	1 632	12	312	1 308
a	1 352	1 091	194	67	1 266	8	227	1 031
b	245	184	55	6	246	4	55	187
c	108	65	41	2	120	—	30	90
Kreis Borken	2 049	1 595	387	67	2 041	47	499	1 495
a	1 138	899	193	46	1 029	6	213	810
b	844	644	179	21	931	40	260	631
c	67	52	15	—	81	1	26	54
Ahaus, Stadt	264	220	37	7	280	5	62	213
a	137	117	17	3	131	—	25	106
b	127	103	20	4	149	5	37	107
c	—	—	—	—	—	—	—	—
Bocholt, Stadt	401	322	63	16	393	11	80	302
a	306	246	46	14	267	2	48	217
b	95	76	17	2	126	9	32	85
c	—	—	—	—	—	—	—	—
Borken, Stadt	279	211	61	7	248	5	49	194
a	163	124	33	6	135	2	21	112
b	116	87	28	1	113	3	28	82
c	—	—	—	—	—	—	—	—
Gescher, Stadt	100	76	22	2	109	8	36	65
a	29	23	5	1	26	—	9	17
b	50	38	11	1	55	8	17	30
c	21	15	6	—	28	—	10	18
Gronau (Westfalen), Stadt	278	197	68	13	250	4	62	184
a	223	167	45	11	207	2	44	161
b	55	30	23	2	43	2	18	23
c	—	—	—	—	—	—	—	—
Heek	53	40	12	1	64	2	12	50
a	15	11	3	1	15	—	2	13
b	25	19	6	—	36	2	7	27
c	13	10	3	—	13	—	3	10
Heiden	67	53	14	—	77	2	18	57
a	10	6	4	—	8	—	1	7
b	38	31	7	—	43	1	9	33
c	19	16	3	—	26	1	8	17
Isselburg, Stadt	58	36	16	6	43	2	17	24
a	9	6	1	2	7	—	3	4
b	43	26	13	4	32	2	11	19
c	6	4	2	—	4	—	3	1
Legden	42	34	7	1	39	—	12	27
a	15	12	2	1	13	—	3	10
b	19	15	4	—	16	—	7	9
c	8	7	1	—	10	—	2	8

Verwaltungsbezirk	Straßenverkehrsunfälle				Verunglückte			
	insgesamt	davon			insgesamt	davon		
		mit Personen- schaden	mit schwer- wiegendem Sach- schaden (i.e.S.)	sonstige Alkohol- unfälle		Getötete	Schwer- verletzte	Leicht- verletzte
Noch: Kreis Borken								
Raesfeld	45	31	12	2	41	–	9	32
a	15	12	2	1	15	–	2	13
b	30	19	10	1	26	–	7	19
c	–	–	–	–	–	–	–	–
Reken	60	46	12	2	57	1	17	39
a	27	20	7	–	21	–	4	17
b	33	26	5	2	36	1	13	22
c	–	–	–	–	–	–	–	–
Rhede, Stadt	78	64	13	1	83	–	19	64
a	39	33	6	–	40	–	10	30
b	39	31	7	1	43	–	9	34
c	–	–	–	–	–	–	–	–
Schöppingen	39	33	6	–	47	1	15	31
a	5	4	1	–	5	–	3	2
b	34	29	5	–	42	1	12	29
c	–	–	–	–	–	–	–	–
Stadtlohn, Stadt	106	94	9	3	120	–	45	75
a	68	57	8	3	66	–	24	42
b	38	37	1	–	54	–	21	33
c	–	–	–	–	–	–	–	–
Südlohn	40	31	9	–	43	2	11	30
a	19	14	5	–	16	–	3	13
b	21	17	4	–	27	2	8	17
c	–	–	–	–	–	–	–	–
Velen	47	37	8	2	53	3	12	38
a	18	12	5	1	18	–	3	15
b	29	25	3	1	35	3	9	23
c	–	–	–	–	–	–	–	–
Vreden, Stadt	92	70	18	4	94	1	23	70
a	40	35	3	2	39	–	8	31
b	52	35	15	2	55	1	15	39
c	–	–	–	–	–	–	–	–
Kreis Coesfeld	1 287	932	315	40	1 213	25	300	888
a	506	392	89	25	445	5	75	365
b	672	484	174	14	685	18	199	468
c	109	56	52	1	83	2	26	55
Ascheberg	89	64	24	1	91	3	27	61
a	12	9	2	1	11	–	1	10
b	48	41	7	–	62	2	17	43
c	29	14	15	–	18	1	9	8
Billerbeck, Stadt	79	50	26	3	69	1	22	46
a	31	21	9	1	24	–	6	18
b	48	29	17	2	45	1	16	28
c	–	–	–	–	–	–	–	–
Coesfeld, Stadt	234	166	60	8	215	5	49	161
a	124	92	26	6	100	–	20	80
b	110	74	34	2	115	5	29	81
c	–	–	–	–	–	–	–	–
Dülmen, Stadt	293	210	72	11	276	1	64	211
a	130	107	16	7	128	–	19	109
b	129	89	37	3	129	1	38	90
c	34	14	19	1	19	–	7	12

Verwaltungsbezirk	Straßenverkehrsunfälle				Verunglückte			
	insgesamt	davon			insgesamt	davon		
		mit Personen- schaden	mit schwer- wiegendem Sach- schaden (i.e.S.)	sonstige Alkohol- unfälle		Getötete	Schwer- verletzte	Leicht- verletzte
innerhalb von Ortschaften = a								
außerhalb von Ortschaften, = b								
ohne Bundesautobahnen = c								
Noch: Kreis Coesfeld								
Havixbeck	68	49	16	3	65	–	26	39
a	19	16	2	1	16	–	2	14
b	49	33	14	2	49	–	24	25
c	–	–	–	–	–	–	–	–
Lüdinghausen, Stadt								
	126	101	20	5	119	6	26	87
a	58	45	8	5	49	3	6	40
b	68	56	12	–	70	3	20	47
c	–	–	–	–	–	–	–	–
Nordkirchen								
	41	32	9	–	43	1	12	30
a	11	9	2	–	10	–	4	6
b	30	23	7	–	33	1	8	24
c	–	–	–	–	–	–	–	–
Nottuln								
	100	76	22	2	98	2	22	74
a	40	33	6	1	38	–	8	30
b	43	33	9	1	44	1	12	31
c	17	10	7	–	16	1	2	13
Offen, Stadt								
	61	45	15	1	50	–	9	41
a	27	21	6	–	22	–	4	18
b	34	24	9	1	28	–	5	23
c	–	–	–	–	–	–	–	–
Rosendahl								
	63	49	13	1	61	3	10	48
a	24	19	4	1	22	1	–	21
b	39	30	9	–	39	2	10	27
c	–	–	–	–	–	–	–	–
Senden								
	133	90	38	5	126	3	33	90
a	30	20	8	2	25	1	5	19
b	74	52	19	3	71	2	20	49
c	29	18	11	–	30	–	8	22
Kreis Recklinghausen								
	3 411	2 588	620	203	3 246	30	691	2 525
a	2 408	1 899	339	170	2 255	18	416	1 821
b	623	464	136	23	656	10	190	456
c	380	225	145	10	335	2	85	248
Castrop-Rauxel, Stadt								
	451	313	104	34	423	4	80	339
a	295	218	47	30	267	2	43	222
b	79	51	25	3	74	1	15	58
c	77	44	32	1	82	1	22	59
Datteln, Stadt								
	160	132	17	11	158	5	30	123
a	122	103	8	11	112	4	18	90
b	38	29	9	–	46	1	12	33
c	–	–	–	–	–	–	–	–
Dorsten, Stadt								
	400	283	93	24	382	2	95	285
a	241	171	51	19	215	2	42	171
b	115	83	28	4	125	–	41	84
c	44	29	14	1	42	–	12	30
Gladbeck, Stadt								
	391	300	67	24	367	3	63	301
a	280	219	42	19	257	1	50	206
b	45	37	5	3	50	2	6	42
c	66	44	20	2	60	–	7	53
Haltern, Stadt								
	190	142	43	5	186	1	70	115
a	85	73	11	1	82	–	27	55
b	84	61	20	3	91	1	39	51
c	21	8	12	1	13	–	4	9

Verwaltungsbezirk	Straßenverkehrsunfälle				Verunglückte			
	insgesamt	davon			insgesamt	davon		
		mit Personenschaden	mit schwerwiegendem Sachschaden (i.e.S.)	sonstige Alkoholunfälle		Getötete	Schwer- verletzte	Leicht- verletzte
Noch: Kreis Recklinghausen								
Herten, Stadt	255	208	30	17	257	2	60	195
a	206	169	21	16	208	2	44	162
b	35	29	5	1	37	–	11	26
c	14	10	4	–	12	–	5	7
Marl, Stadt	480	362	93	25	434	3	106	325
a	360	282	56	22	329	2	67	260
b	72	54	16	2	74	1	27	46
c	48	26	21	1	31	–	12	19
Oer-Erkenschwick, Stadt	116	94	16	6	114	–	20	94
a	88	73	11	4	88	–	13	75
b	28	21	5	2	26	–	7	19
c	–	–	–	–	–	–	–	–
Recklinghausen, Stadt	818	636	136	46	776	9	133	634
a	639	516	83	40	610	5	100	505
b	69	56	11	2	71	3	10	58
c	110	64	42	4	95	1	23	71
Waltrop, Stadt	150	118	21	11	149	1	34	114
a	92	75	9	8	87	–	12	75
b	58	43	12	3	62	1	22	39
c	–	–	–	–	–	–	–	–
Kreis Steinfurt	2 629	1 916	621	92	2 636	38	736	1 862
a	1 258	940	258	60	1 098	5	251	842
b	1 142	860	255	27	1 306	30	431	845
c	229	116	108	5	232	3	54	175
Altenberge	70	47	20	3	65	–	23	42
a	21	13	5	3	14	–	5	9
b	49	34	15	–	51	–	18	33
c	–	–	–	–	–	–	–	–
Emsdetten, Stadt	190	147	34	9	175	–	38	137
a	146	109	29	8	124	–	24	100
b	44	38	5	1	51	–	14	37
c	–	–	–	–	–	–	–	–
Greven, Stadt	265	197	60	8	271	3	76	192
a	114	91	20	3	103	–	20	83
b	109	81	26	2	116	3	41	72
c	42	25	14	3	52	–	15	37
Hörstel, Stadt	79	50	28	1	67	–	25	42
a	24	19	5	–	23	–	11	12
b	44	28	16	–	41	–	13	28
c	11	3	7	1	3	–	1	2
Hopsten	26	21	5	–	30	–	9	21
a	6	4	2	–	5	–	1	4
b	20	17	3	–	25	–	8	17
c	–	–	–	–	–	–	–	–
Horstmar, Stadt	39	26	12	1	43	1	18	24
a	2	1	1	–	1	–	1	–
b	37	25	11	1	42	1	17	24
c	–	–	–	–	–	–	–	–
Ibbenbüren, Stadt	308	218	76	14	289	4	73	212
a	165	121	33	11	146	1	28	117
b	121	89	29	3	132	3	41	88
c	22	8	14	–	11	–	4	7

Verwaltungsbezirk	Straßenverkehrsunfälle				Verunglückte			
	insgesamt	davon			insgesamt	davon		
		mit Personen- schaden	mit schwer- wiegendem Sach- schaden (i.e.S.)	sonstige Alkohol- unfälle		Getötete	Schwer- verletzte	Leicht- verletzte
Noch: Kreis Gütersloh								
Herzebrock-Clarholz	109	69	35	5	89	2	31	56
a	38	21	15	2	21	–	5	16
b	71	48	20	3	68	2	26	40
c	–	–	–	–	–	–	–	–
Langenberg	34	28	6	–	37	4	12	21
a	13	12	1	–	15	1	6	8
b	21	16	5	–	22	3	6	13
c	–	–	–	–	–	–	–	–
Rheda-Wiedenbrück, Stadt	337	233	90	14	299	2	103	194
a	190	146	33	11	168	2	55	111
b	79	52	25	2	71	–	26	45
c	68	35	32	1	60	–	22	38
Rietberg, Stadt	160	114	42	4	137	1	37	99
a	71	49	19	3	55	–	15	40
b	89	65	23	1	82	1	22	59
c	–	–	–	–	–	–	–	–
Schloss Holte-Stuckenbrock	166	116	39	11	141	6	28	107
a	89	63	19	7	71	1	9	61
b	55	41	11	3	54	5	11	38
c	22	12	9	1	16	–	8	8
Steinhagen	88	61	24	3	81	3	15	63
a	33	28	3	2	34	–	5	29
b	55	33	21	1	47	3	10	34
c	–	–	–	–	–	–	–	–
Verl	190	132	52	6	164	–	31	133
a	71	60	10	1	65	–	11	54
b	85	57	23	5	68	–	14	54
c	34	15	19	–	31	–	6	25
Versmold, Stadt	180	118	57	5	174	2	47	125
a	70	48	18	4	56	–	10	46
b	110	70	39	1	118	2	37	79
c	–	–	–	–	–	–	–	–
Werther (Westfalen), Stadt	43	28	13	2	31	1	10	20
a	23	16	6	1	17	1	5	11
b	20	12	7	1	14	–	5	9
c	–	–	–	–	–	–	–	–
Kreis Herford	1 624	1 025	507	92	1 266	18	304	944
a	985	650	267	68	753	6	178	569
b	495	312	164	19	417	6	101	310
c	144	63	76	5	96	6	25	65
Bünde, Stadt	323	206	107	10	253	3	56	194
a	242	161	73	8	185	2	43	140
b	57	35	20	2	49	–	9	40
c	24	10	14	–	19	1	4	14
Enger, Stadt	81	52	24	5	63	–	13	50
a	50	35	11	4	42	–	10	32
b	31	17	13	1	21	–	3	18
c	–	–	–	–	–	–	–	–
Herford, Stadt	523	323	164	36	398	5	108	285
a	329	211	91	27	240	–	63	177
b	161	95	60	6	131	4	38	89
c	33	17	13	3	27	1	7	19

Verwaltungsbezirk	Straßenverkehrsunfälle				Verunglückte			
	insgesamt	davon			insgesamt	davon		
		mit Personen- schaden	mit schwer- wiegendem Sach- schaden (i.e.S.)	sonstige Alkohol- unfälle		Getötete	Schwer- verletzte	Leicht- verletzte
innerhalb von Ortschaften = a								
außerhalb von Ortschaften, = b								
ohne Bundesautobahnen = c								
auf Bundesautobahnen = c								
Noch: Kreis Paderborn								
Hövelhof	73	47	20	6	64	4	13	47
a	26	20	2	4	24	—	2	22
b	35	23	10	2	34	3	10	21
c	12	4	8	—	6	1	1	4
Lichtenau, Stadt	60	41	18	1	56	1	20	35
a	11	8	3	—	9	—	6	3
b	48	32	15	1	44	1	14	29
c	1	1	—	—	3	—	—	3
Paderborn, Stadt	1 032	686	299	47	900	9	193	698
a	615	433	144	38	531	3	89	439
b	346	223	115	8	321	6	94	221
c	71	30	40	1	48	—	10	38
Salzkotten, Stadt	136	84	43	9	119	2	38	79
a	68	37	25	6	45	—	14	31
b	68	47	18	3	74	2	24	48
c	—	—	—	—	—	—	—	—
Wünnenberg, Stadt	137	81	53	3	124	5	44	75
a	29	19	8	2	28	1	7	20
b	62	41	21	—	60	3	22	35
c	46	21	24	1	36	1	15	20
Regierungsbezirk Detmold	12 572	8 520	3 454	598	11 181	165	2 823	8 193
a	7 174	5 035	1 673	466	6 034	45	1 257	4 732
b	4 538	3 087	1 334	117	4 503	108	1 388	3 007
c	860	398	447	15	644	12	178	454
Kreisfreie Städte								
Bochum	2 183	1 529	510	144	1 919	11	253	1 655
a	1 802	1 271	398	133	1 546	8	210	1 328
b	121	79	37	5	114	2	16	96
c	260	179	75	6	259	1	27	231
Dortmund	3 397	2 477	716	204	3 067	19	453	2 595
a	2 793	2 094	516	183	2 540	14	343	2 183
b	375	252	107	16	338	5	71	262
c	229	131	93	5	189	—	39	150
Hagen	1 251	808	370	73	1 101	7	245	849
a	937	607	262	68	779	6	163	610
b	97	84	10	3	117	—	39	78
c	217	117	98	2	205	1	43	161
Hamm	1 241	897	276	68	1 108	8	223	877
a	968	710	198	60	835	4	165	666
b	189	137	46	6	202	2	50	150
c	84	50	32	2	71	2	8	61
Herne	811	566	205	40	678	4	111	563
a	707	492	176	39	578	3	90	485
b	3	3	—	—	4	—	2	2
c	101	71	29	1	96	1	19	76
Ennepe-Ruhr-Kreis	1 714	1 206	424	84	1 551	17	324	1 210
a	1 061	755	235	71	900	4	160	736
b	452	326	113	13	454	5	119	330
c	201	125	76	—	197	8	45	144

Verwaltungsbezirk	Straßenverkehrsunfälle				Verunglückte			
	insgesamt	davon			insgesamt	davon		
		mit Personen- schaden	mit schwer- wiegendem Sach- schaden (i.e.S.)	sonstige Alkohol- unfälle		Getötete	Schwer- verletzte	Leicht- verletzte
innerhalb von Ortschaften = a								
außerhalb von Ortschaften, ohne Bundesautobahnen = b								
auf Bundesautobahnen = c								
Noch: Märkischer Kreis								
Hemer, Stadt	151	112	33	6	126	–	30	96
a	126	96	24	6	106	–	22	84
b	18	13	5	–	16	–	6	10
c	7	3	4	–	4	–	2	2
Herscheid	45	30	14	1	47	2	19	26
a	9	6	3	–	6	–	3	3
b	36	24	11	1	41	2	16	23
c	–	–	–	–	–	–	–	–
Iserlohn, Stadt	521	376	121	24	472	1	111	360
a	335	248	68	19	286	–	53	233
b	141	107	30	4	160	–	50	110
c	45	21	23	1	26	1	8	17
Kierspe, Stadt	114	76	32	6	98	1	16	81
a	64	48	12	4	55	–	4	51
b	43	27	14	2	42	1	11	30
c	7	1	6	–	1	–	1	–
Lüdenscheid, Stadt	460	312	125	23	409	1	75	333
a	289	215	57	17	261	1	41	219
b	109	70	36	3	104	–	19	85
c	62	27	32	3	44	–	15	29
Meinerzhagen, Stadt	152	100	50	2	153	5	34	114
a	51	30	20	1	39	–	5	34
b	78	58	20	–	95	4	24	67
c	23	12	10	1	19	1	5	13
Menden (Sauerland), Stadt	223	158	56	9	195	5	49	141
a	167	124	36	7	148	3	31	114
b	56	34	20	2	47	2	18	27
c	–	–	–	–	–	–	–	–
Nachrodt-Wiblingwerde	31	23	6	2	29	1	7	21
a	16	10	5	1	12	–	1	11
b	15	13	1	1	17	1	6	10
c	–	–	–	–	–	–	–	–
Neuenrade, Stadt	76	57	14	5	69	1	18	50
a	40	32	4	4	36	–	6	30
b	36	25	10	1	33	1	12	20
c	–	–	–	–	–	–	–	–
Plettenberg, Stadt	164	120	34	10	163	1	31	131
a	127	93	25	9	129	–	20	109
b	37	27	9	1	34	1	11	22
c	–	–	–	–	–	–	–	–
Schalksmühle	81	54	26	1	78	1	21	56
a	23	13	10	–	22	1	5	16
b	31	22	9	–	30	–	12	18
c	27	19	7	1	26	–	4	22
Werdohl, Stadt	124	82	35	7	118	4	31	83
a	78	51	21	6	64	2	12	50
b	46	31	14	1	54	2	19	33
c	–	–	–	–	–	–	–	–
Kreis Olpe	797	499	271	27	666	21	197	448
a	351	231	105	15	286	–	69	217
b	341	226	103	12	325	19	115	191
c	105	42	63	–	55	2	13	40

Verwaltungsbezirk innerhalb von Ortschaften außerhalb von Ortschaften, ohne Bundesautobahnen auf Bundesautobahnen	Straßenverkehrsunfälle				Verunglückte			
	insgesamt	davon			insgesamt	davon		
		mit Personen- schaden	mit schwer- wiegendem Sach- schaden (i.e.S.)	sonstige Alkohol- unfälle		Getötete	Schwer- verletzte	Leicht- verletzte
Noch: Kreis Siegen-Wittgenstein								
Kreuztal, Stadt	130	85	35	10	110	1	21	88
a	103	70	24	9	92	1	16	75
b	27	15	11	1	18	-	5	13
c	-	-	-	-	-	-	-	-
Bad Laasphe, Stadt	55	34	20	1	42	1	7	34
a	26	19	7	-	21	-	2	19
b	29	15	13	1	21	1	5	15
c	-	-	-	-	-	-	-	-
Netphen	114	86	23	5	110	-	27	83
a	75	57	13	5	70	-	14	56
b	39	29	10	-	40	-	13	27
c	-	-	-	-	-	-	-	-
Neunkirchen	68	48	19	1	66	-	10	56
a	58	42	16	-	55	-	5	50
b	10	6	3	1	11	-	5	6
c	-	-	-	-	-	-	-	-
Siegen, Stadt	531	375	126	30	501	3	122	376
a	392	289	77	26	364	1	86	277
b	81	52	26	3	80	1	15	64
c	58	34	23	1	57	1	21	35
Wilnsdorf	110	81	27	2	126	-	37	89
a	39	30	8	1	36	-	11	25
b	55	39	15	1	62	-	19	43
c	16	12	4	-	28	-	7	21
Kreis Soest	1 777	1 308	413	56	1 764	30	494	1 240
a	867	649	173	45	780	2	164	614
b	720	548	162	10	795	26	277	492
c	190	111	78	1	189	2	53	134
Anröchte	60	41	18	1	59	1	14	44
a	20	10	9	1	11	-	2	9
b	30	22	8	-	28	1	6	21
c	10	9	1	-	20	-	6	14
Bad Sassendorf	58	44	13	1	61	-	21	40
a	18	15	3	-	17	-	2	15
b	28	22	5	1	36	-	16	20
c	12	7	5	-	8	-	3	5
Ense	48	35	12	1	46	-	11	35
a	11	7	3	1	8	-	2	6
b	33	25	8	-	33	-	9	24
c	4	3	1	-	5	-	-	5
Erwitte, Stadt	131	99	29	3	140	3	47	90
a	42	31	9	2	41	-	9	32
b	65	52	12	1	71	2	31	38
c	24	16	8	-	28	1	7	20
Geseke, Stadt	88	64	23	1	84	3	34	47
a	41	29	11	1	33	-	9	24
b	39	30	9	-	43	3	21	19
c	8	5	3	-	8	-	4	4
Lippetal	97	67	27	3	101	2	36	63
a	14	8	5	1	9	-	6	3
b	58	46	10	2	69	2	23	44
c	25	13	12	-	23	-	7	16

Verwaltungsbezirk	Straßenverkehrsunfälle				Verunglückte			
	insgesamt	davon			insgesamt	davon		
		mit Personenschaden	mit schwerwiegendem Sachschaden (i.e.S.)	sonstige Alkoholfälle		Getötete	Schwer- verletzte	Leicht- verletzte
innerhalb von Ortschaften = a								
außerhalb von Ortschaften, ohne Bundesautobahnen = b								
auf Bundesautobahnen = c								
Noch: Kreis Soest								
Lippstadt, Stadt	390	308	67	15	390	2	75	313
a	280	231	37	12	275	—	51	224
b	110	77	30	3	115	2	24	89
c	—	—	—	—	—	—	—	—
Möhnesee	74	62	10	2	85	5	33	47
a	22	19	3	—	20	—	4	16
b	52	43	7	2	65	5	29	31
c	—	—	—	—	—	—	—	—
Rüthen, Stadt	78	56	20	2	78	5	28	45
a	18	13	4	1	17	—	5	12
b	46	36	10	—	52	5	22	25
c	14	7	6	1	9	—	1	8
Soest, Stadt	306	218	78	10	306	—	70	236
a	193	145	38	10	180	—	39	141
b	69	49	20	—	84	—	20	64
c	44	24	20	—	42	—	11	31
Warstein, Stadt	122	85	34	3	108	5	36	67
a	73	46	24	3	52	1	12	39
b	49	39	10	—	56	4	24	28
c	—	—	—	—	—	—	—	—
Welper	77	57	19	1	77	1	27	49
a	14	8	5	1	9	—	2	7
b	63	49	14	—	68	1	25	42
c	—	—	—	—	—	—	—	—
Werl, Stadt	192	132	52	8	173	2	43	128
a	86	63	16	7	78	1	12	65
b	57	42	14	1	49	—	17	32
c	49	27	22	—	46	1	14	31
Wickede (Ruhr)	56	40	11	5	56	1	19	36
a	35	24	6	5	30	—	9	21
b	21	16	5	—	26	1	10	15
c	—	—	—	—	—	—	—	—
Kreis Unna	2 520	1 814	554	152	2 363	23	446	1 894
a	1 405	1 070	208	127	1 258	6	209	1 043
b	615	476	123	16	670	14	150	506
c	500	268	223	9	435	3	87	345
Bergkamen, Stadt	203	145	41	17	179	3	37	139
a	148	107	26	15	127	1	25	101
b	47	38	7	2	52	2	12	38
c	8	—	8	—	—	—	—	—
Bönen	115	75	32	8	97	—	16	81
a	47	34	8	5	36	—	9	27
b	46	33	10	3	48	—	5	43
c	22	8	14	—	13	—	2	11
Fröndenberg, Stadt	79	55	18	6	68	1	15	52
a	48	35	8	5	44	—	10	34
b	25	17	8	—	21	1	4	16
c	6	3	2	1	3	—	1	2
Holzwickede	146	106	31	9	131	1	30	100
a	54	39	9	6	41	—	7	34
b	40	30	9	1	39	1	10	28
c	52	37	13	2	51	—	13	38

Verwaltungsbezirk	Straßenverkehrsunfälle				Verunglückte				
	insgesamt	davon			insgesamt	davon			
		mit Personen- schaden	mit schwer- wiegendem Sach- schaden (i.e.S.)	sonstige Alkohol- unfälle		Getötete	Schwer- verletzte	Leicht- verletzte	
innerhalb von Ortschaften = a									
außerhalb von Ortschaften, ohne Bundesautobahnen = b									
auf Bundesautobahnen = c									
Noch: Kreis Unna									
Kamen, Stadt		312	218	74	20	303	3	66	234
a		140	102	22	16	117	–	23	94
b		75	62	10	3	92	1	18	73
c		97	54	42	1	94	2	25	67
Lünen, Stadt		461	367	56	38	463	2	80	381
a		362	295	33	34	356	2	57	297
b		70	56	11	3	80	–	17	63
c		29	16	12	1	27	–	6	21
Schwerte, Stadt		460	306	132	22	412	3	68	341
a		185	134	35	16	157	2	21	134
b		113	88	21	4	119	1	33	85
c		162	84	76	2	136	–	14	122
Selm, Stadt		153	118	28	7	143	5	29	109
a		96	76	13	7	85	–	11	74
b		57	42	15	–	58	5	18	35
c		–	–	–	–	–	–	–	–
Unna, Stadt		415	296	105	14	392	2	76	314
a		234	181	40	13	211	–	35	176
b		84	63	21	–	96	1	18	77
c		97	52	44	1	85	1	23	61
Werne, Stadt		176	128	37	11	175	3	29	143
a		91	67	14	10	84	1	11	72
b		58	47	11	–	65	2	15	48
c		27	14	12	1	26	–	3	23
Regierungsbezirk Arnsberg		20 972	14 755	5 137	1 080	19 159	210	4 077	14 872
a		13 940	10 044	2 973	923	12 214	66	2 128	10 020
b		4 803	3 437	1 245	121	4 973	120	1 527	3 326
c		2 229	1 274	919	36	1 972	24	422	1 526
Nordrhein-Westfalen		103 812	74 632	24 075	5 105	96 046	1 067	19 748	75 231
a		69 524	51 614	13 576	4 334	62 066	339	10 648	51 079
b		24 316	17 549	6 183	584	25 471	592	7 299	17 580
c		9 972	5 469	4 316	187	8 509	136	1 801	6 572
Kreisfreie Städte		43 322	31 565	9 286	2 471	39 288	236	6 242	32 810
Kreise		60 490	43 067	14 789	2 634	56 758	831	13 506	42 421

Veröffentlichungen

1870

1871

1872

1873

1874

1875

1876

1877

1878

1879

1880

1881

1882

1883

1884

1885

1886

1887

1888

1889

1890

1891

1892

1893

1894

1895

1896

1897

1898

1899

1900